

SKÝRINGAR:
 Sjá snið í burðarvirki á teikningum nr. 605 og 606.
 Sjá hliðarmyndir steyptra bita á teikningu 604.

Járnþinging steyptra veggja:
 Steyptra útvaggi er koma að jarðfyllingu skal benda með tvöföldu neti K10 C/C 25. Aðra steyptra útvaggi skal benda með einföldu neti K10 C/C 25 er komi í ytri brún veggja. Steyptra innvaggi skal benda með einföldu neti K10 C/C 25 er komi í miðjan vegg.
 Umhverfis öll múrop og í veggenda komi 2K12 er nái minnst 50 sm út fyrir op; nema að annað komi fram á teikningum.

Í úthornum plötu merkt (A) á teikningu komi aukabending K10 C/C 20 l=150 í báðar brúnir.
 Sjá almennar skýringar á teikningu 600,

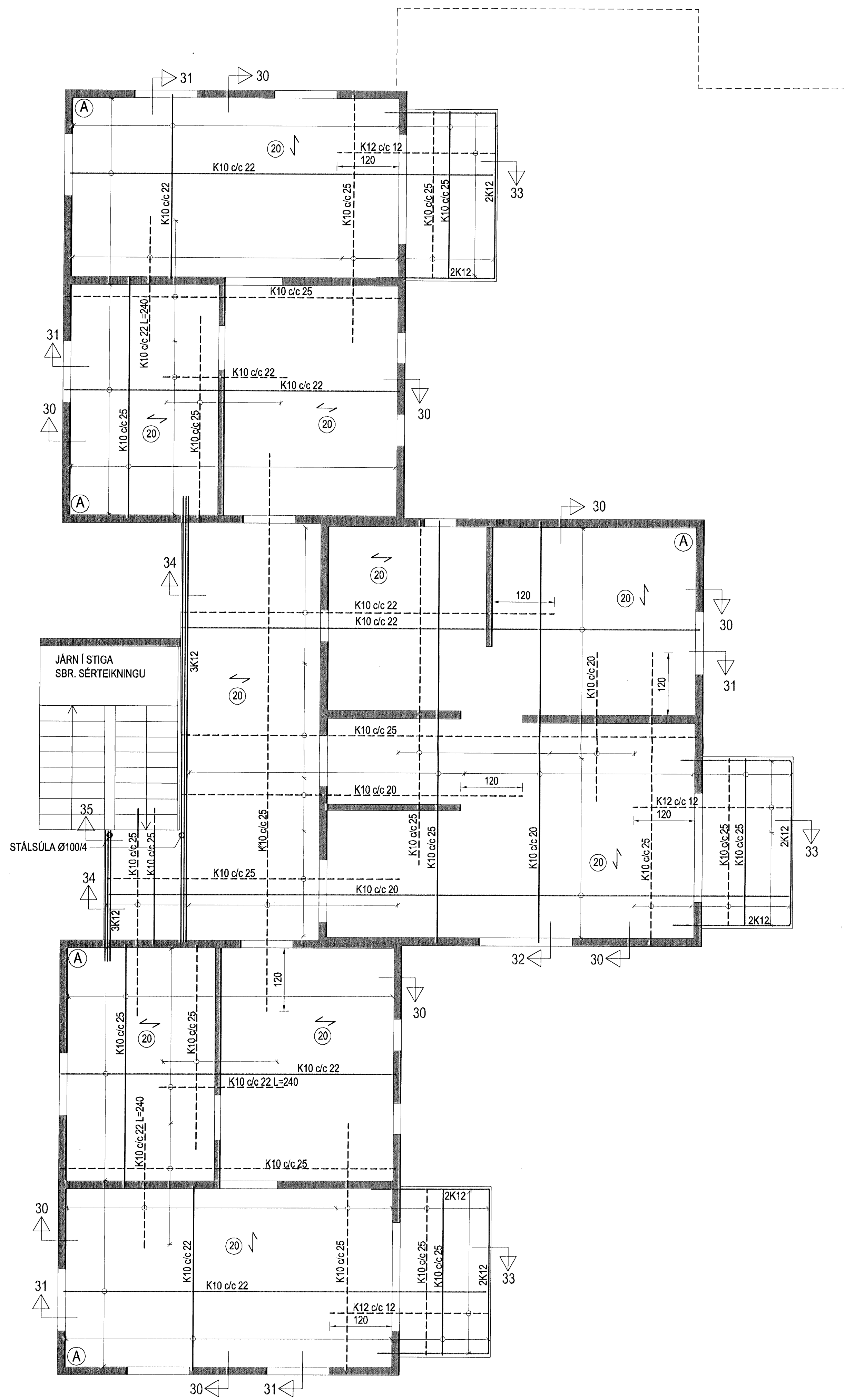

JÄRN Í PLÖTU YFIR 1. HÆÐ, GRUNNMYND
 MKV. 1:50

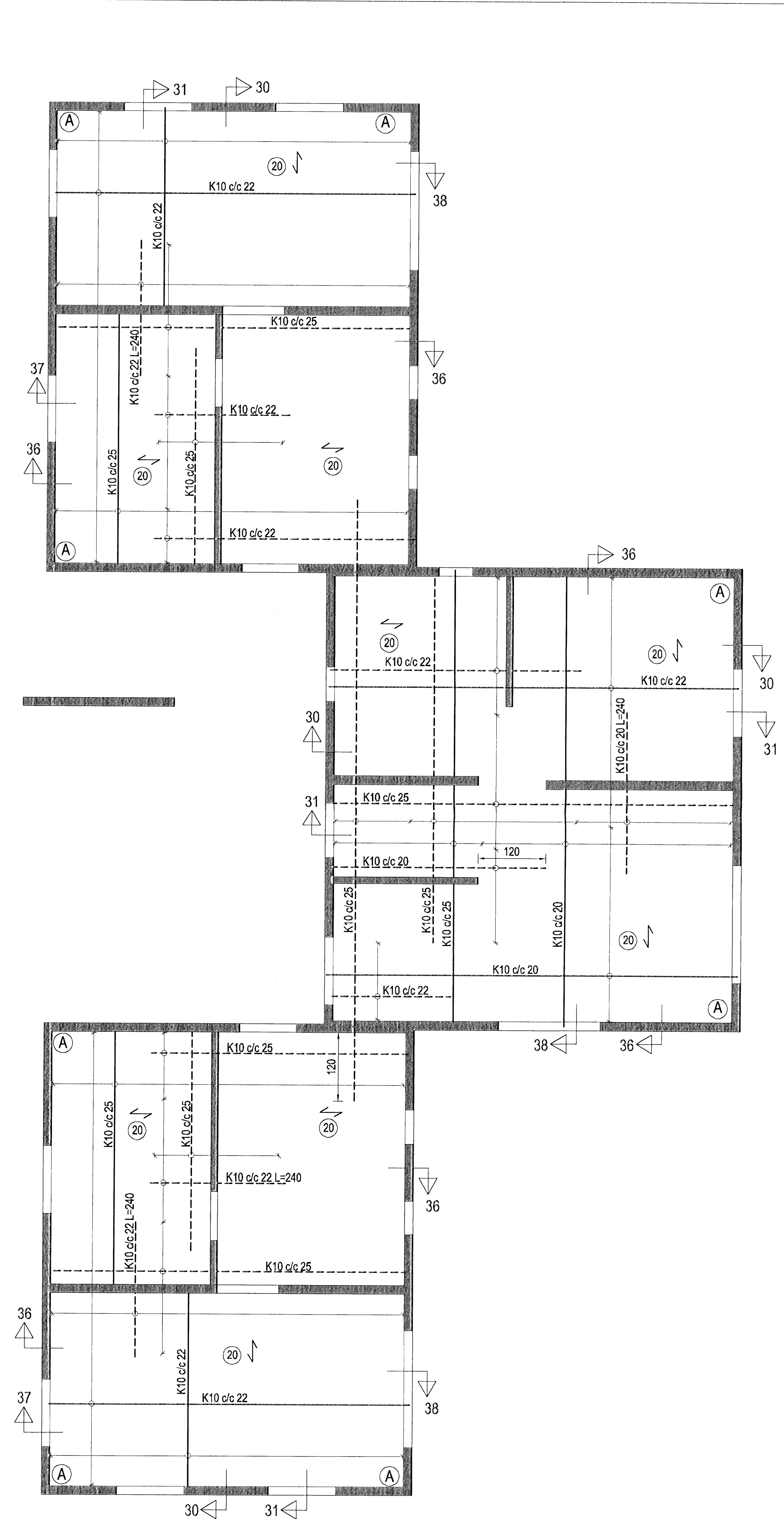

JÄRN Í PLÖTU YFIR 2. HÆÐ, GRUNNMYND
 MKV. 1:50

Br. nr.	Dags.	Af.	Breyting
(A)			
(B)			
(C)			
(D)			

Hönnun höfð:
ALTEIKNING ehf
ÖLI A. MENN TERNIBUDURSTA
 MIDSAIIR 7, 201 KÖPAVOGUR, SÍMI 897-4588
 Þorsteinn Filippsson, byggingatæknifræðingur
 Kt. 211055-5299 netfang: midsalir@bt.net.is

HVERFISGATA 29
HAFNARFIRÐI

Teikningarnúmer: JÄRN Í PLÖTU YFIR 1. og 2. HÆÐ
 GRUNNMYND

Dags. 19.07.2008. Kvart. 1:50
 Hönnuð þ/F Teiknuð þ/F Samþ. *[Signature]*
 Vorkr. 07-814 Tekn.nr. 607 Breyt.nr.