

D01 - G.02
vertical section

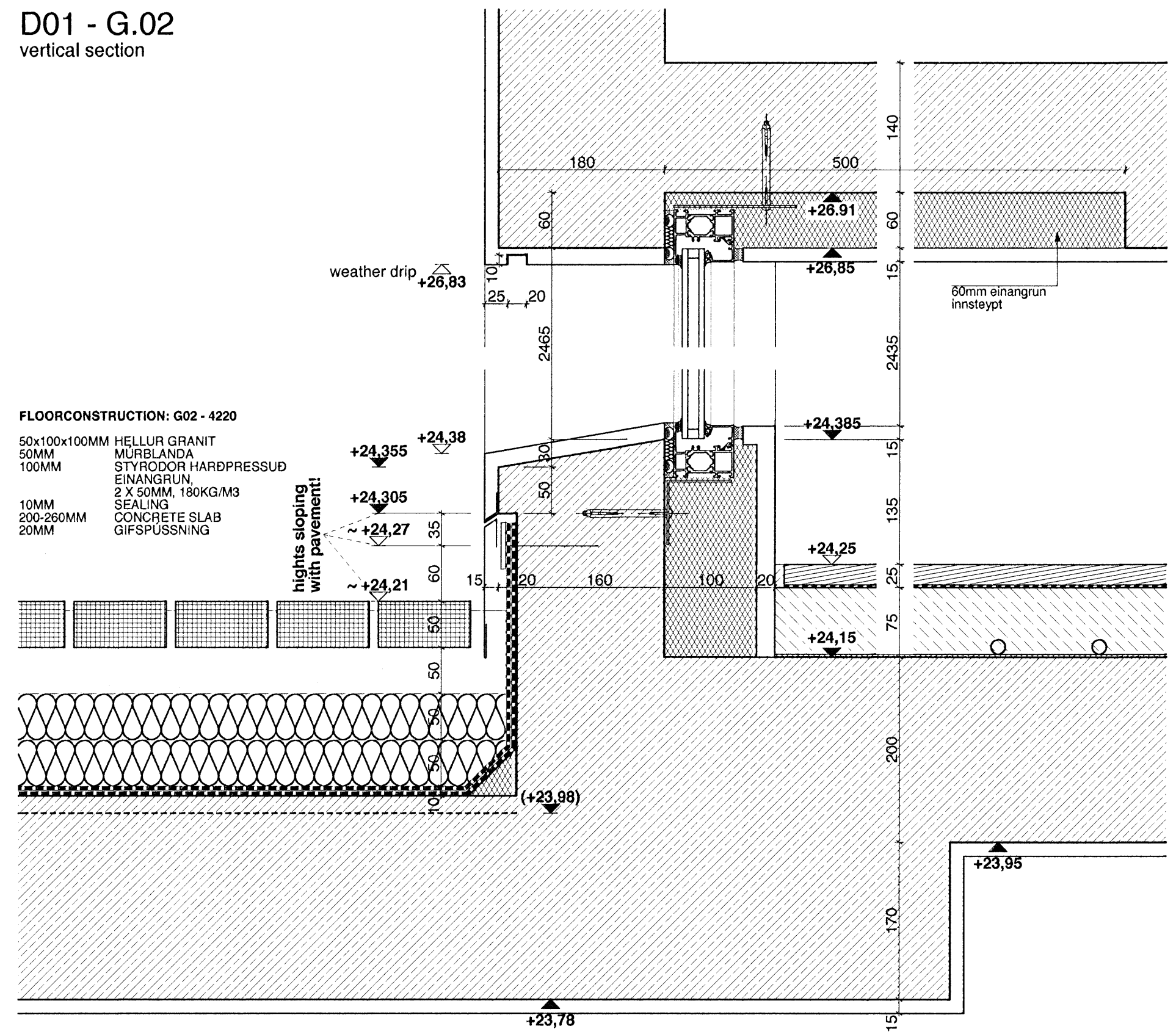

D04 - UH01
horizontal section

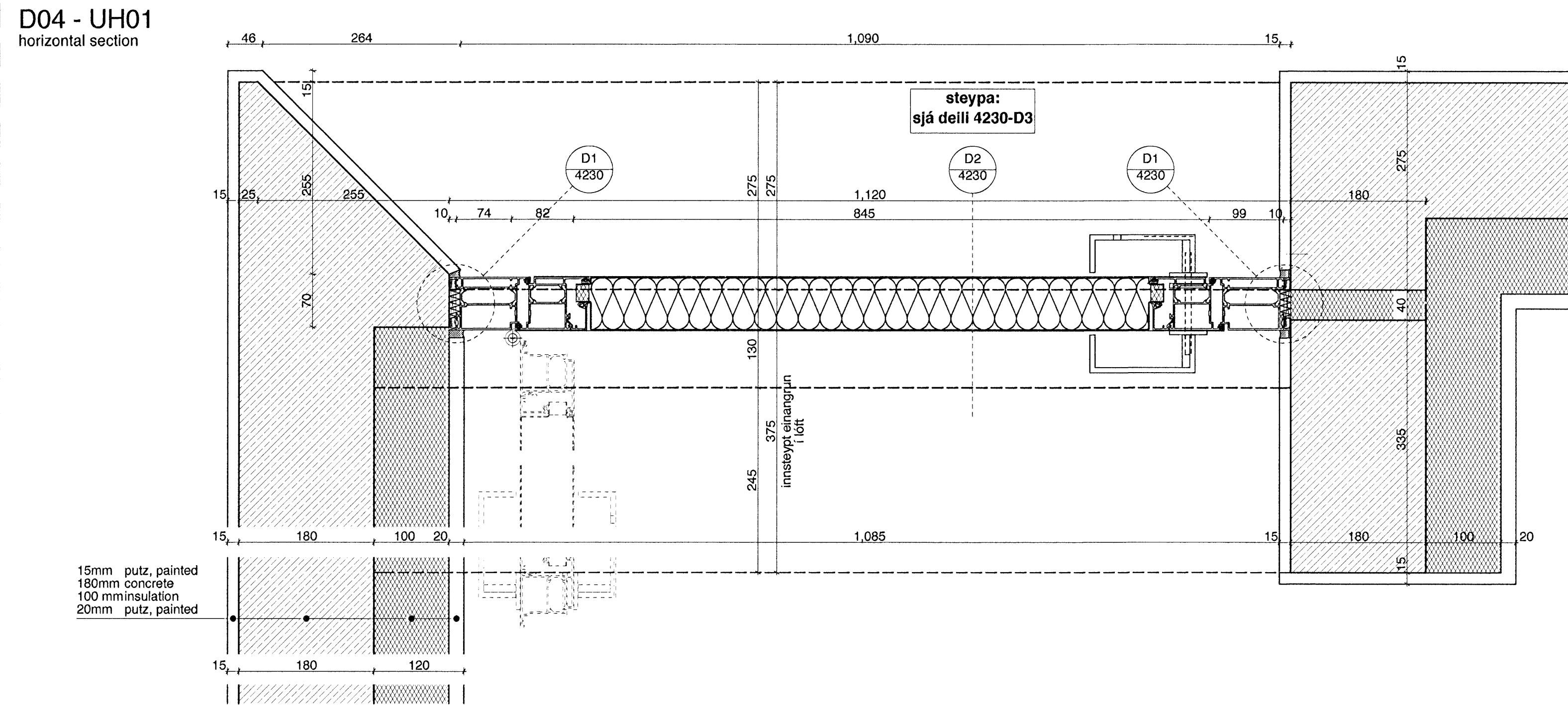

D03 - G.02
horizontal section

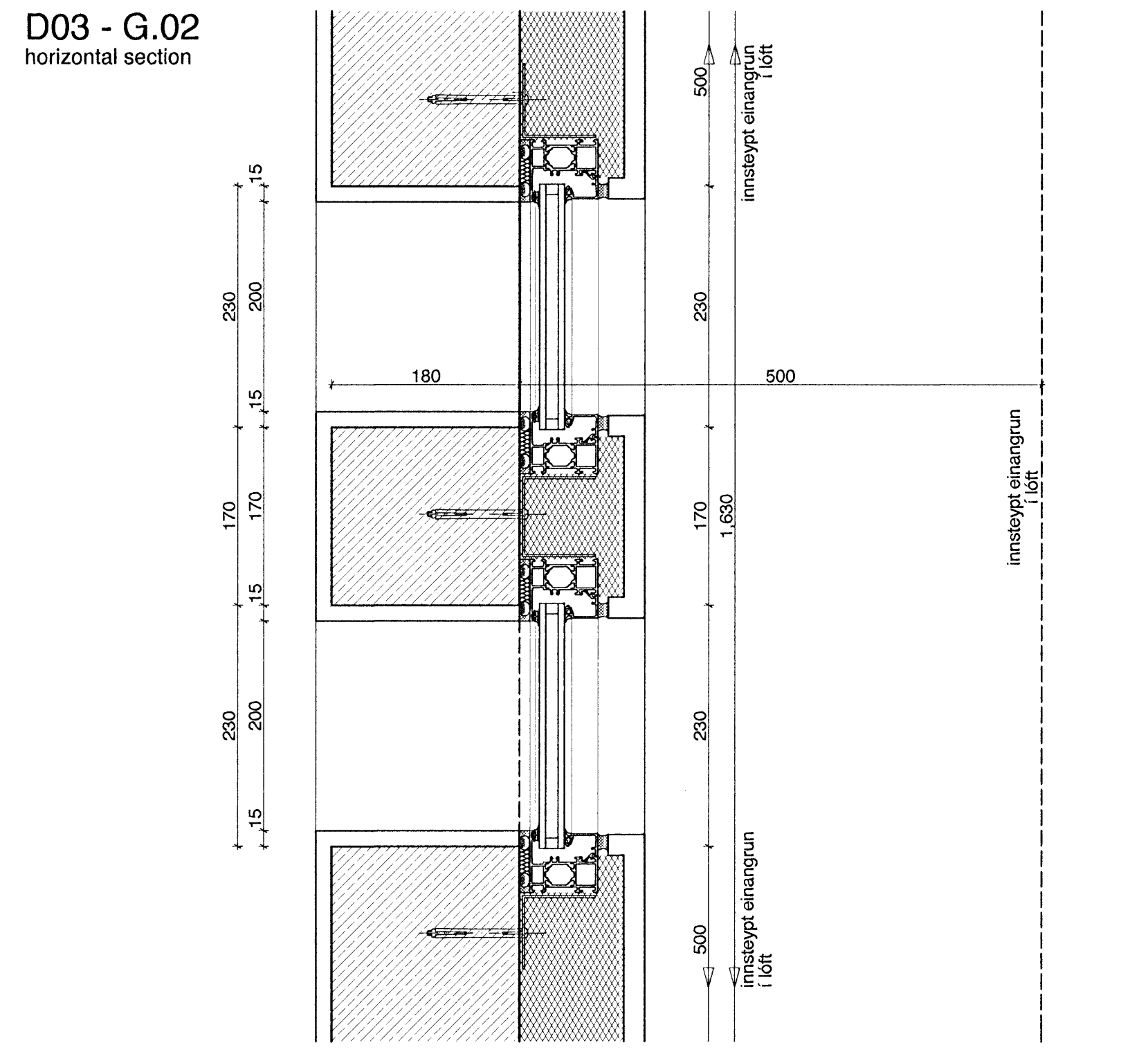

D02 - G.03
vertical section

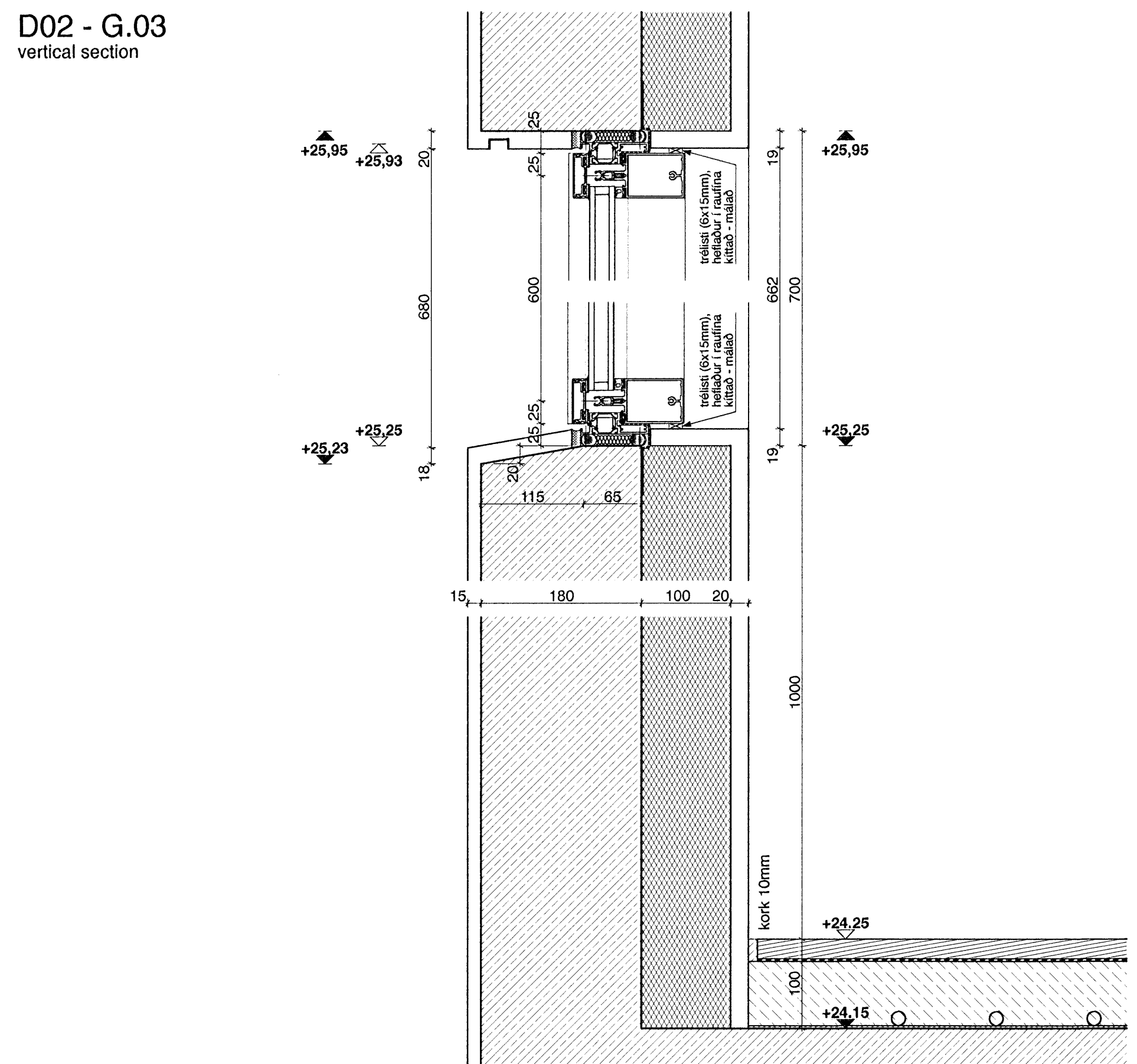

D05 - G.03
horizontal section

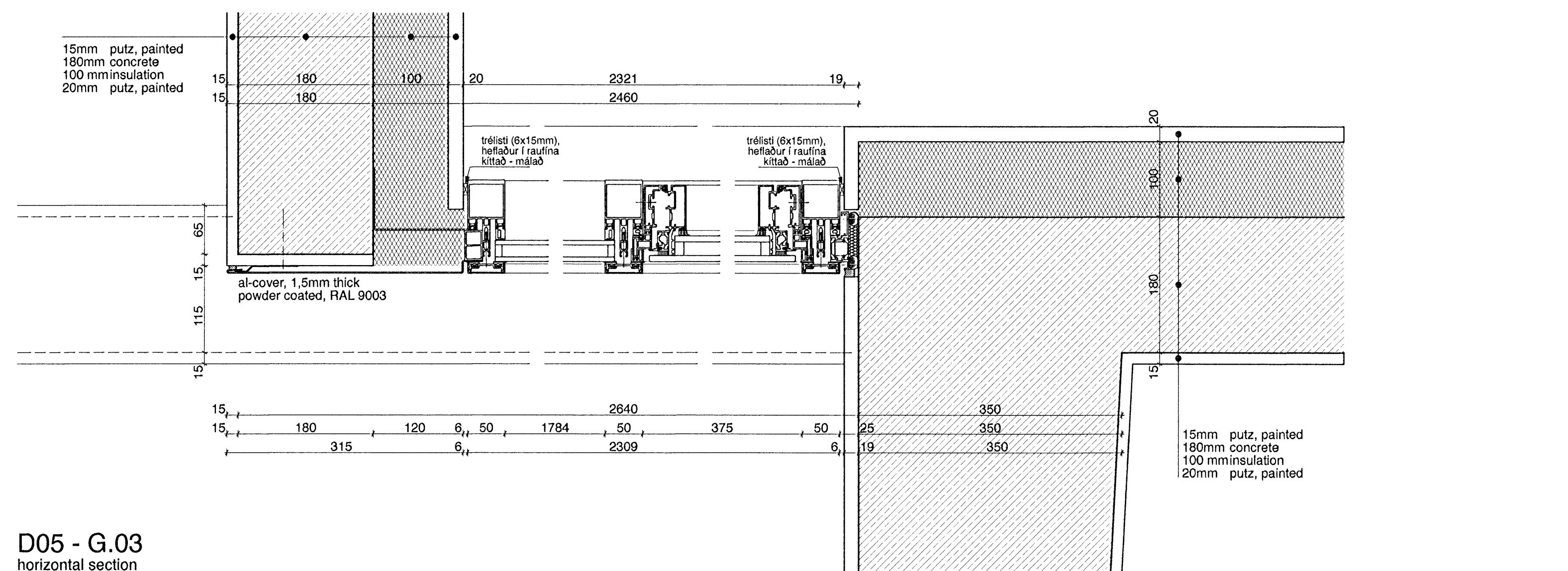

Byggingafráttir Hafnarjarðar
 Afgreitt þann
 11 SEP 2008

ÖLL MÁL STAÐFERIÐ ÁÐUR EN FRAMKVEMDIR HEFJAST
 MSKREMI MILLI MÁLSETINGU A TEKNINGUM OG STAÐHÁTIA BERIST UNDIR
 ARKITEKT
 MSKREMI Í TEKNINGUM ANNARVÍS TILKYNNIST ARKITEKT AN TAFAR
 TEKNINGAR Í STYRRI MELIÐVISA GILDA UNFRAM TEKNINGAR Í SMERRI KVARDA
 LESA SKAL TEKNINGAR ARKITEKTS ÁSAMT FYLGJÖGNUM OG GÖÐNUM ANNARRA
 HÖNNUNDA

| | | | | | |
|-------|----------------|-------------|-------------------|---------|------------------|
| LR | Lotfræsing | Brunatexti: | R | Barandi | |
| GNF | Gólfniðurfall | E | Öbrenandi | I | Eingangrun |
| PNF | Þakniðurfall | C | Sjálflökandi | S | Raukþétt |
| RL | Rauklosun | 90 | tími í min. | HSL | Handslökkvitækni |
| EV | Eidhúsvaskur | BO | Björgunarop | UT | Útgangur |
| HL | Handlaug | BS | Brunaslanga (25m) | NB | Næðri brún |
| PGL | Þakgljær | EB | Efri brún | Ú | Útbrún Steypu |
| KÓTI: | Gólfkóti | | | | |
| L | Lanckóti | | | | |
| G | Gangstétt | | | | |
| + | Frágengingólf | | | | |
| + | Stéinsteypa | | | | |
| ▽ | Kóti frágentið | | | | |
| ▼ | Kóti steypa | | | | |

| | | | |
|---|----------------------------|------|-----------------------------|
| ▨ | Járnbent steypa | --- | Mátfínur |
| ▨ | Hlaðinn vegg, holsteinn | --- | Útfinnur yfir grunn |
| ▨ | Hlaðinn vegg, virkursteinn | IH01 | Innihurðir |
| ▨ | Gips veggur | UH01 | Útihurðir |
| ▨ | Steypa / Ásteypa | G01 | Gluggar |
| ▨ | Einangrun | I.01 | Fastar Innréttingar |
| ▨ | Niðurrif | 01 | Vísir í delli Sérhæfataekn. |
| ▨ | GG Gat í gólf | | |
| ▨ | GV Gat í vegg | | |

| | |
|--|----|
| | M |
| | L |
| | K |
| | J |
| | I |
| | H |
| | G |
| | F |
| | E |
| | D |
| | C |
| | B |
| | A |
| | BR |

sjá breytingar
 BREYTINGAR
 14.08.08
 DAGS

MÁVAHRAUN 7

Stækkun

| | | |
|---------------|-----------|------------|
| VERKHEUTI: | VERKNEUR: | 0604 |
| Verkeikningar | DAGS: | 15.05.2007 |
| | MKV: | 1,5 |

PK - ARKITEKTAR
 Pálmar Kristmundsson, Kennitala: 680504-2880
 Höfnabátur 12, Reykjavík 105, Ísland
 Sími: 551 8050, Fax: 551 8077, Netfang: 551 8077, www.pk.is

Kristján Arason
 Kennitala: 230781-5669
 Tjarnabátur 7, Hafnarbýður 220, Ísland
 Sími: 5651009, Fax: -, Netfang: kristjan@kbbanki.is

Verkfræðistofa

PÁLMAR KRISTMUNDSSON ARKITEKTI
 ÚTFRÁ 2008