

ÚTLIT AUSTUR

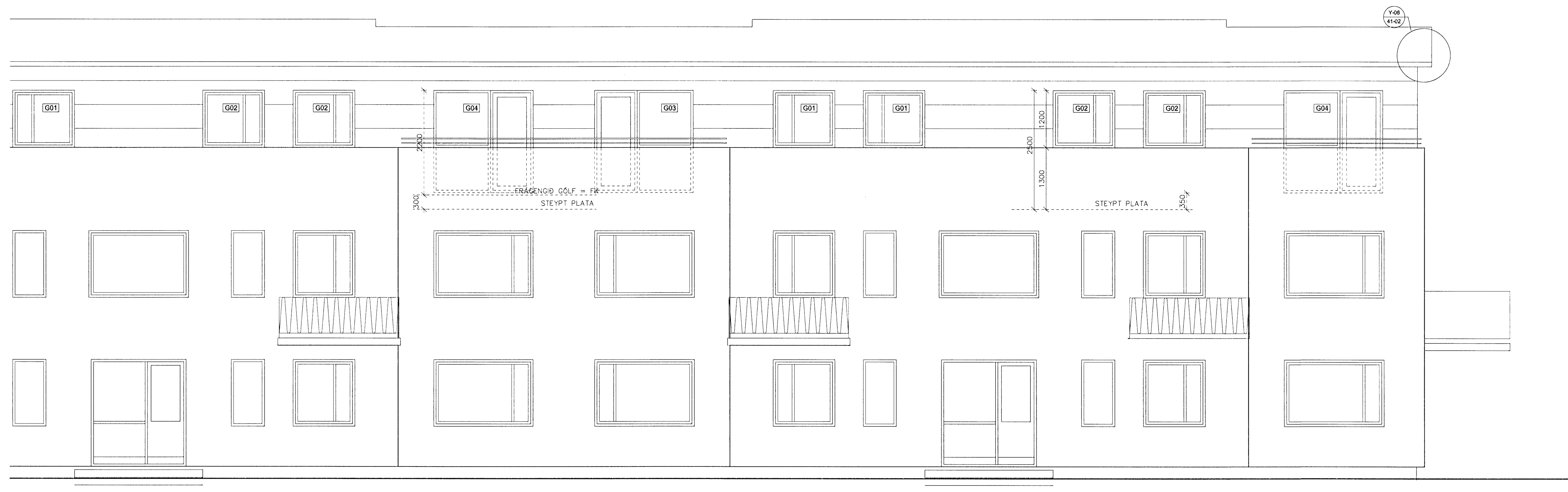

SKOÐA ÞARF STAÐSETNINGU GLUGGA Á NEDRI HÆÐUM ÞEGAR VERIÐ ER AD STAÐSETJA STEYPUGÓT GLUGGA EFTIR HÆÐAR.  
MÁLSETNING ARKITEKTA MÍÐAST VIÐ ELÐRI TEIKNINGAR AF HÚSINU OG AD ÞÆR EÚ RÉTTAR.

**VERKTEIKNINGAR**

endurskoðun:	dags:	teikn.:	yfirf.:
A: Eihangrun er sett utan á úrveggi í stað innan	14.04.08	IH/SM	IH/SM
B: Ofanbyggingu breitt í léttu byggingu	18.08.08	IH/SM	IH/SM
C:			
verk:	<b>SMYRLAHRÁUN 43 - 47</b>		
efni:	<b>ÚTLIT AUSTUR</b>		
staðgreinir:	122310		
landnúmer:	1400-1-79600430		
verkkaupl:	-		
kt. verkkaupa:	-		
mælikvarði:	1:50	Skráarheiti:	
frumstærð blads:	A1	verknr.:	07-012
teiknað:	IH	dagsetn. útgáfu:	20.02.2008
yfirfarið:	SM	endurskoðað:	

**arkítika**  
arkitektar

Bólhófi 4, 105 Reykjavík sími: 578 3900 [arkitika@arkitika.is](mailto:arkitika@arkitika.is) [www.arkitika.is](http://www.arkitika.is)  
kt: 431005-0340

Ingunn H Hafsteð  
kt: 020861-7469  
Sigrún Mörck  
kt: 031133-4649

arkitekt fal  
arkitekt  
*Sigrún Mörck*

VERKTEIKNING NR. **20-30**

Tekning þessa er útgáfa af undirrituðum fyrir hönd eignaþinga hlífðarmáttar, Arkítika ehf. Tekningu þessa má ekki útfylla með neilnum heiti án skriflega leyfa höfundar.