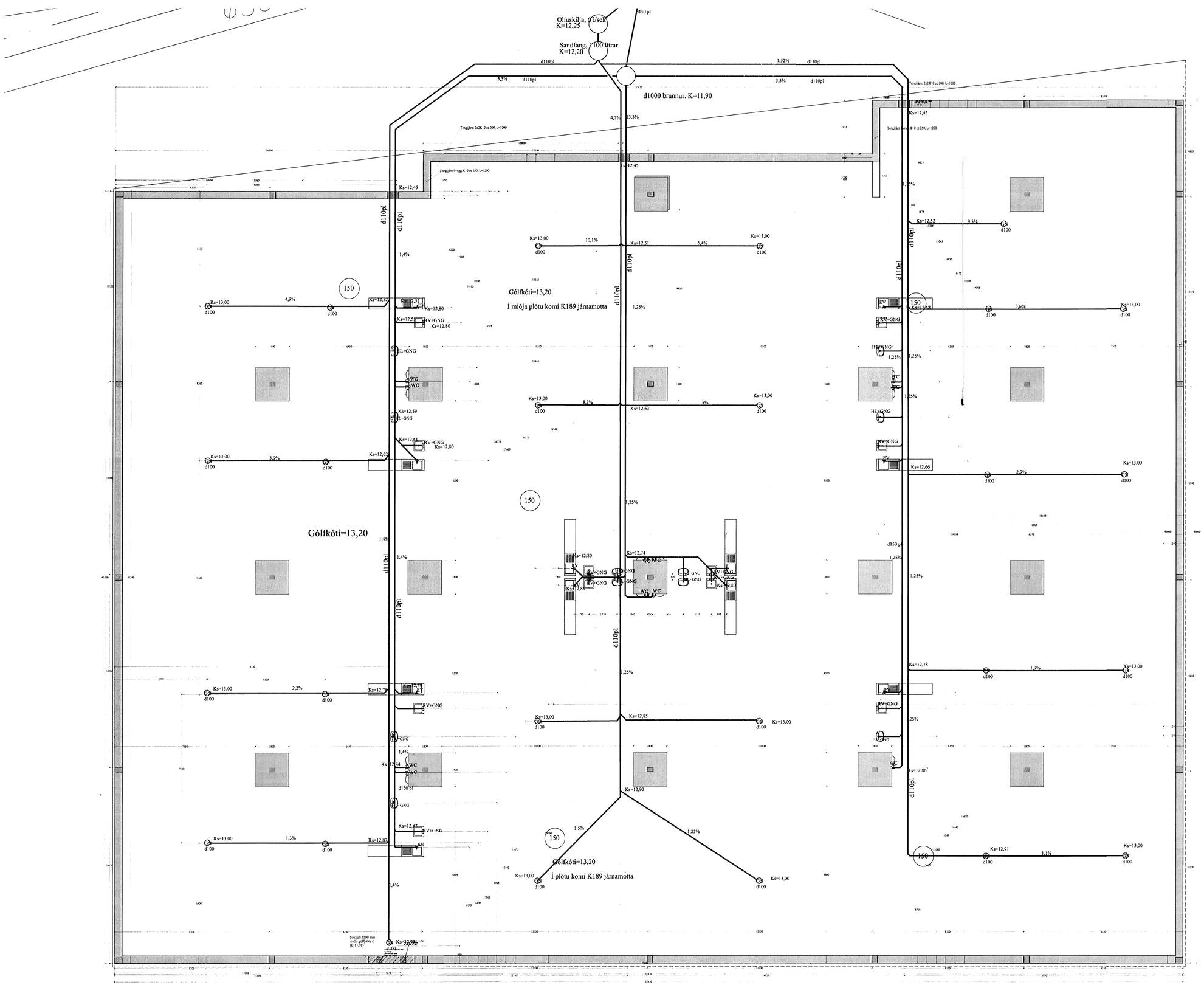

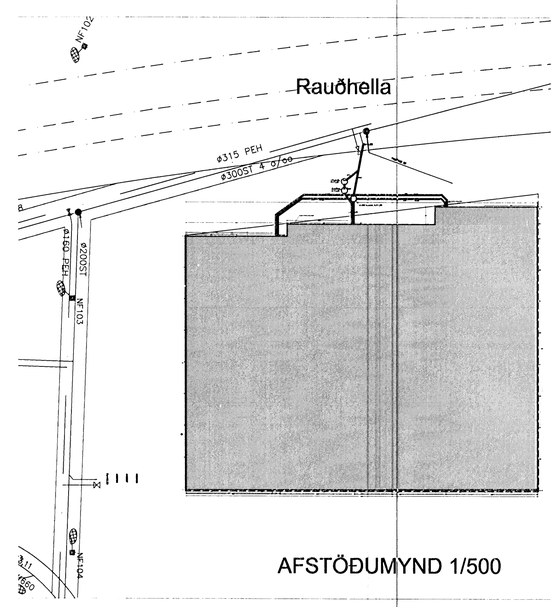

Fráveitulagnir undir botnplötu og utan með húsi, Skýringar

Fráveitulangir undir botnplötu og utna með húsi skulu vera úr PVC eða sambærilegt. Sé annars ekki getið eru rörin d110.
Fara skal eftir fyrirmælum framleiðanda og í samræmi við ÍST-68.
Grafa skal fyrir lögnum í fullþjappað fylliefni.
Undir og umhverfis rörin skal vera minnst 150 mm sandlag.
Lagnir skulu liggja á belgjum ekki á múffum.
Skeyta skal rör með þar til gerðum þéttihringjum.
Þess skal gætt að rör geti þanist eðlilega.

Samþykkt sem óraðsetafá iðnaðarhúsnæði
Samþ. Olíuskilja er með fyrirvara um síti
Venteinlagnar Skráfum

28.2.2005
Th
HEILBRIGÐISEFTIRLITS
HAFNARFJARÐAR-
OG KÓPAVOGSSVÆÐIS
Garðatorgi 7 - 210 Garðabæ
Ásl. Hjörleifsson

Verkfræðistofan Höfn Suðurlandsbraut 4a, 108 Reykjavík kt. 521203-4040 s: 588 1580	Teikn. hönnuðir Sturlaugur Þorsteinsson byggingarverkfræðingur kt. 290353-2579	Teikn. Sturlaugur Þorsteinsson Yfirf. SÞ	Dagsetning 13.07.05 Kvarði 1:500 1:100	Verkheiti: Rauðhella 5, Hafnarfirði Teikning: Grunnlagnir Teikning nr.: P201 Verknúmer: 05-134