

Útlit 1/100

Norður hlið 1/100

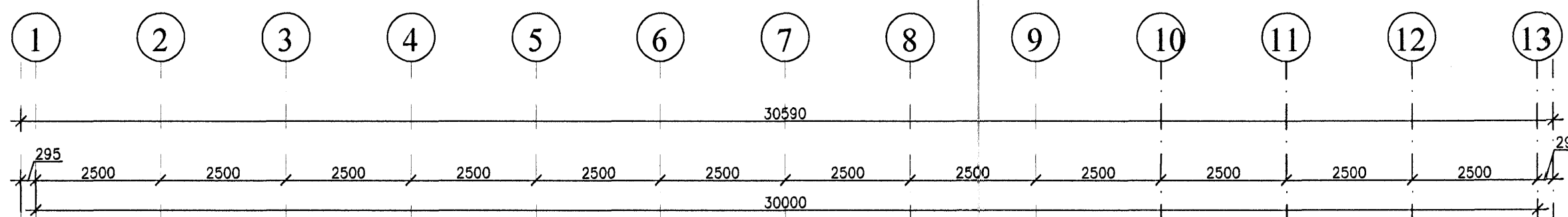

Austur gafi 1/100

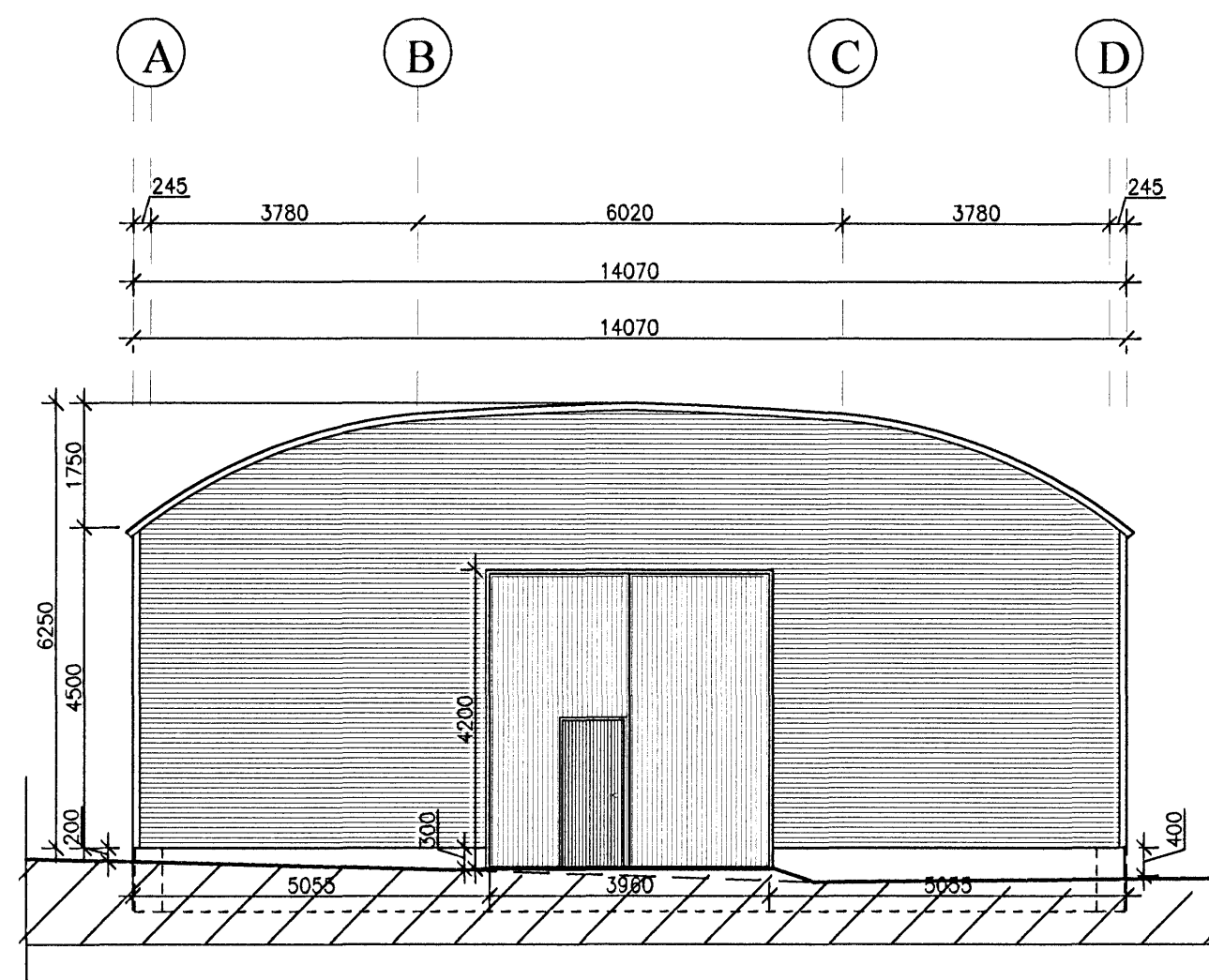

Grunnmynd 1/100

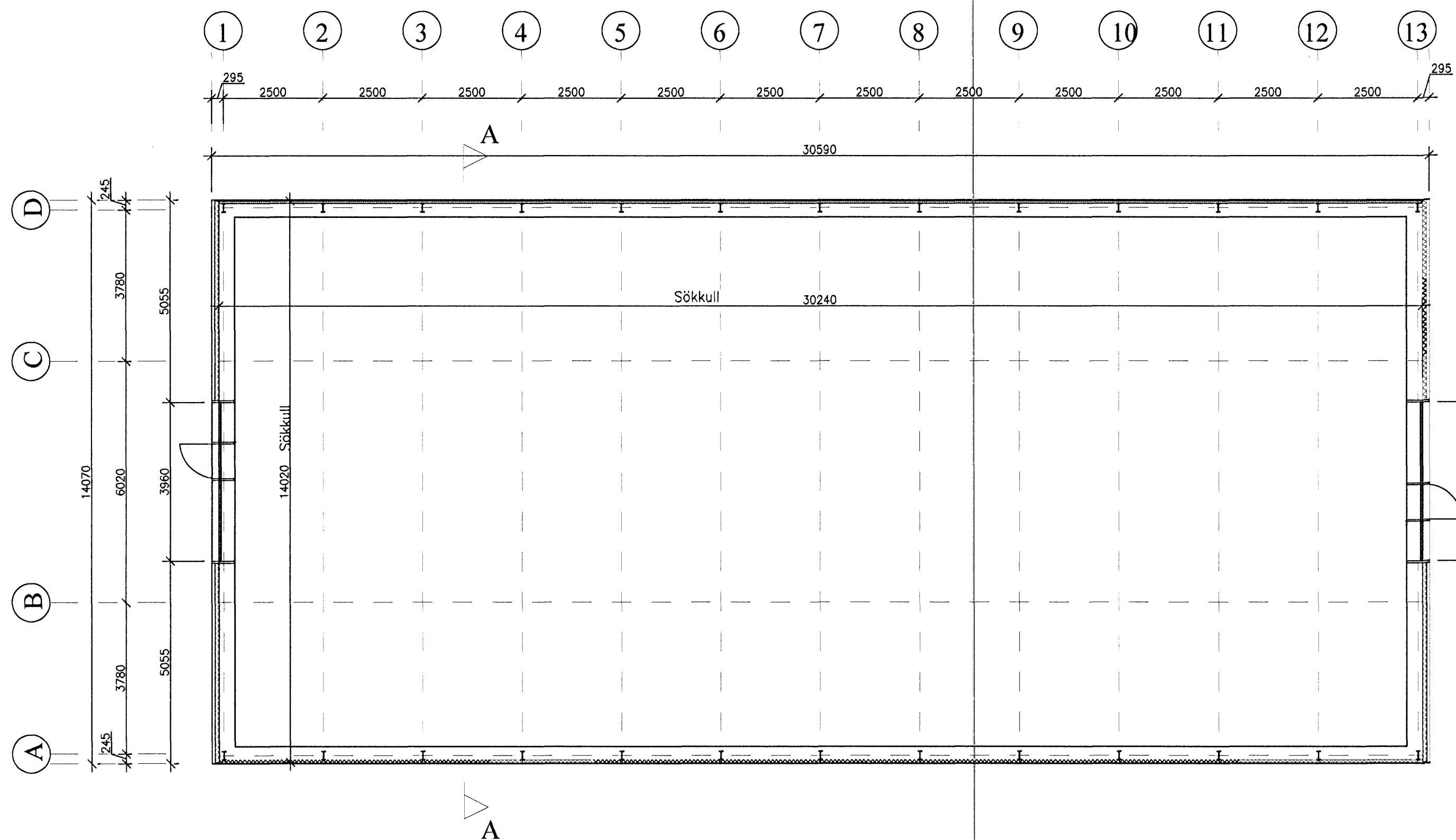

Snið A-A 1/100

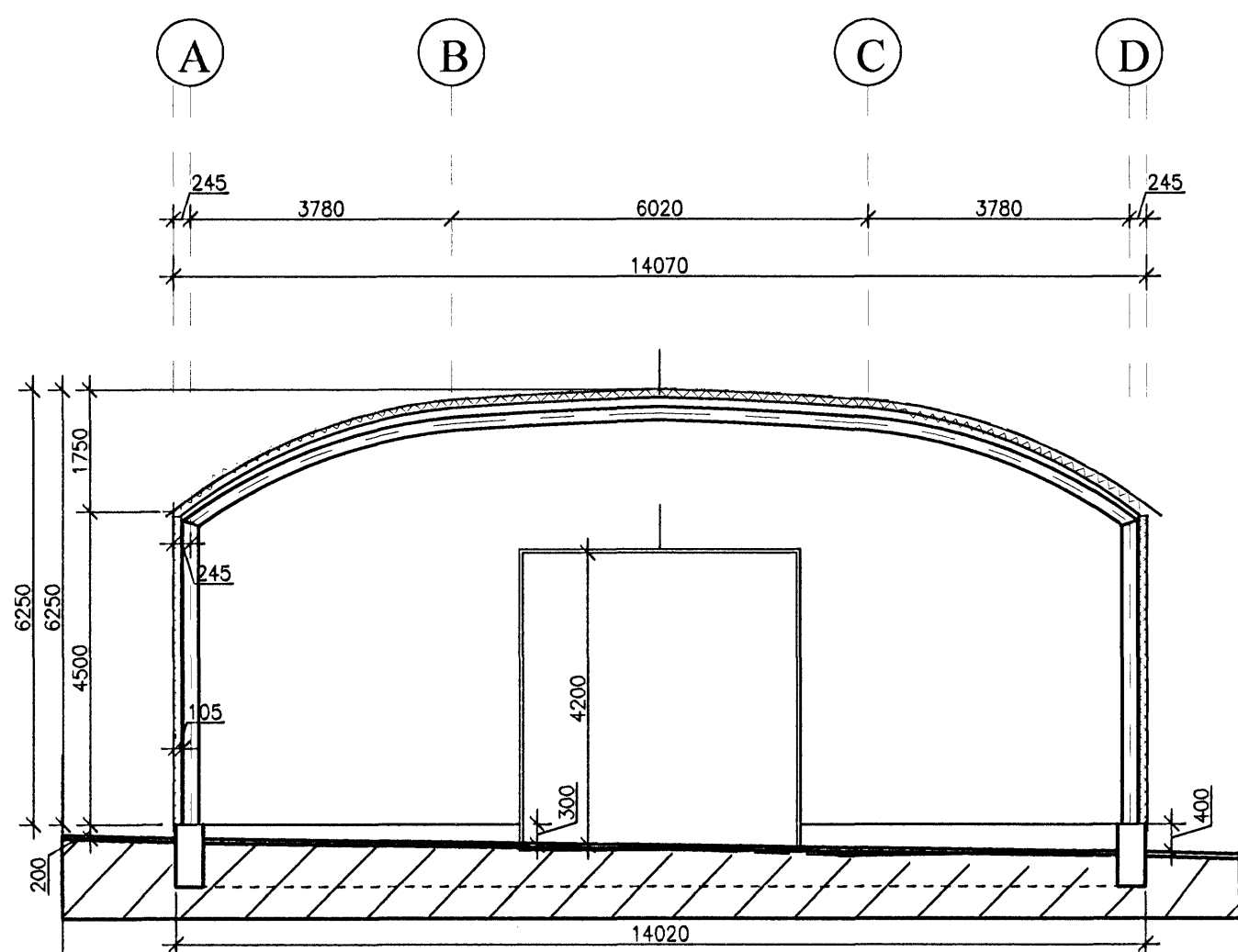

Vestur gafi 1/100

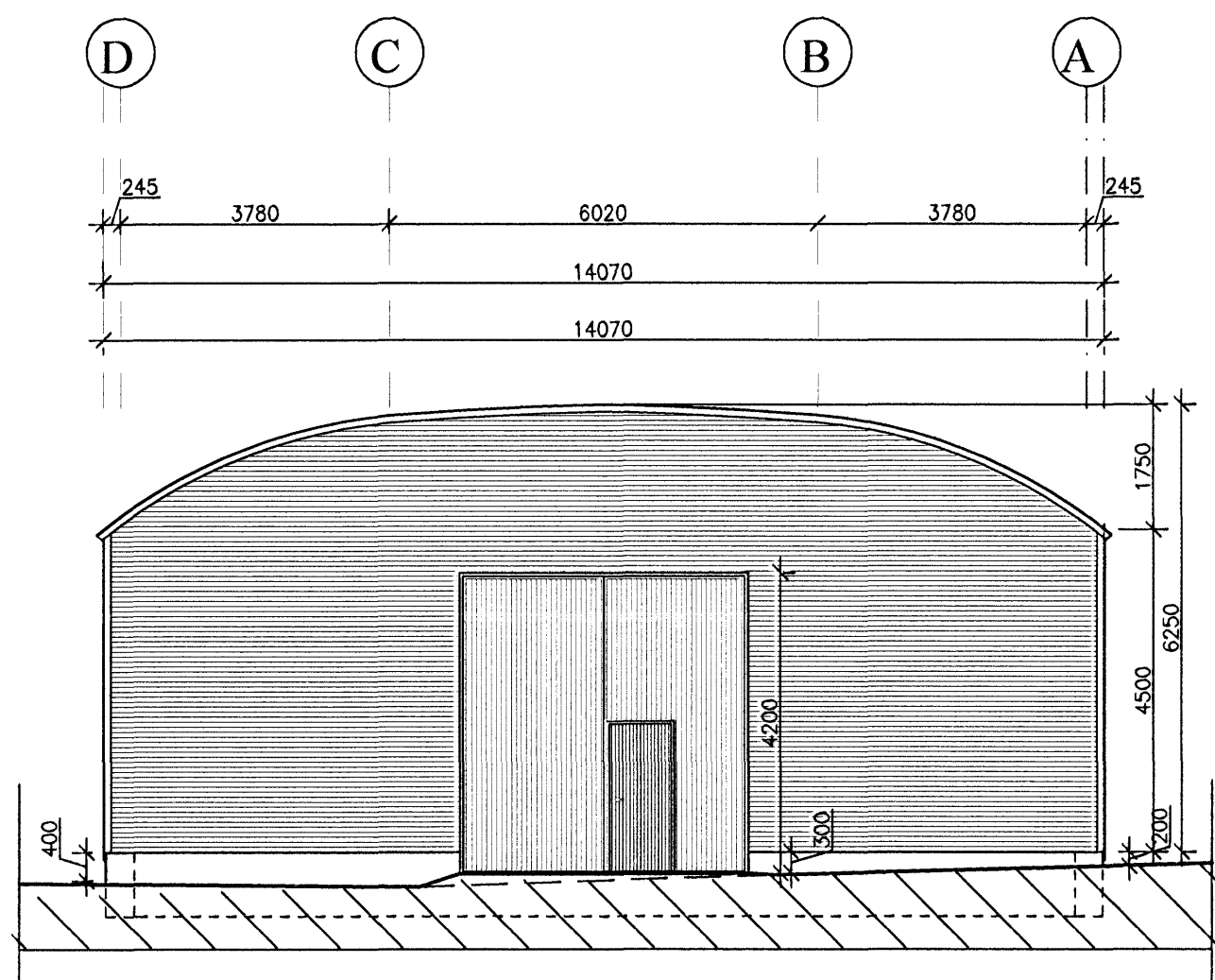

Suður hlið 1/100

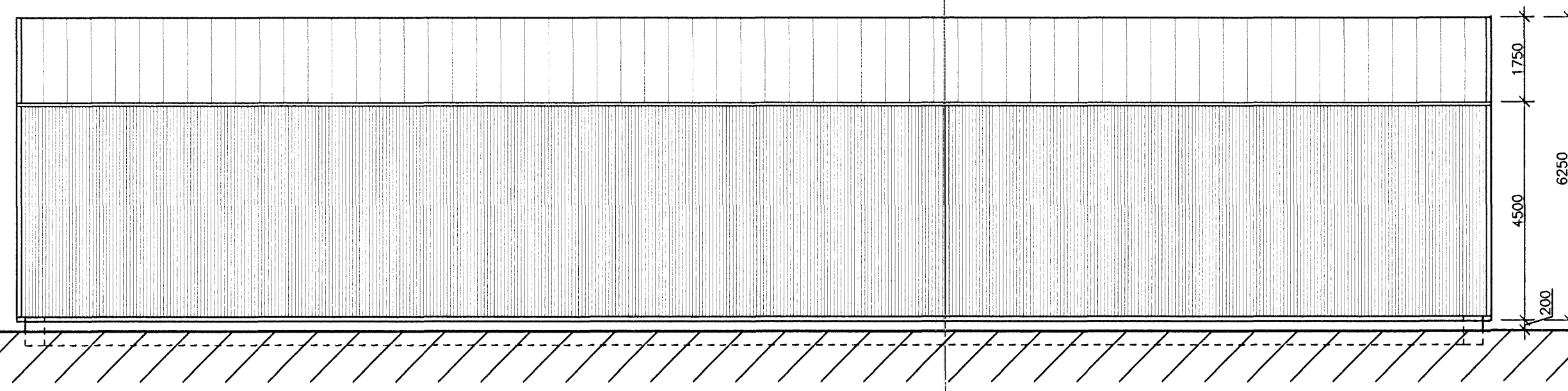
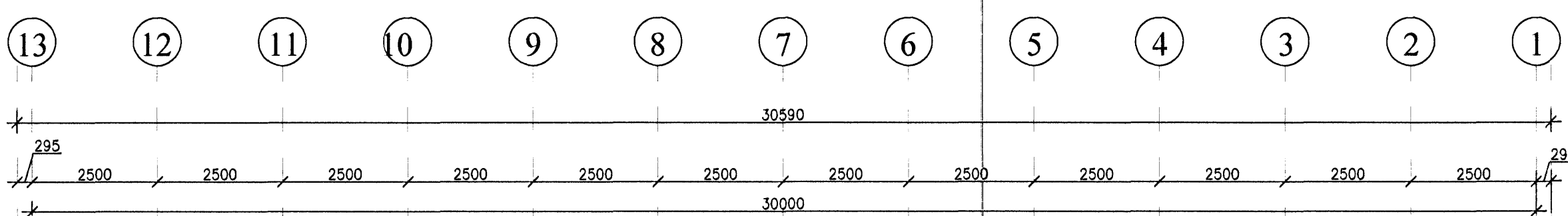

Afstöðumynd 1/1000

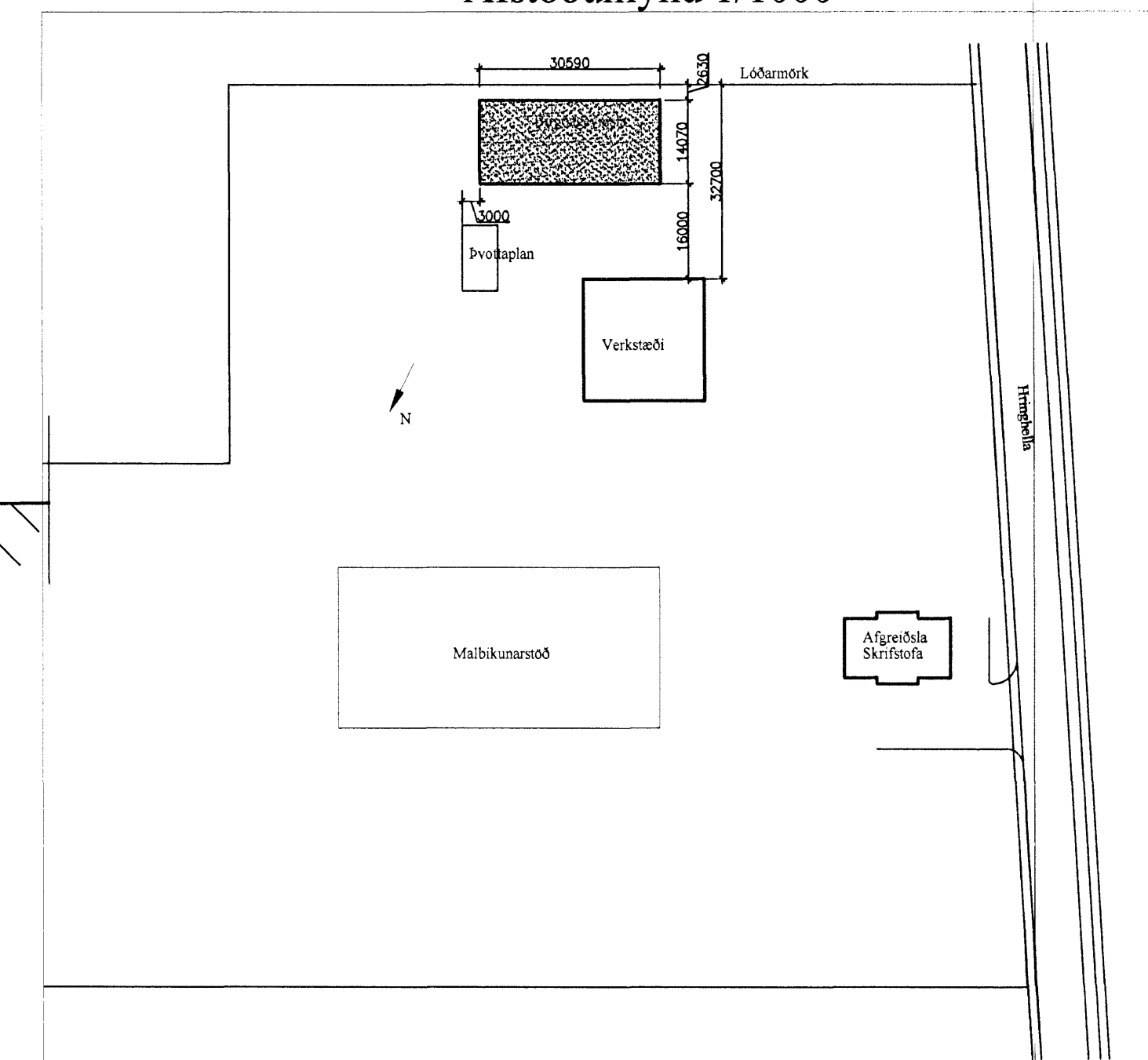

Afstöðumynd 1/500

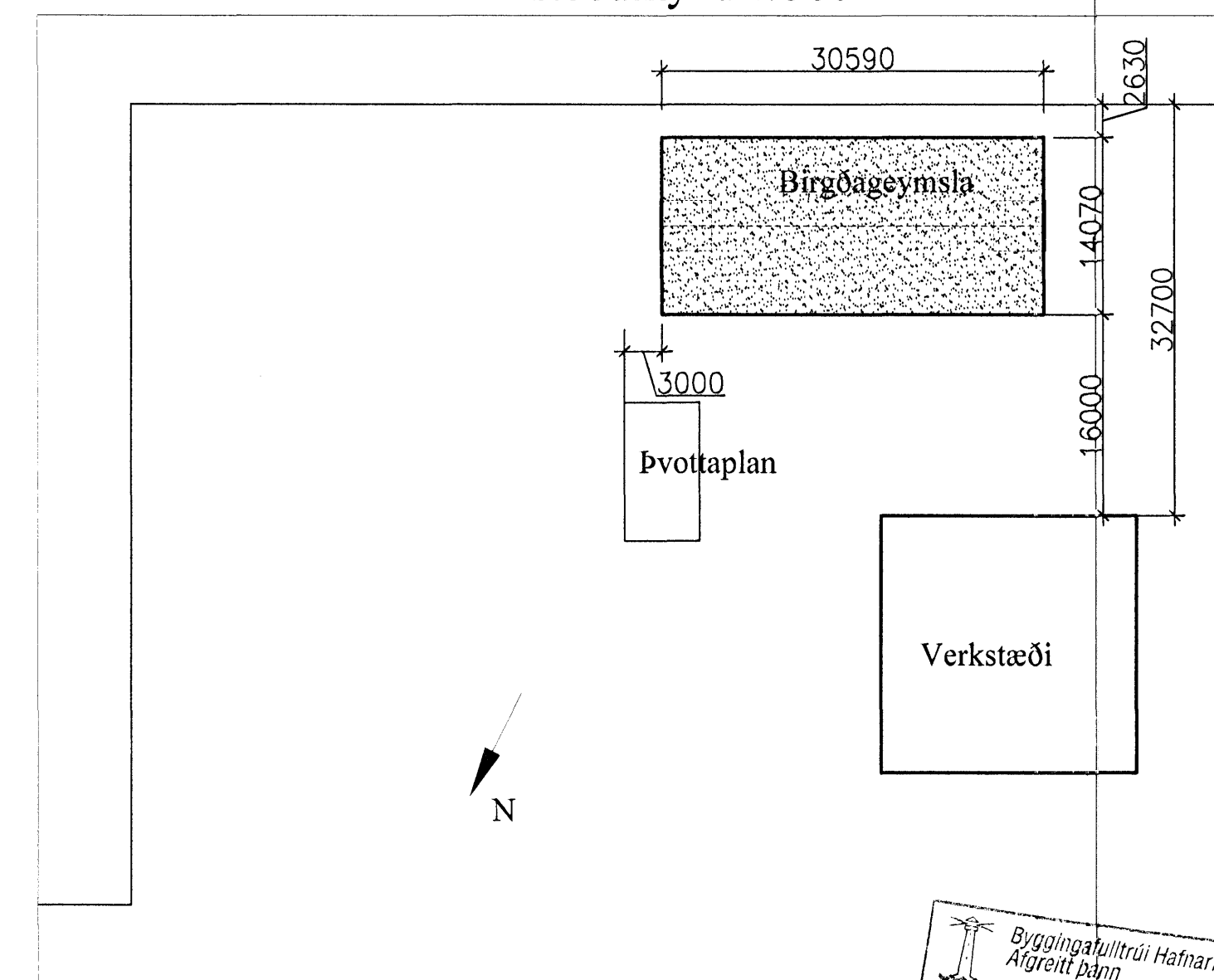

Byggingarlýsing:

Birgðageymsla Malbikunarstöðvarinnar Hlaðbæar Colas ehf.
 Grunnflötur byggingarar er 430,4 m² og rúmmál 2631 m³.
 Byggingin er staðlað hús frá J.SNOEI-BK / Merkúr ehf.
 Stálgrindarhús byggt á steypum grunni.
 Innra birði er úr galveniseruðu bárujárnri, þykkt 0,56 mm.
 Ytra byrði er bárujárn hvítt RAL 9002, þykkt 0,56 mm.
 Eniangrað með 100 mm steinull.
 Í hvorn gafi koma 396*420 cm Raynor hurðar með 90 cm gönguhurð.

Við innganga koma handsökkvitæki, léttvatn og 6 kg duft.
 Ofan við innganga kemur neyðarlýsing merkt Exit/ÚT.

Byggingin skal þola álögv. Íslenskum stöðlum.

Byggingaútlit frá Hafnarfirði
 Afgreitt þann
 30 JUN 2006

Verslu Tækniþjónusta Bæjarlind 14 Jón R. Sigmundsson k.t. 030651-3919 S.587-8440, 582-3458	Verslu Hringhella 6, Hafnarfirði Birgðageymsla, Grunnmynd, útlit, skýringar	Verslu Hlaðbæ Colas ehf. Dagsetning 15.03.2006 Kvasta 1/100 1/500 1/1000 Tækninr. A-01
--	--	---