

Suðurhlíð

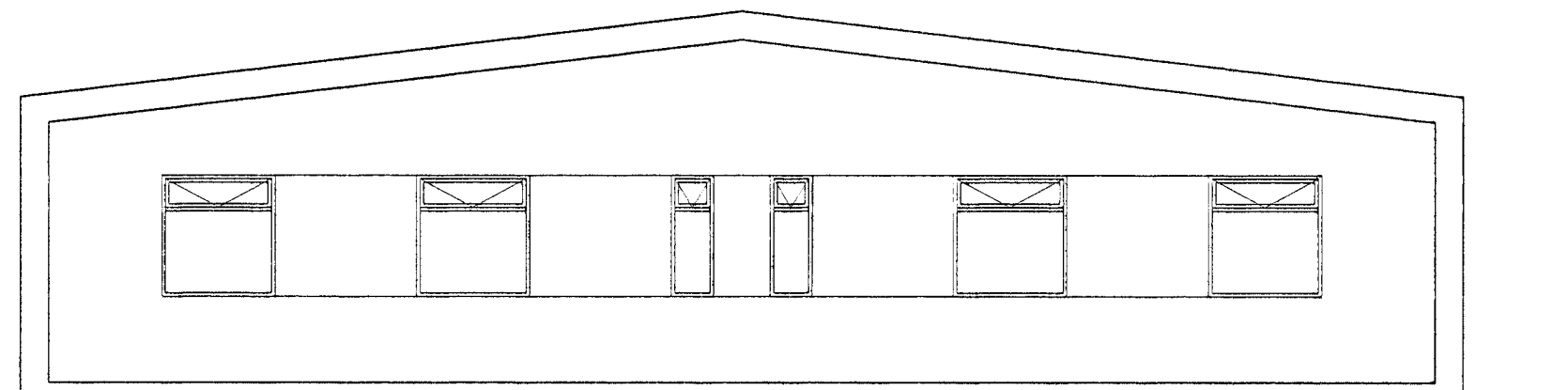

Norðurhlíð

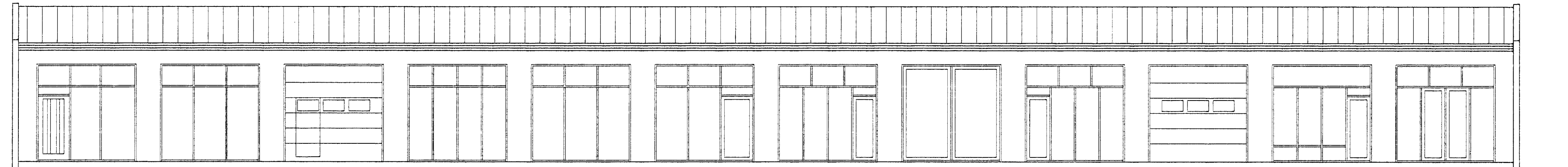

Austurhlíð

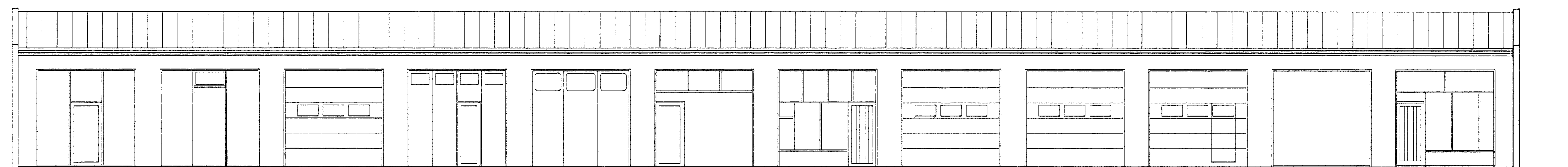

Vesturhlíð

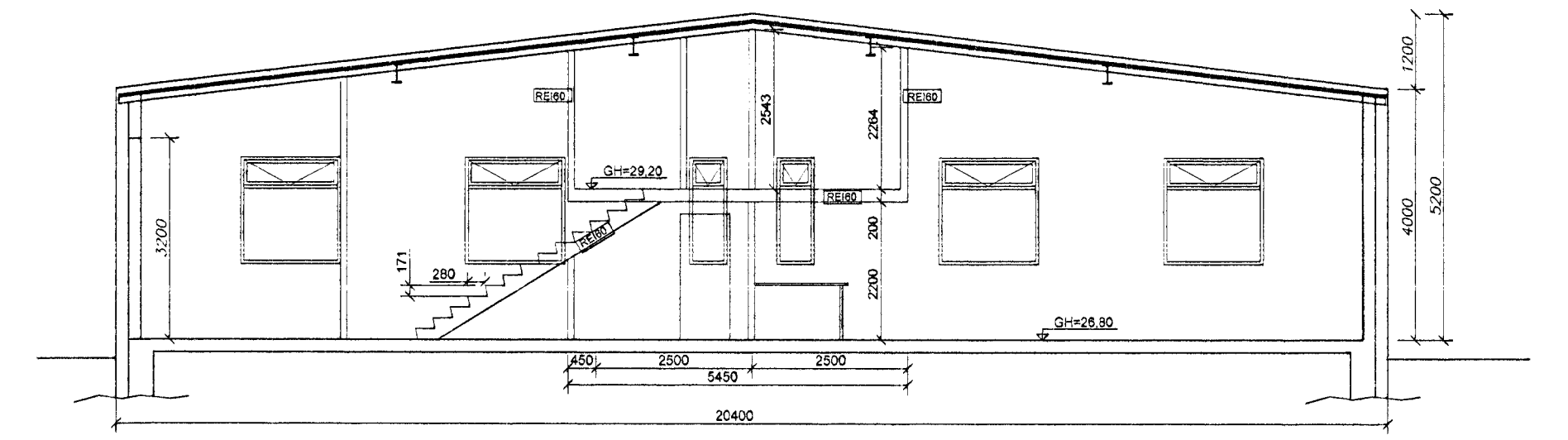

Sníð A
 1 = 100 mm

Byggingarlýsing og brunavarnir

Breytingar:
 Verið er að bæta við um 25m² milli lofti fyrir kaffistofu og salernisaðstöðu starfsfólks í rými 0104.
 Einnig er skipulag rýmis 0104 uppfært, það skiptist í kjötvinnslu og aðskilda geymslu án tengsla við kjötvinnslu.

Byggingarlýsing:
Starfsmannaaðstaða – brunavarnir:
 Starfsmannaaðstaða er sér brunahólf og er byggð upp með hefðbundnu timburgólfi með stáburðarbitum RE160, byggt á stálstaðum sem eru R60. Gólfid er byggt upp með 45x195 trébitum m/m 600 klatt með 12mm eldþolinum spónplötum að neðan, en að ofan með 22 mm spónplötum, einangrun er 100mm þéttull fest með 2mm vír m/m 300. Stigar að milli lofti eru jafnframt skil milli brunahóla og skulu því vera RE160. Veggir milli brunahóla skulu vera RE160. Allar klæðningar skulu vera í flokki 1. Út og neyðarfýsing skal vera í húsinu. Brunslanga sé á jarðhæð. Staðsetning slökkvitækja og reykskyrja skal gerð í samræði við eldvarnartílit.

Starfslýsing:
 Í hluta rýmis 0104 verður kjötvinnsla. Kælar eru lausir kælar fyrir geymslu kjötvöru. Kælivölar tengist frárennsli. Gólfniðurföll og niðurfallalennur verða tengd í fitugildu utan við húsið.

Brunavarnartákn:

- Merktur útgangur
- Brunaslanga

Nýtingarhlutfall n=0,4

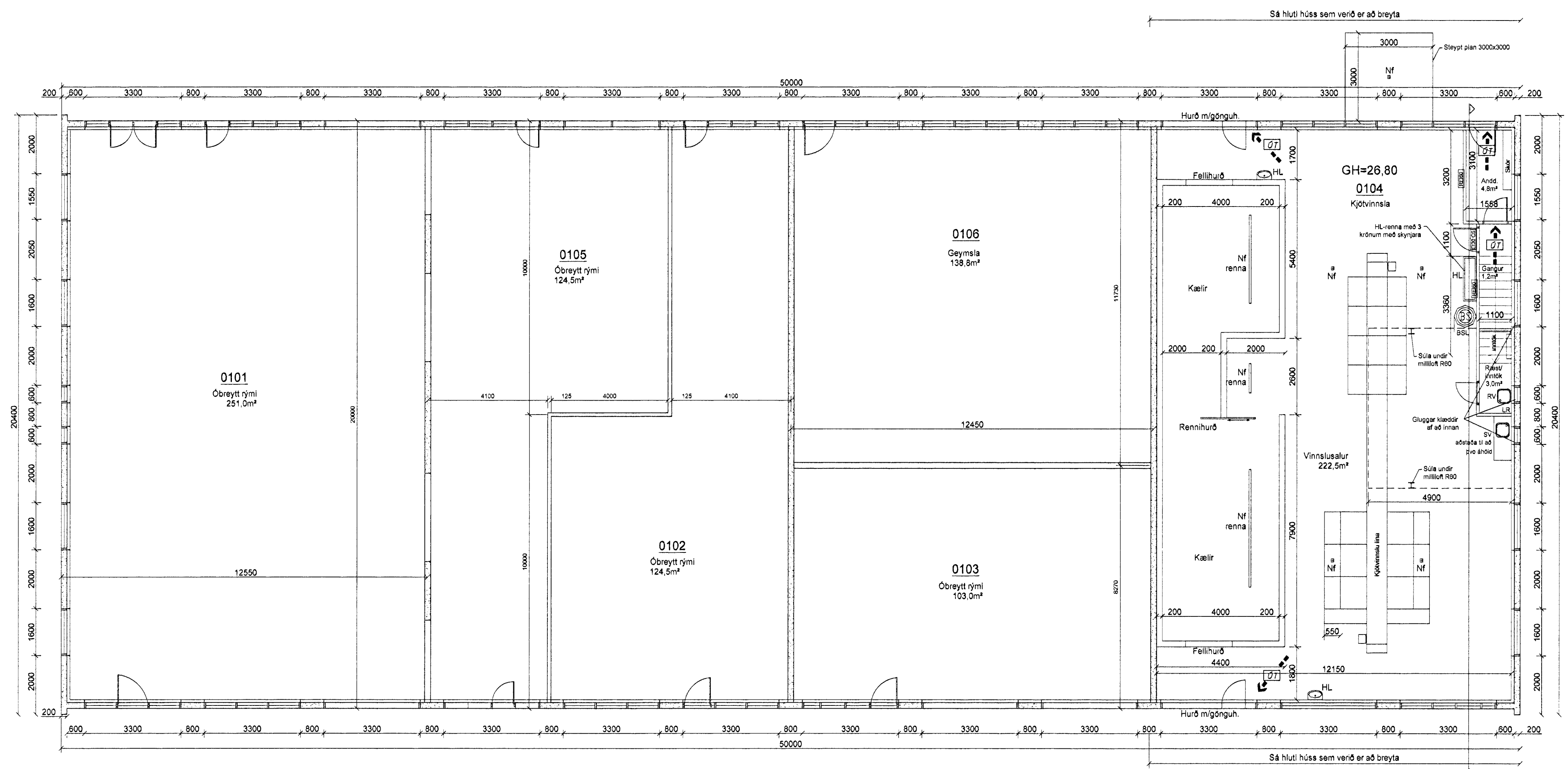
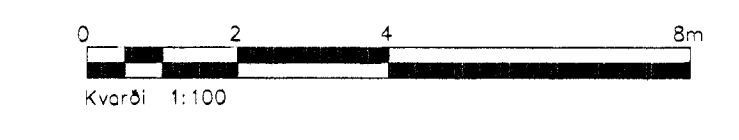

Grunnmynd
 1 = 100 mm

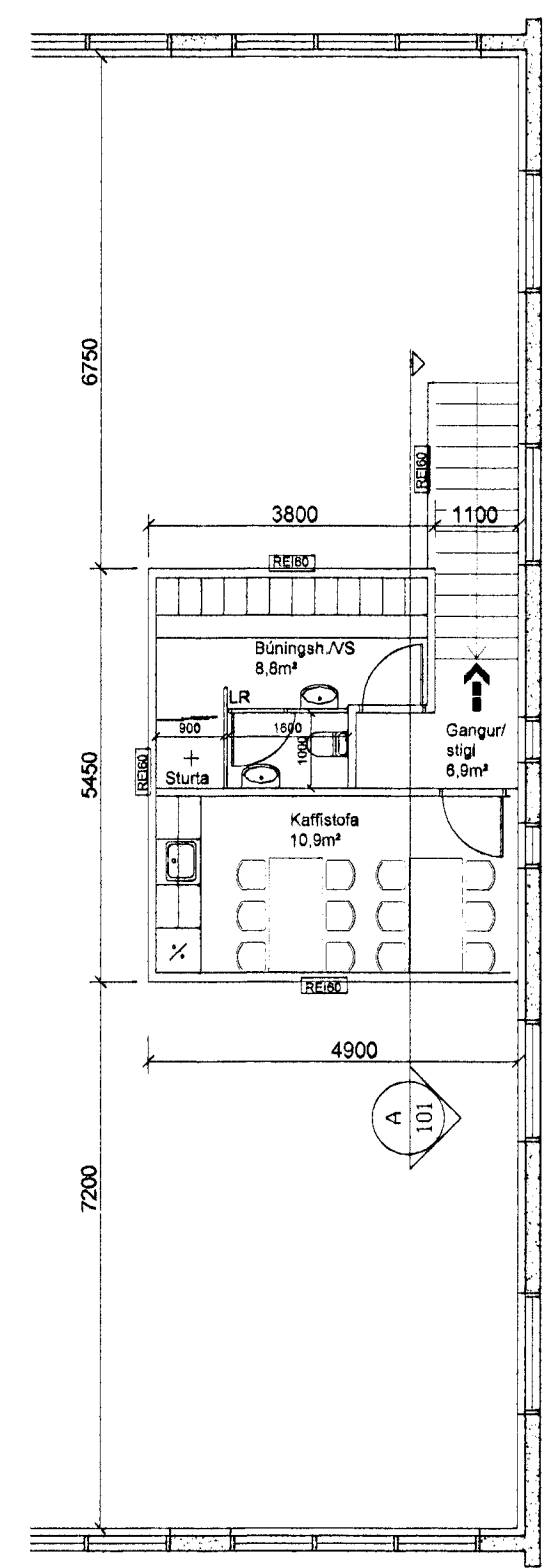

Milliloft
 1 = 100 mm

Stg.	Nr.	Breytingar	Höfundur	Dagur
Verkefning				

Dalshraun 9, Hafnarfirði	
Strendingur ehf. Verkefnaþjónusta Fjarlægja 13-15, 202 Hafnarfirður Sími 565 5640, Fax 565 5641 strendingur@strendingur.is	Kjötvinnsla í suðurenda Grunnmynd, útlit, snið og afstaða
Dags 18.06.2009	Tekið / Hannað af JW/AS
Skala 1:100	Blaðnúmer 101