

SKÝRINGAR RÖR-ÍRÖR NEYSLUVATN

LAGNAEFNI SKAL VERA VOTTAD AF RANNSÓKNARNOFNUN BYGGINGARIDNADARINS.

RÖR SKULU VERA 15x2,5 Í 25/20 BARKA. KÖLD NEYSLUVATNSRÖR AD ELDHÚSVASKI OG HANDLAUGUM SKULU LIGGJA UNDIR EÐA NEÐST Í EINANGRUN, SBR. SÉRMYND-A, AD ÖÐRU LEYTI SKULU RÖR LIGGJA OFAN Á GÖLFEINANGRUN, UNDIR JÄRNASGRIND Í STEYPTRI GÖLFPLÖTU.

BINDA SKAL RÖR FÖST ÞANNIG AD ÞAU FÆRIST EKKI ÚR STAÐ.

NOTA SKAL 90° STUÐNINGSBEYGJUR Á BARKA TIL AD STÝRA RÖRUM UPP ÚR GÖLFI. AD ÖÐRU LEYTI SKAL FARA EFTIR LEIÐBEININGUM FRAMLEIDANDA.

LAGNAKERFIÐ SKAL ÞRÝSTIPRÓFA MEÐ 15 BAR. PÍPULAGNINGAEMEISTARI SKAL VERA VIÐSTADDUR ÞEGAR GÖLFPLATA ER STEYPT.

OFAN Á STEYPTA GÖLFPLÖTU KEMUR UM 80 MM ÞYKKT GÖLFHITAKERFI.

PÍPULAGNINGARMEISTARI SKAL MÁLSETJA INN Á TEIKNINGU ÞÁ STAÐI SEM RÖR FARA UNDIR MILLVEGGI, OG AFHENDA BYGGINGARSTJÓRA, AD VEGGFESTINGAR LENDI EKKI Á RÖRI VIÐ GERÐ MILLVEGGJA.

SKÝRINGAR RÖR-ÍRÖR OFNALAGNIR

LAGNIR AD HANDKLÆÐAOFNI SKAL VERA RÖR Í RÖR. NOTA SKAL HITAPOLIN RÖR MEÐ SÚREFNISKÁPU, WIRSBO eða/PEX EÐA SAMBÆRILEGA HITAPOLIN RÖR. RÖR SKULU DREGIN Í BARKA AÐUR EN LAGT ER. LAGNAEFNI SKAL VERA FRÁ SAMA FRAMLEIDANDA OG VERA VOTTAD AF RANNSÓKNARSTOFNUN BYGGINGARIDNADARINS.

RÖR SKULU VERA 12x2 MM, BARKAR 25/20 MM. FRAMRÁSARBARKA SKAL EINANGRA MEÐ TVÓFALDRI ÁDRAGSEINANGRUN, SEM FELLUR ÞÉTT AD BARKA. NOTA SKAL 90° STUÐNINGSBEYGJUR Á BARKA TIL AD STÝRA LÖGNUM UPP ÚR GÖLFI.

HANDKLÆÐAOFNA SKAL TENGJA MEÐ VATNSHITASTÝRÐUM BAKRÁSARLOKA. ADRA OFNA SKAL TENGJA MEÐ LOFTHITASTÝRÐUM LOKA Á FRAMRÁS, AUK STILLITÉ.

KERFIÐ SKAL ÞRÝSTIPRÓFA MEÐ 9 BAR.

SÉRMYND-A  
DÆMIGERÐUR FRÁGANGUR  
VIÐ DÖS Í LÉTTUM INNVEGG

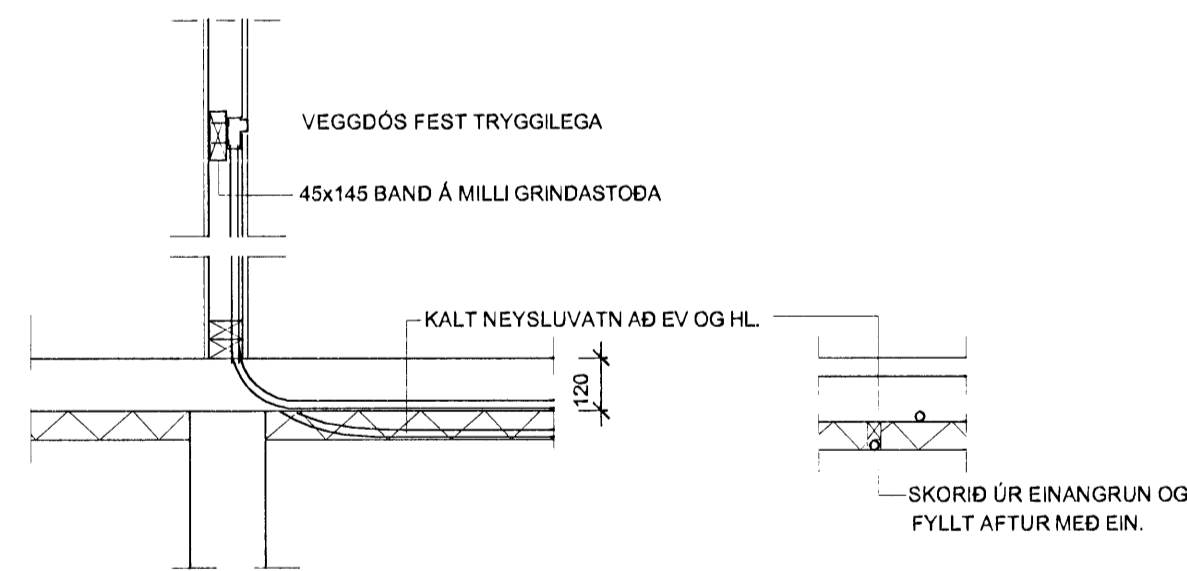

Nr	Staðsetning	Reiknað vamatap	Valdir ofnar	afköst	afköst
				dt 40°C 1	dt 35°C 0,85
2-01	Stofa	1.100	VKM-28-3000	1.245	1.058
2-02	Badherbergi	350	HANDKL.OFN	400	340
2-03	Hjón	610	22-600-600	841	715
2-04	Gangur	1.110	22-600-900	1.262	1.073

VERKLEIÐI	VERK.NR.	0622
TEKINGAR	VERK.NR.	0622
RÖR Í RÖR NEYSLUVATN RÖR Í RÖR OFNALAGNIR GRUNNMYND, SÉRMYND OG SKÝRINGAR	TEKINGAR	10.11.2008
DRÖSLEIÐI	VERK.NR.	302