HÚS 21a - GRUNNMYND 1. HÆÐ - 1:50

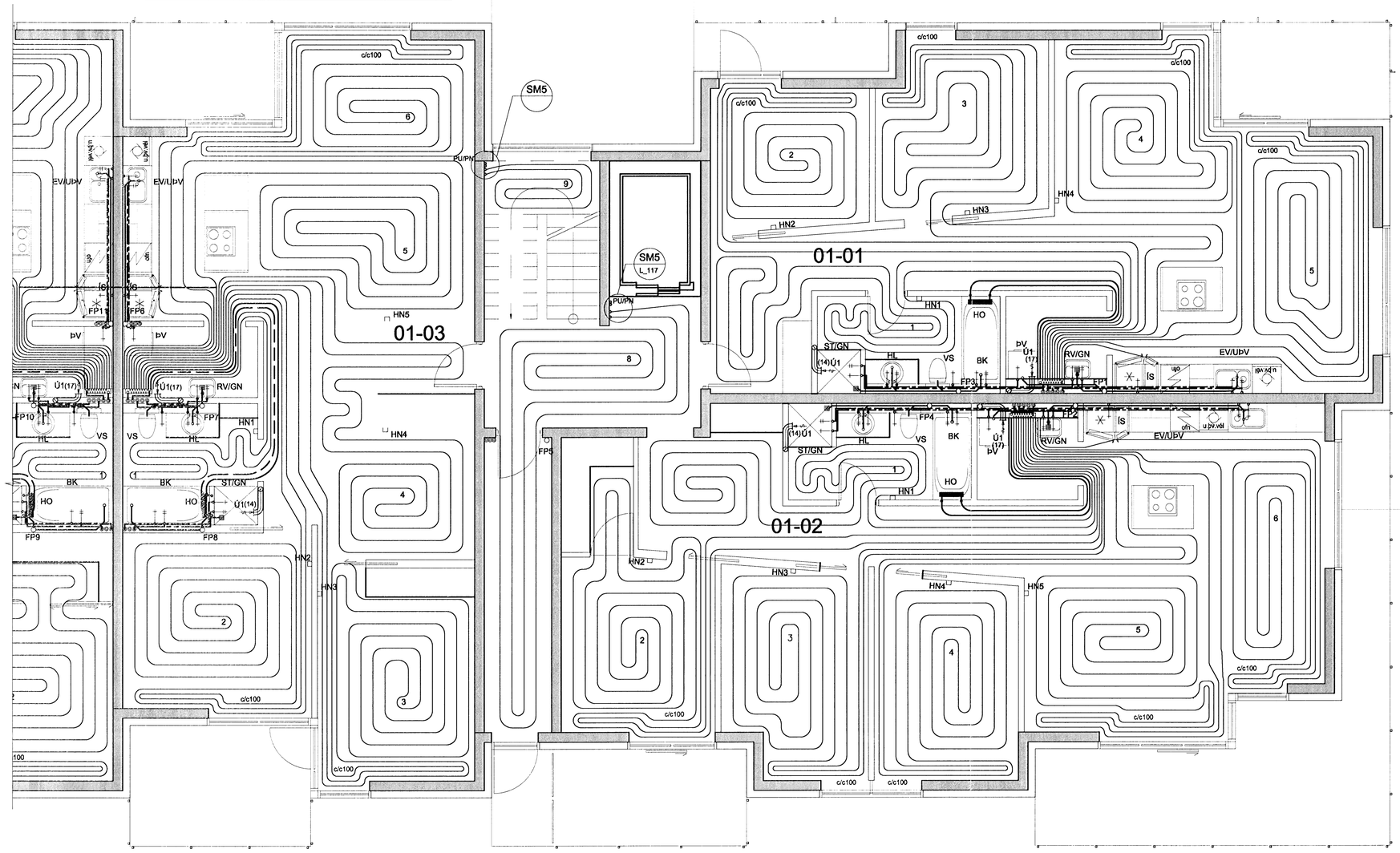

SKÝRINGAR:

- EINSTREYMISLOKI
- KÚLULOKI
- HITAMÆLIR
- HITANEMI
- MÓTORLOKI
- STILLILOKI MEÐ MÆLISTÚTUM
- RAFDRIFIN DÆLA
- : STÝRISTRENGUR
- : KRAFTSTRENGUR 230/400V

Samþykkt þann 04 SEP 2008
Byggingarfulltrúinn í Hafnarfirði
F.h. Hrólfur S. Gunnlaugsson

ÁRITUN SAMRÆMINGARHÖNNUÐAR

GÓLFHITAKERFI:

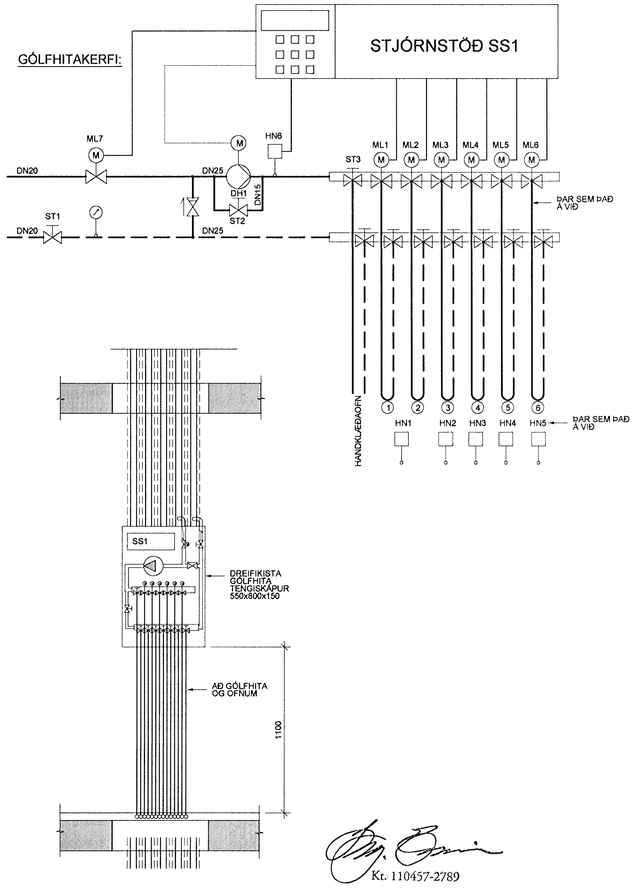

Kt. 110457-2789

KERFISLÝSING:

GÓLFHITAKERFI

STJÓRNSTÖÐ SS1 STÝRIR HRINGRÁSARDÆLU DH1 OG UPPBLÖNDUN Í GÓLFHITAKERFI.
HRINGRÁSARDÆLA DH1 ER STOPP ÞEGAR ML1-5 ERU ALLIR LOKAÐIR.
HITASTIG Í FRAMRÁS STJÓRNAST AF MÓTORLOKA ML7 EFTIR HITANEMA HN6. ÓSKGILDI HN6 STJÓRNSTÖÐ SS1 STÝRIR MÓTORLOKUM ML1-5 EFTIR HERBERGISHITANEMA HN1-4 ÞANNIG AÐ HITASTIGIÐ Í VIKOMANDI RÝMI SÉ STÖÐUGT. HITANEMAR ERU PRÁÐLAUSIR.
PÍPUR SKULU VERA PEX-PLASTRÖR MEÐ SÚREFNISÞÉTTU LAGI EÐA ÁL/PLAST-RÖR, 20x2,0mm c/c 250 NEMA ANNAÐ SÉ TEKÐ FRAM Á TEIKNINGUM. ÞAR SEM LAGNIR KOMA SAMAN VIÐ DREIFISKISTU SKAL KOMA FYRIR EINANGRUNARKÁPU Á FRAMRÁSINA SKV. FORSKRIFT FRÁ FRAMLEIÐENDA.

TÆKJALISTI ÍBÚÐ 01-01:

NR:	TÆKI:	TÆKNILÝSING:
GÓLFHITAKERFI		
DÆ1	DÆLA	HRINGRÁS, Q=0,35 l/s VIÐ 30 kPa, 3 HRAÐA HITAVEITA 75/40°C, dP<10 kPa HRINGRÁS 35/45 °C, dP<10 kPa
ST1	STILLILOKI	DN 20, Kvs=5,5-6,0 m^3/klst, STILLING Q=0.35 l/s
ST2	STILLILOKI	DN 10, Kvs=1,0-1,5 m^3/klst, STILLING Q=0,06 l/s
ML7	MÓTORLOKI	FJÖLSTÖÐU, Kvs=5,5-6,0 m^3/t
ML1-5	MÓTORLOKI	FJÖLSTÖÐU MEÐ VAXMÓTOR, Kvs=1,0-1,5 m^3/t
HN1-4	HITANEMI	INNIINEMI, FJÖLSTÖÐU, STILLISVIÐ -10-30°C, STÝRIR ÓSKG. HN1
HN6	HITANEMI	VATNSRÁS, FJÖLSTÖÐU, STILLISVIÐ 0-70°C, STÝRANDI
SS1	STJÓRNSTÖÐ	STJÓRNSTÖÐ FYRIR DÆLUR OG MÓTORLOKA.

TÆKJALISTI ÍBÚÐ 01-02:

NR:	TÆKI:	TÆKNILÝSING:
GÓLFHITAKERFI		
DÆ1	DÆLA	HRINGRÁS, Q=0,35 l/s VIÐ 30 kPa, 3 HRAÐA HITAVEITA 75/40°C, dP<10 kPa HRINGRÁS 35/45 °C, dP<10 kPa
ST1	STILLILOKI	DN 20, Kvs=5,5-6,0 m^3/klst, STILLING Q=0.35 l/s
ST2	STILLILOKI	DN 10, Kvs=1,0-1,5 m^3/klst, STILLING Q=0,06 l/s
ML7	MÓTORLOKI	FJÖLSTÖÐU, Kvs=5,5-6,0 m^3/t
ML1-6	MÓTORLOKI	FJÖLSTÖÐU MEÐ VAXMÓTOR, Kvs=1,0-1,5 m^3/t
HN1-5	HITANEMI	INNIINEMI, FJÖLSTÖÐU, STILLISVIÐ -10-30°C, STÝRIR ÓSKG. HN1
HN6	HITANEMI	VATNSRÁS, FJÖLSTÖÐU, STILLISVIÐ 0-70°C, STÝRANDI
SS1	STJÓRNSTÖÐ	STJÓRNSTÖÐ FYRIR DÆLUR OG MÓTORLOKA.

TÆKJALISTI ÍBÚÐ 01-03:

NR:	TÆKI:	TÆKNILÝSING:
GÓLFHITAKERFI		
DÆ1	DÆLA	HRINGRÁS, Q=0,30 l/s VIÐ 30 kPa, 3 HRAÐA HITAVEITA 75/40°C, dP<10 kPa HRINGRÁS 35/45 °C, dP<10 kPa
ST1	STILLILOKI	DN 20, Kvs=5,5-6,0 m^3/klst, STILLING Q=0.30 l/s
ST2	STILLILOKI	DN 10, Kvs=1,0-1,5 m^3/klst, STILLING Q=0,05 l/s
ML7	MÓTORLOKI	FJÖLSTÖÐU, Kvs=5,5-6,0 m^3/t
ML1-6	MÓTORLOKI	FJÖLSTÖÐU MEÐ VAXMÓTOR, Kvs=1,0-1,5 m^3/t
HN1-5	HITANEMI	INNIINEMI, FJÖLSTÖÐU, STILLISVIÐ -10-30°C, STÝRIR ÓSKG. HN1
HN6	HITANEMI	VATNSRÁS, FJÖLSTÖÐU, STILLISVIÐ 0-70°C, STÝRANDI
SS1	STJÓRNSTÖÐ	STJÓRNSTÖÐ FYRIR DÆLUR OG MÓTORLOKA.

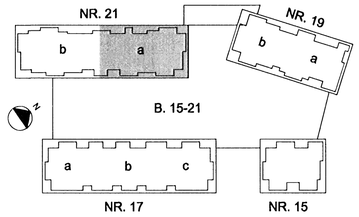

TILVÍSANIR:

ALMENNAR SKÝRINGAR . . . . . SJÁ BL. NR. L(15-21)_001
FRÁVEITUKERFI . . . . . SJÁ BL. NR. L(15-21)_012
ÞRIFA- OG HITAKERFI
RÚMMYND . . . . . SJÁ BL. NR. L(17a)_240_242_244

BR.	DAGS.	BREYTING	REIKN.	TEIKN.

NORÐURBAKKI 21a

ÞRIFA-, HITA- OG LOFTRÆSIKERFI
1.HÆÐ
GRUNNMYND

MKV.:	1:50
DAGS.:	14.08.2008
HANNAÐ/TEIKN.:	ÞÓ/GG
VERKNR.:	05104

ÍAV

YFIRFARIÐ:
SAMÞYKKT:
KENNITALA: 130657-4439

Conís VERKFRÆÐIRÁÐGJÖF
Kennitala: 600105-1400
Hlíðasmára 11, 201 Kópavogur
Sími: 517-3000
Veffang: www.conis.is

TEIKN. NR: L(21a)_410 BR:

014-1 HÆÐ/L(21a)_410