

**Grunnmynd fyrir breytingu**

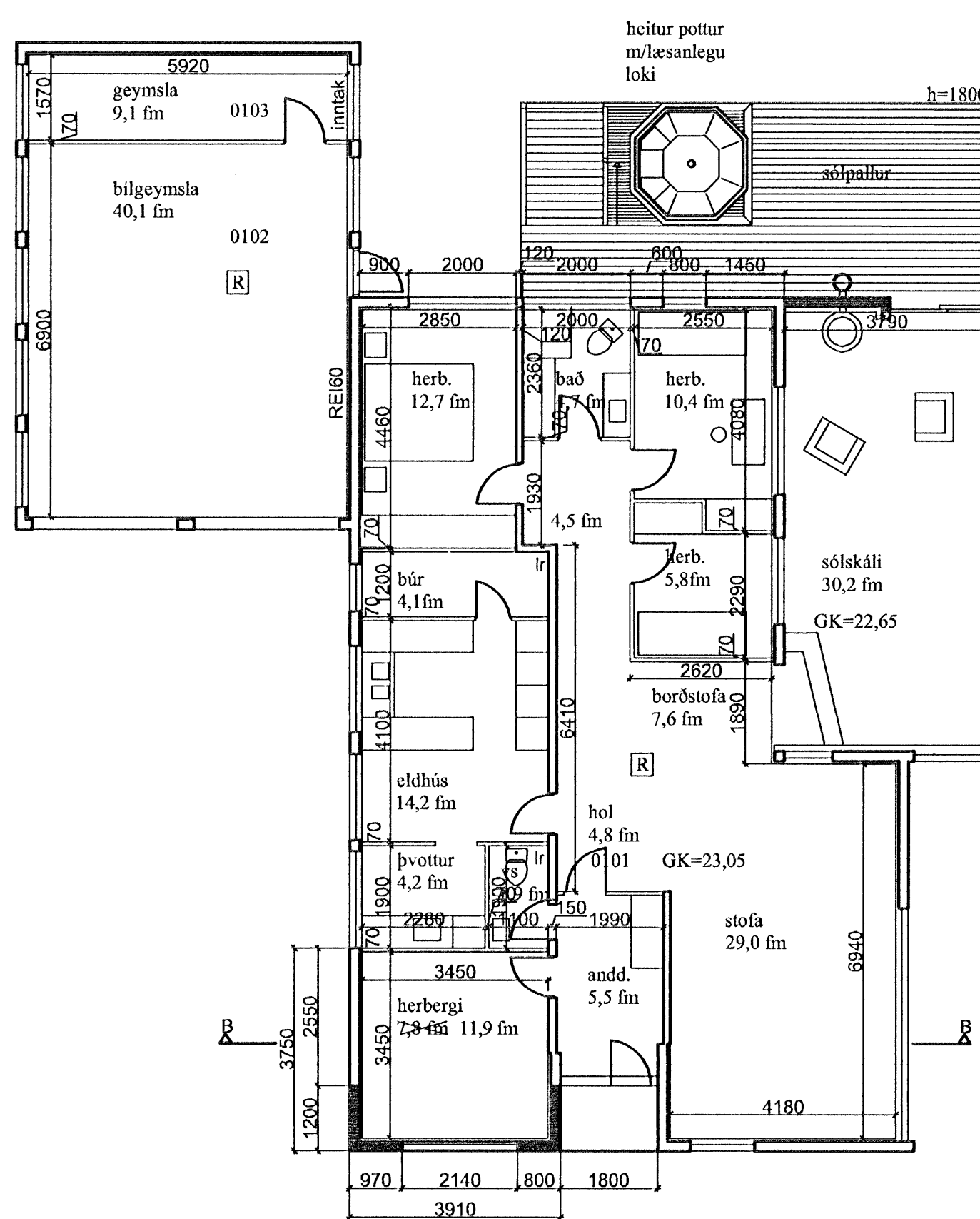

**Grunnmynd eftir breytingu**

Samþykkt þann  
27 FEB 2008  
Byggingafulltrúinn Hafnarfirði  
Fh. Jón Sigurðsson

**Skýringar**

Miðvangur 108 Einbýlishús:  
sótt er um 4.69m<sup>2</sup> stækkun. (sbr. teikn.)

Lýsing: Sökklar steinsteyptir og einangraðir að innanverðu með 75mm frauðplasti, gólfplata steinsteypt og einangruð með 75mm frauðplasti. Útveggir 20cm hleðslusteinn og múrhúðaðir að utan, einangrun er að innanverðu með 100mm frauðplasti og múrhúðaðir. Þak er timburþak, 25mm timburklæðning, þakpappi og bárustál. einangrun 200mm steinull með vindpappa. Rakavarnarlag er polplast, lagnagrind og loftklæðning í flokki 2. Gluggi er úr furu og glerjaður með tvöföldu K-gleri. Glugginn er með björgunarropi skv. reglugerð.

**MIDVANGUR 108, HAFNARFIRÐI**  
**GRUNNMYNDIR 1. HÆÐ MKV. 1:100**  
**AFSTÖÐUMYND MKV. 1:500**

DAGS. 2008-01-30

Jóhannes Pétursson 010448-3959 S - 567-5107  
Sigurður Sigurðsson 021146-2349 S - 566-6613 695-3002  
johp@isholf.is

Skráningartafla: Miðvangur 108, Hafnarfirði			
Reikna	Landnúmer:	121918	Staðgreinir: 1400-1-61901080
	Matshlutanúmer:	01	
Reikningi lokið	Skrásetjari:	Haldór Jónasson	
	Kennitala:	280348-2529	
	Dags.:	7.2.2008	
Prenta	Brúttóflötur:	237.4 m <sup>2</sup>	
	Brúttó rúmmál:	778.9 m <sup>3</sup>	
	Birt flatarmál:	237.4 m <sup>2</sup>	
	Skiptarúmmál:	525.369 m <sup>3</sup>	
Útgáfa: 4.01b			
© 1998 Fasteignamat ríkisins, Borgartúni 21, 105 Reykjavík			

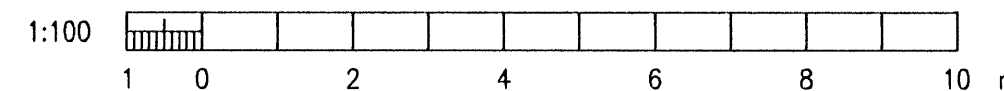

**ABS** teiknistofa 566-6613, 567-5107. Nr. 1 af 3