

Samþykkt þann
5 MAR 2008
Byggingafulltrúinn í Hafnarfirði
F.h. Jón Sigurðsson

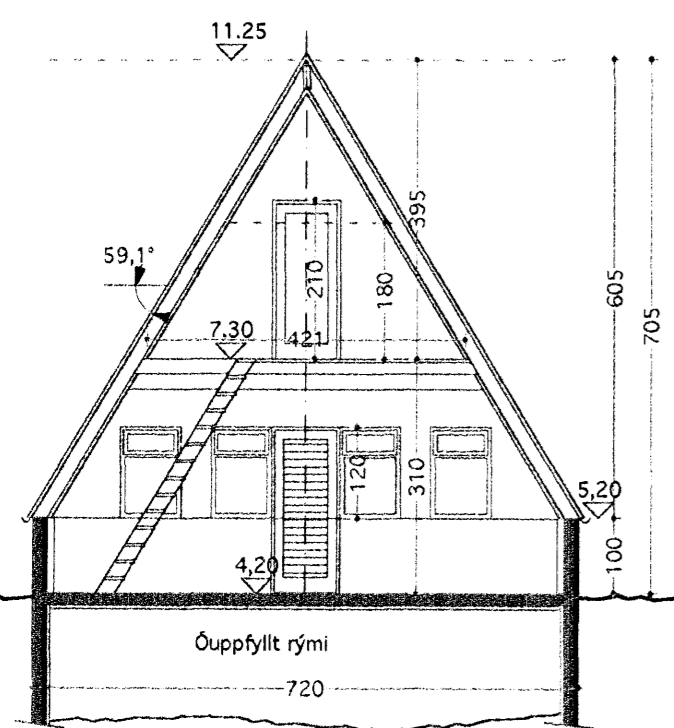

Sneidning A - A

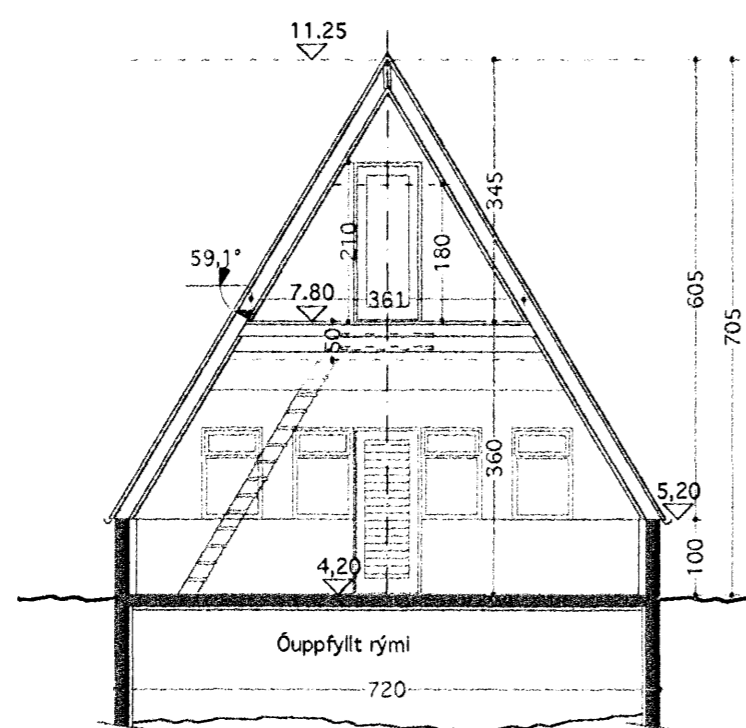

Sneidning B - B

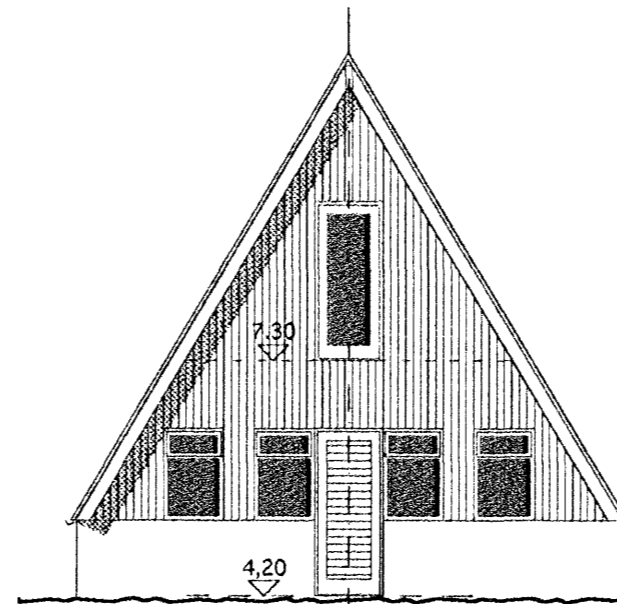

Norður útlit

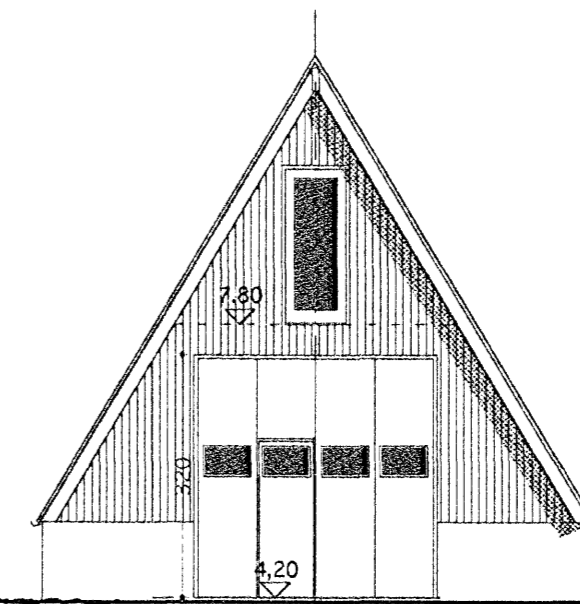

Suður útlit

Lónsbraut 66 - Staðgreinir : 57800660

Lýsing:

Steyptir sökkjar eru á þjöppuðum frostfríum púða og botnplata einangruð að neðan með 50 mm plasteinangrun. Útveggir eru steypir í 100 cm hæð. Þeir eru 18 cm þykkir og einangraðir að innan með 100 mm plasteinangrun, pússaðir og málaðir hvítir. Þakið er hefðbundið timburpak með 50 x 175 mm sperrum cc 600, einangrað með 150 mm steinull. Klætt með grænu bárujárn. Neðan á sperrum komi rakavörn og rafgrind 34 x 50 mm cc600 og því næst 12 mm spónaplötur. Útloftun yfir einangrun er 25 mm. Skambitar eru 50 x 175 mm boltaðir beggja vegna við sperrur með 2 stk 12 mm snittiteinum. Ofan á sperrur er 25 x 150 mm borðaklæðning, þakpappi og bárujárn. Klæðningar innahúss eru í flokki 2. Gluggar eru úr timbri með tvöföldu K-gleri

Stærðir:

Brúttó flatarmál :
Neðri hæð 86,4 m²
Efri hæð 51,0 m²

Samtals 137,4 m²

Brúttó rúmmál
án botnplötu er 360,0 m³

Lóðin er 89,4 m²
Nýtingarhlutfall er 1,45

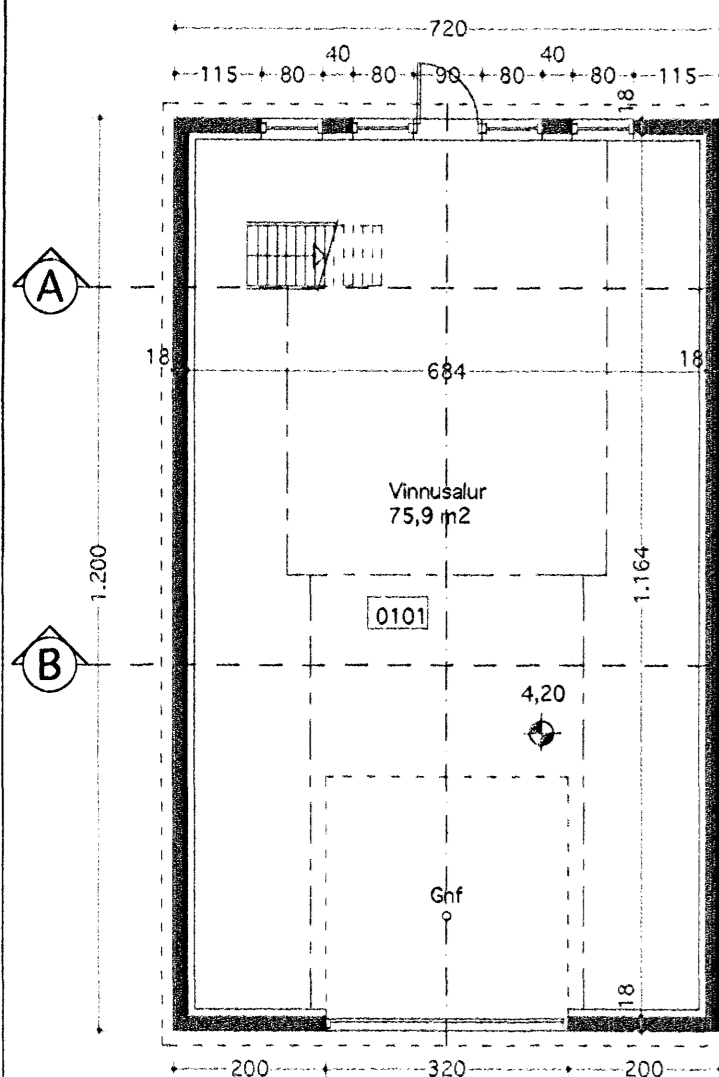

Grunnmynd neðri hæðar

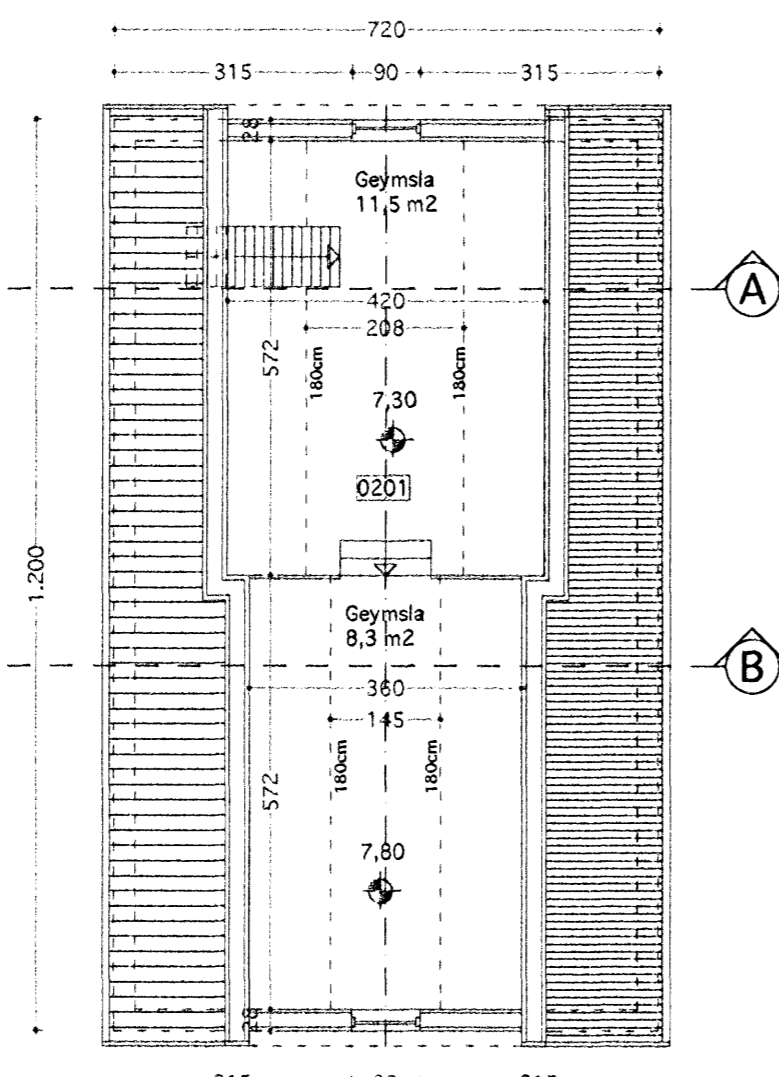

Grunnmynd efri hæðar

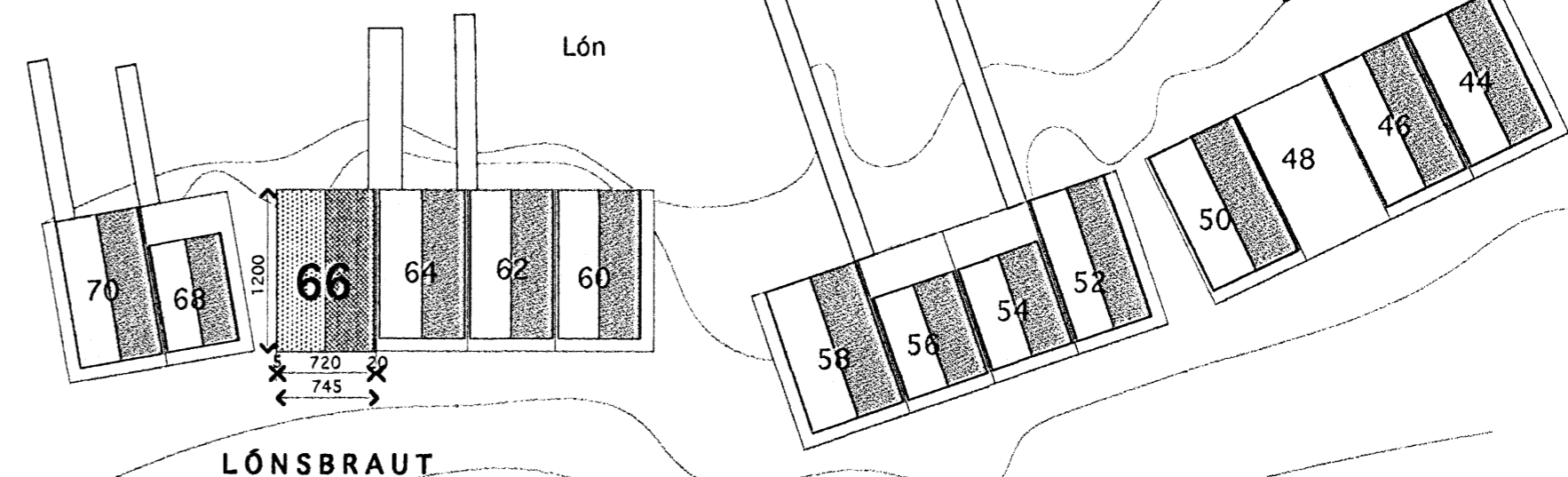
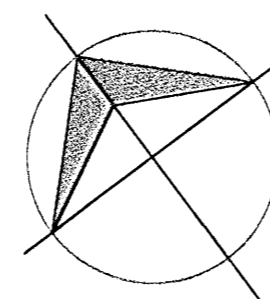

Afstöðumynd Mkv. 1 : 500

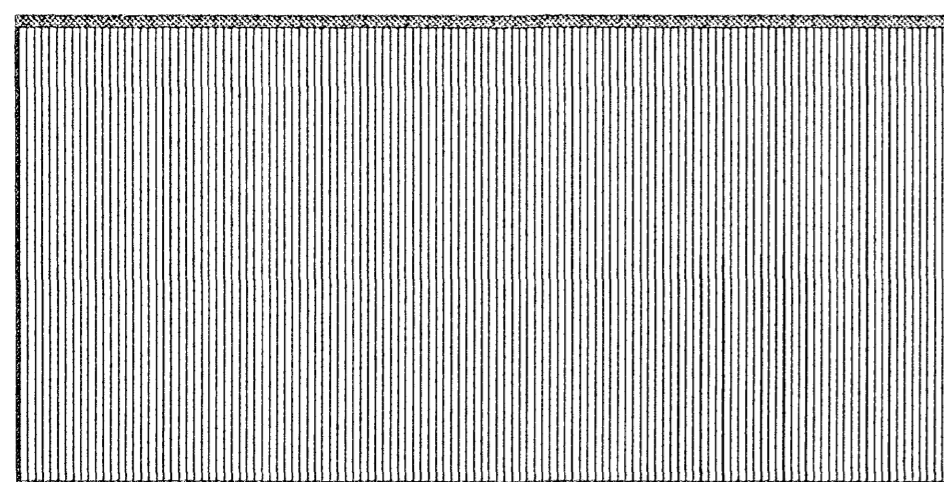

Vestur útlit

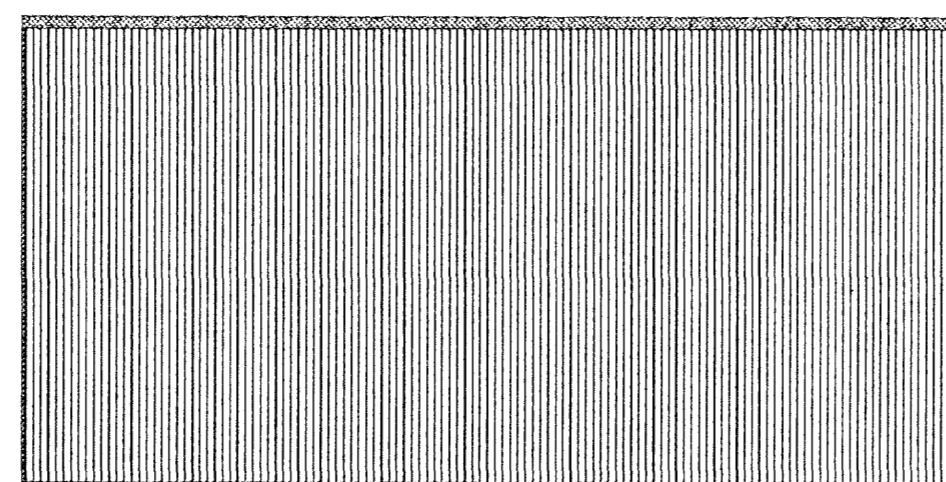

Austur útlit

VINNUSTOFA
KÓPAVOGI

SÍMI 554 0115 - 844 6960

VESTURVÖR 9
vifillark@simnet.is

VÍFILL MAGNÚSSON ARK. 171238-4639

HALLA HANNESDÓTTIR TT. 220851-7889

HEITI Lónsbraut 66, Hafnarfirði
EIGN Hnjótur ehf. Kt 530594 2629
TEIKN Grunnmyndir - Sneidning - Útlit - Afstöðumynd
Mkv. 1 : 100 1 : 500

DAGS. 28.02.'08
TEIKN. VM
SAMP.
BREYTT.

01