

ÚTLIT SUÐUR MKV. 1:100.

Svalahandrið.

Handrið er smíðað úr Ø42 mm ryðfrímstáldröum (Stál 316, sýru og seltuvaríð), sem festast í steypu skv. deili.  
P.e. borið eru Ø50 mm 100 mm djúp kjarnagöt, fyllt í kjarnagötin með þensumúr og handriðum komið fyrir, tryggð skal að þensumúrinn gangi uppí stáltrín.  
Handlistinn er úr ryðfríu stáldri Ø42 mm, sem soðin er festur við Ø12 mm stálein sem soðin er í handriðstöðir, sjá deili.  
Framan á handrið er fest gríndum úr stálvinklum 4\*20\*30 mm, sem soðin/ fest er við handriðstöðir, sjá deili.  
Í gríndum er klett með 2 mm litubum stálpíötum, sem fest er við grínd með stálhöðum c/c 80 mm.  
Allar suður skulu vera "TIG" suður, og allar suðubrúður skal vera stál 316.  
ALLT STÁL Í HANDRIÐUM SKAL VERA RYÐFRÍTT STÁL 316, SÝRU OG SELTU VARÍÐ.

Fig. 4 Lyftum og lyftubúnaði:  
Lyftan skal vera víraðlyfta, í steypu loftswæm lyftustökk, hurðir á lyftustökk séu auk E-C538.  
Lyftan skal upplýta öskvæð "EVROPU STADALS" EN-81.  
Niða skal við að lyftan hafi 1000 kg burðargætu, og rýnt 13 manna.  
Lyftan skal hönnuð fyrir aukn. 1 m hraða pr. Sek.  
Hurðir skulu vera að minnstaðars 90 sm breiðar.  
Tangliðsbútur lyftu er stjórtaður í loftswæm rýnt mark "TIGNRYM LYFTU".  
Lyftan og lyftubúnaður skal vera viðurkað af Vinnuafélagi ríkisins og skal sýna markaðsrit samb. búnað og frp. lyftunar.

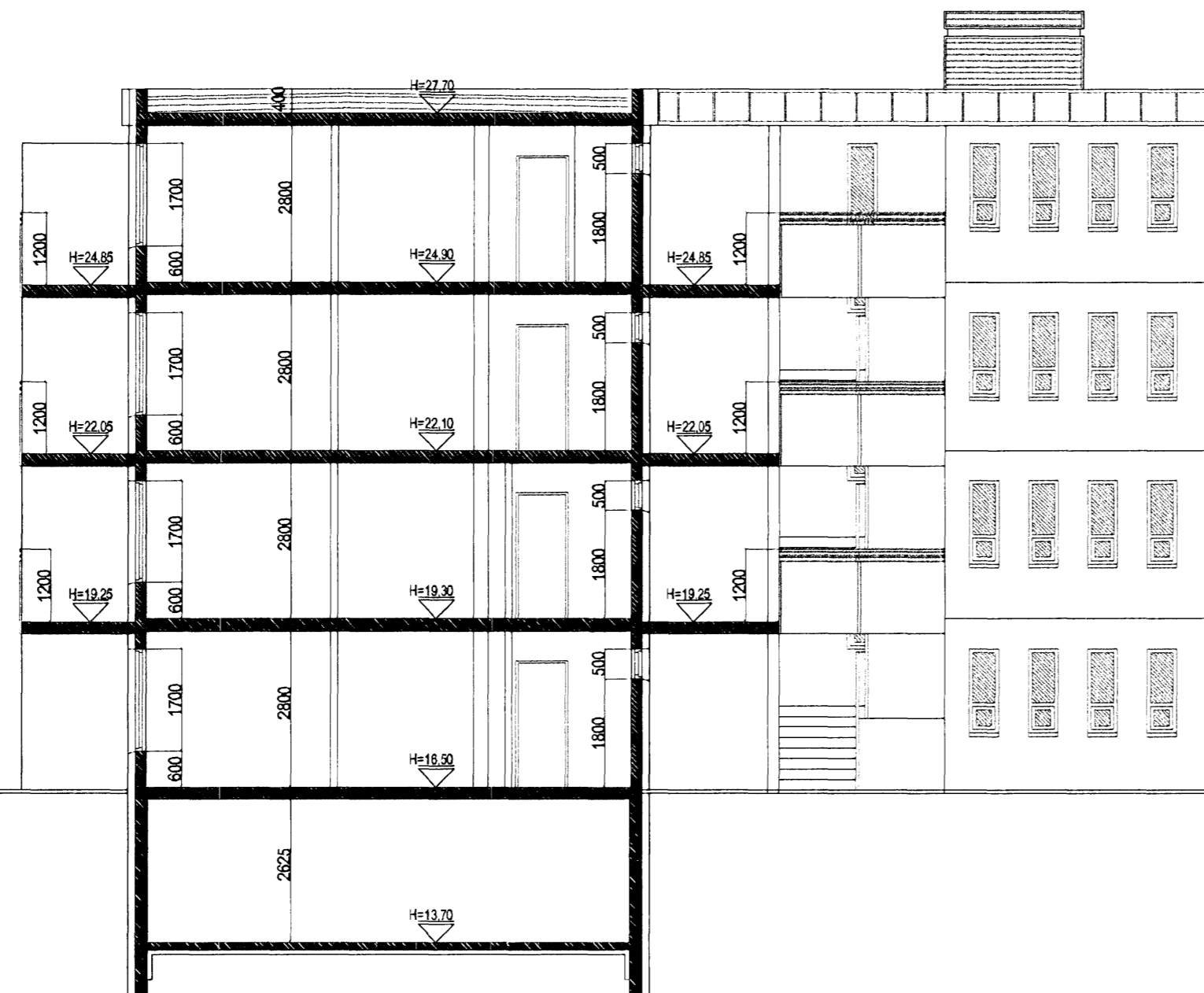

SNID A-A. MKV. 1:100.

	BO. Táknar björgunarp, samkv. reglugerð um brunavarnir og brunamál.
	Táknar rýmingarleið, samkv. reglugerð um brunavarnir og brunamál.
	Reykskyrnjafr, staðsetjst samkv. teikningu. Eldvarnarbúnaður og sökkvæð skulu staðsetjst í samræði við sökkvæð. Andrykturbúnaður skulu vera sýfjokandi með hurðarpumpu.

BJARKAVELLIR 1C HAFNARFIRÐI.

Sigurður Þorvarðarson byggingafræðingur bfi.  
Teiknistofan Strandgötu 11 220 Hafnarfirði.  
Sími: 5651510. Netfang: teiknistofan@simnet.is  
STH, teiknistofan ehf. kt. 510298-2769. Kt. aðalhönnuðar: 141250-4189.

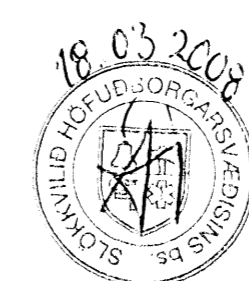

Skýringar:	Aðaluppdráttur.
Teikning:	Útlit / Sníð.
Mælikvarði:	1 : 100.
Undirskrift:	
Blað nr.: 7 af 10.	Dagsetning: 27. júlí 2007
Breytt:	

Varðandi frekari málsetningar, sjá sérteikningar aðalhönnuðar í mkv. 1:50.  
Séruppdrættir skulu unnir þegar aðaluppdrættir hafa verið samþykktir af byggingaryfirvöldum.