

Frg. á lyftum og lyftubúnaði:
Lyftan skal vera víraalyfta, í steyptum loftræstum lyftustökk, hurðir á lyftustökk séu a.m.k EI-C30.
Lyftan skal uppfylla ákvæði "EVROPU STADALS" EN-81.
Miða skal við að lyftan hafi 1000 kg burðargetu, og rými 13 manns.
Lyftan skal hönnuð fyrir a.m.k. 1 m hraða pr. Sek.
Hurðir skulu vera að minnstakostum 90 sm breiðar.
Tengibúnaður lyftu er staðsettur í loftræstu rými merk t "TÆKNIRÝMI LYFTU".
Lyftan og lyftubúnaður skal vera viðurkend af Vinnueftirliti ríkisins og skal eldvamarefirlit samb. búnað og frg. lyftunnar.

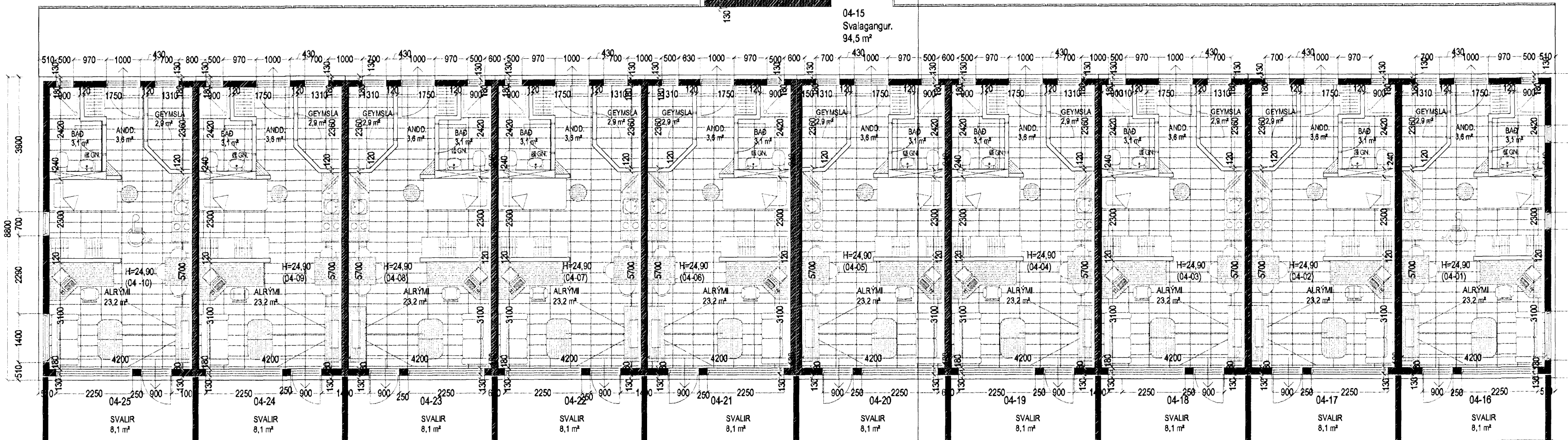
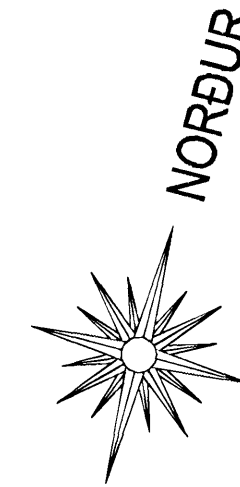
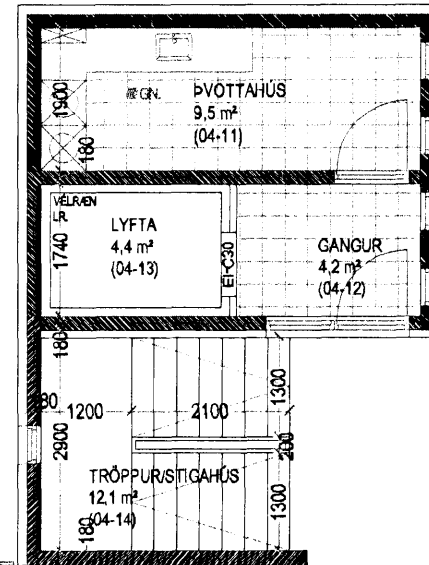

GRUNNMYND 4. HÆÐ MKV. 1:100.

BO. taknar björgunarpop, samkv. reglugerð um brunavarnir og brunamál.
 Taknar rýmingarleið, samkv. reglugerð um brunavarnir og brunamál.
 Reykskynjari, staðsefjist samkv. teikningu.
 Eldvambúnaður og skólavarni skulu staðsefjist í samráði við skólavæð.
 Afsprengingur skulu vera sjálfvirkir með hurðerpumpu.

Svalahandrið.
Handrið er smíðað úr Ø42 mm ryðfríumstálrörum (Stál 316, sýru og seltuvaríð) sem festast í steypu skv. deili.
P.e. boruð eru Ø50 mm 100 mm djúp kjarnagöt, fyllt í kjarnagötin með þenslumúr og handriðum komið fyrir, tryggt skal að þenslumúrinn gangi uppi stálrörin.
Handlistinn er úr ryðfríu stálröri Ø42 mm. sem soðin er fastur við Ø12 mm stáltein sem soðin er í handriðsstoðir, sjá deili.
Framan á handriðið er fest grindum úr stálvinklum 4*20*30 mm, sem soðin/ fest er við handriðsstoðir, sjá deili.
Í grindurnar er klætt með 2 mm lituðum stálpötum, sem fest er við grind með stálhnoðum c/c 80 mm.
Allar suður skulu vera "TIG" suður, og allar suðupráður skal vera stál 316.
ALLT STÁL Í HANDRIÐUM SKAL VERA RYÐFRÍTT STÁL 316, SÝRU OG SELTU VARJÐ.

Varðandi frekari málsetningar, sjá sérteikningar aðalhönnuðar í mkv. 1:50.
Séruppdrættir skulu unnir þegar aðaluppdrættir hafa verið samþykktir af byggingaryfirvöldum.

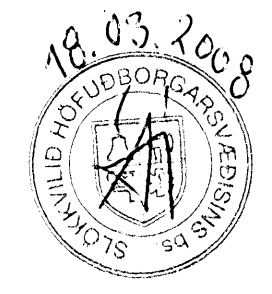

BJARKAVELLIR 1C HAFNARFIRÐI.

Sigurður Þorvarðarson byggingafræðingur bfi.
Teiknistofan Strandgötu 11 220 Hafnarfirði.
Sími: 5651510. Netfang: teiknistofan@simnet.is
STH. teiknistofan ehf. kt. 510298-2769. Kt. aðalhönnuðar: 141250-4189.

Skýringar:	Aðaluppdráttur.
Teikning:	Grunnmynd 4. hæð
Mælikvarði:	1:100.
Undirskrift:	<i>[Signature]</i>
Blað nr: 4 af 10.	Dagsetning: 27. júlí 2007
Breytt:	