

# BJARKAVELLIR 1C HAFNARFIRÐI.

Samþykkt þann  
11 NOV 2007  
Byggingarfulltrúnaður í Hafnarfirði  
Fh. Jón Sigurðsson

Frg. á lyftum og lyftubúnaði:  
Lyftan skal vera víraalyfta, í steyptum lofttræstum lyftustokk, hurðir á lyftustokki séu a.m.k EIC30.  
Lyftan skal uppfylla ákvæði "EVROPU STADALS" EN-81.  
Miða skal við að lyftan hafi 1000 kg burðargetu, og rými 13 manns.  
Lyftan skal hönnuð fyrir a.m.k. 1 m hraða pr. Sek.  
Hurðir skulu vera að minnstakost 90 sm breiðar.  
Tengibúnaður lyftu er staðsettur í lofttræstu rými merk t "TEKNIRÝMI LYFTU".  
Lyftan og lyftubúnaður skal vera vörkend af Vinnuefirliti ríkisins og skal eldamarefirlit samþ. búnað og frg. lyftunnar.

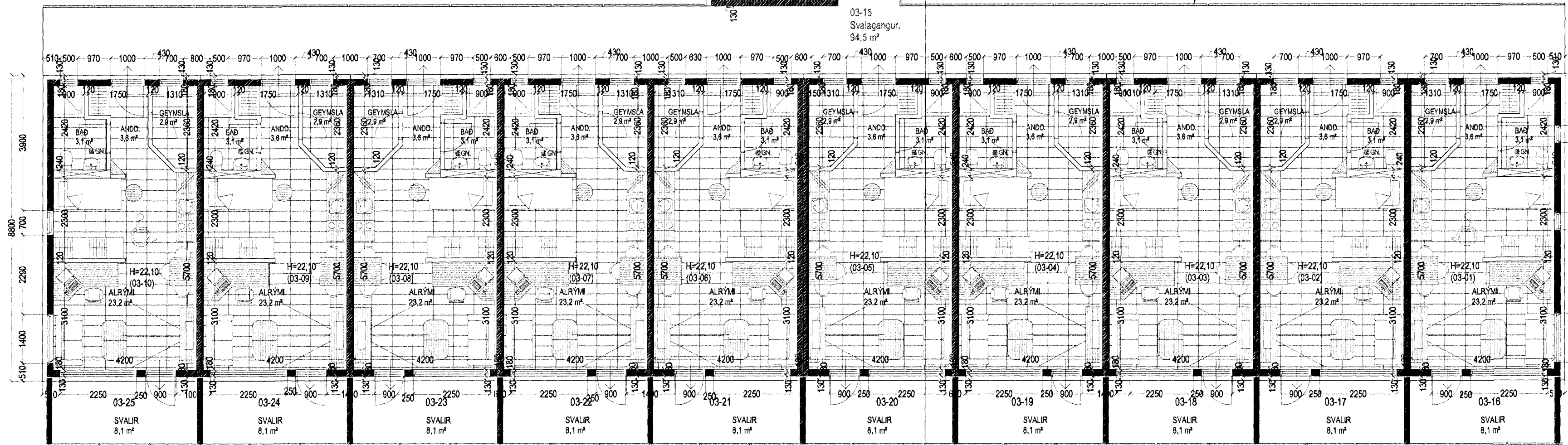
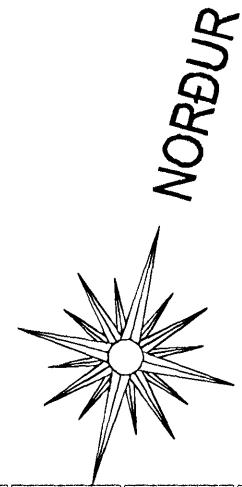
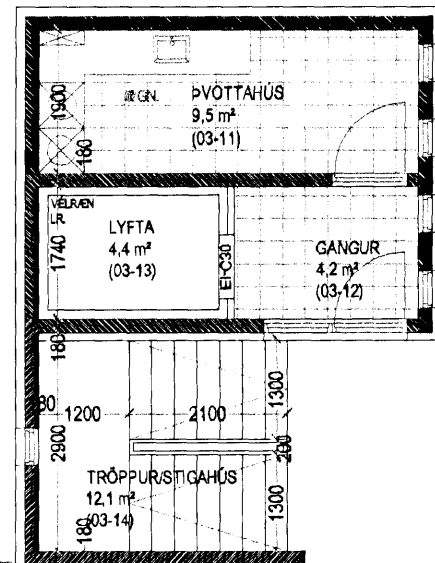

**GRUNNMYND 3. HÆÐ MKV. 1:100.**

- B.O. táknað björgunarpop, samkv. reglugerð um brunavarnir og brunamat.
- Táknað rýmingarleið, samkv. reglugerð um brunavarnir og brunamat.
- ⊗ Reykskyrnjari, staðsetjast samkv. teikningu.  
Eftirfarandi táknað og stíkurhæðir skulu staðsetjast í samræmi við skýrslu.  
Afskyrtahurðir skulu vera sjálfkandi með hurðarpumpu.

Svalahandrið.  
Handrið er smíðað úr Ø42 mm ryðfrumstálrörum (Stál 316, sýru og seltuvaríð), sem festast í steypu skv. deili.  
Þ.e. boruð eru Ø50 mm 100 mm djúp kjarnagöti, fyllt í kjarnagötin með þenslumúr og handriðum komið fyrir, tryggt skal að þenslumúrinn gangi uppí stálrörin.  
Handlistinn er úr ryðfríu stálröri Ø42 mm, sem soðin er fastur við Ø12 mm stáltein sem soðin er í handriðsstoðir, sjá deili.  
Framan á handriðinu er fest grindum úr stálvinklum 4\*20\*30 mm, sem soðin/ fest er við handriðsstoðir, sjá deili.  
Í grindurnar er klætt með 2 mm lituðum stálpíðum, sem fest er við grind með stálpíðum c/c 80 mm.  
Allar suður skulu vera "TIG" suður, og allar suðurbrúður skal vera stál 316.  
ALLT STÁL Í HANDRIÐUM SKAL VERA RYÐFRÍTT STÁL 316, SÝRU OG SELTU VARÍÐ.

Varðandi frekari málsetningar, sjá sérteikningar aðalhönnuðar í mkv. 1:50.  
Sérupprættir skulu unnir þegar aðaluppdrættir hafa verið samþykktir af byggingaryfirvöldum.

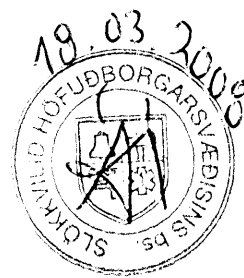

## BJARKAVELLIR 1C HAFNARFIRÐI.

Sigurður Þorvarðarson byggingafræðingur bff.  
Teiknistofan Strandgötu 11 220 Hafnarfirði.  
Sími: 5651510. Netfang: teiknistofan@simnet.is  
STH. teiknistofan ehf. kt. 510298-2769. Kt. aðalhönnuðar: 141250-4189.

Skýringar:	Aðaluppdráttur.
Teikning:	Grunnmynd 3. hæð
Mælikvarði:	1 : 100.
Undirskrift:	<i>16/3 08/07</i>
Blað nr: 3 af 10.	Dagsetning: 27. júlí 2007
Breytt:	