

BJARKAVELLIR 1C HAFNARFIRÐI.

Sambýkkt þann
11 NOV 2007
Byggingarfulltrúnaður Hafnarfirði
F.h. Jón Sigurðsson

Fig. 4 lyftum og lyftubúnaði:
Lyftan skal vera víraalyfta, í steyptum loftræstum lyftustokki, hurðir á lyftustokki séu a.m.k EI-C330.
Lyftan skal uppfylla skvæði "EVROPU STADALS" EN-81.
Miða skal við að lyftan hafi 1000 kg burðargetu, og rými 13 mms.
Lyftan skal hönnuð fyrir a.m.k. 1 m hraða pr. Sek.
Hurðir skulu vera að minnstakosti 90 sm breiðar.
Tanglbúnaður lyftu er staðsettur í loftræstu rými mörk í "TÆKNIRÝMI LYFTU".
Lyftan og lyftubúnaður skal vera viðurkend af Vinnuettirliti ríkisins og skal eðvamárettlit sámp. búnað og fig. lyftunnar.

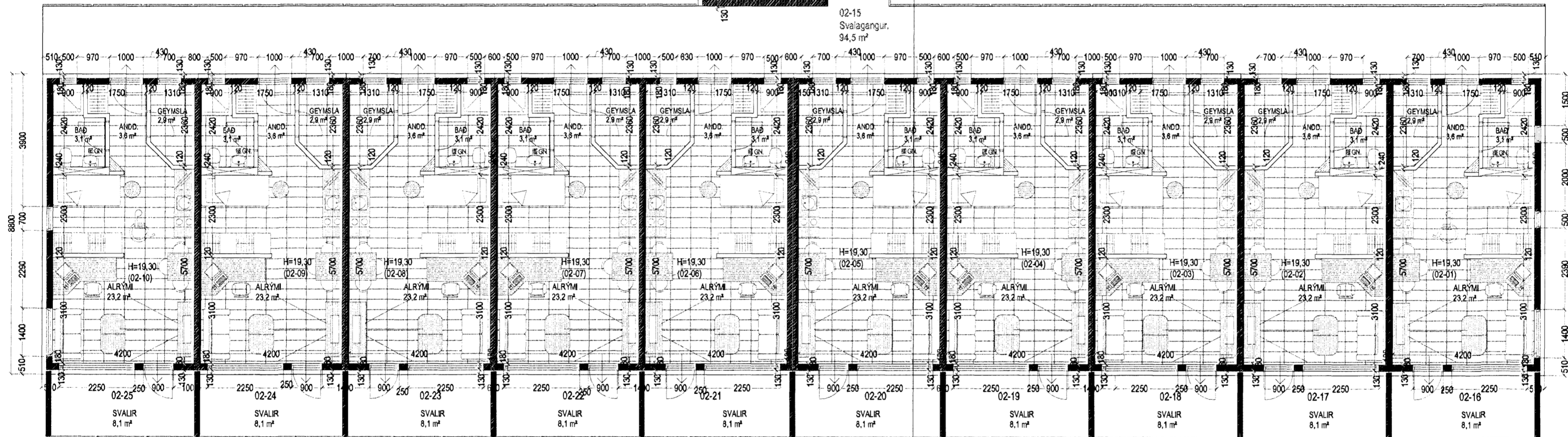
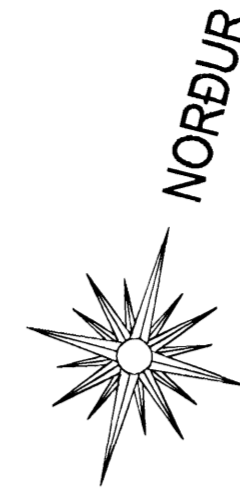
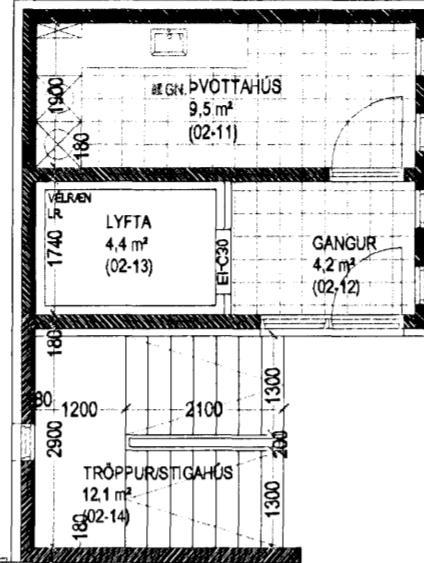

GRUNNMYND 2. HÆÐ MKV. 1:100.

- BO. táknað björgunarp, samkv. reglugerð um brunavarnir og brunamál.
- Táknað rýmingarfeik, samkv. reglugerð um brunavarnir og brunamál.
- ⊗ Reykskynjan, staðsetjst samkv. teikningu.
Eðvamárbúnaður og stökuvæð skulu staðsetjast í samráði við söðuvæð.
Andýrshúfir búna skulu vera skjalfkandi með hurðarpumpu.

Svalahandrið.

Handrið er smíðað úr Ø42 mm ryðfríumstálrörum (Stál 316, sýru og seltuvaríð) sem festast í steypu skv. deili.
Þ.e. boruð eru Ø50 mm 100 mm djúp kjarnagöt, fyllt í kjarnagötin með þenslumúr og handriðum komið fyrir, tryggt skal að þenslumúrinn gangi uppí stálrörin.
Handlistinn er úr ryðfríu stálrei Ø42 mm. sem soðin er fastur við Ø12 mm stáltein sem soðin er í handriðsstöðir, sjá deili.
Framan á handriðið er fest grindum úr stálvinklum 4*20*30 mm, sem soðin/fest er við handriðsstöðir, sjá deili.
Í grindurnar er klætt með 2 mm lituðum stálpötum, sem fest er við grind með stálhöndum c/c 80 mm.
Allar suður skulu vera "TIG" suður, og allar suðurpráður skal vera stál 316.
ALLT STÁL Í HANDRIÐUM SKAL VERA RYÐFRÍTT STÁL 316, SÝRU OG SELTU VARÍÐ.

A



BJARKAVELLIR 1C HAFNARFIRÐI.

Sigurður Þorvarðarson byggingafræðingur bfi.
Teiknistofan Strandgötu 11 220 Hafnarfirði.
Sími: 5651510. Netfang: teiknistofan@simnet.is
STH. teiknistofan ehf. kt. 510298-2769. Kt. aðalhönnuðar: 141250-4189.

Skýringar:	Aðaluppdráttur.
Teikning:	Grunnmynd 2. hæð
Mælikvarði:	1 : 100.
Undirskrift:	<i>[Signature]</i>
Blað nr: 2 af 10.	Dagsetning: 27. júlí 2007
Breytt:	

Varðandi frekari málsetningar, sjá sérteikningar aðalhönnuðar í mkv. 1:50.
Séruppdrættir skulu unnir þegar aðaluppdrættir hafa verið samþykktir af byggingaryfirvöldum.