

# BJARKAVELLIR 1b HAFNARFIRÐI.

Samþykkt þann

11 NOV 2007

Byggingafræðingur  
F.h. Jon Sigurðsson

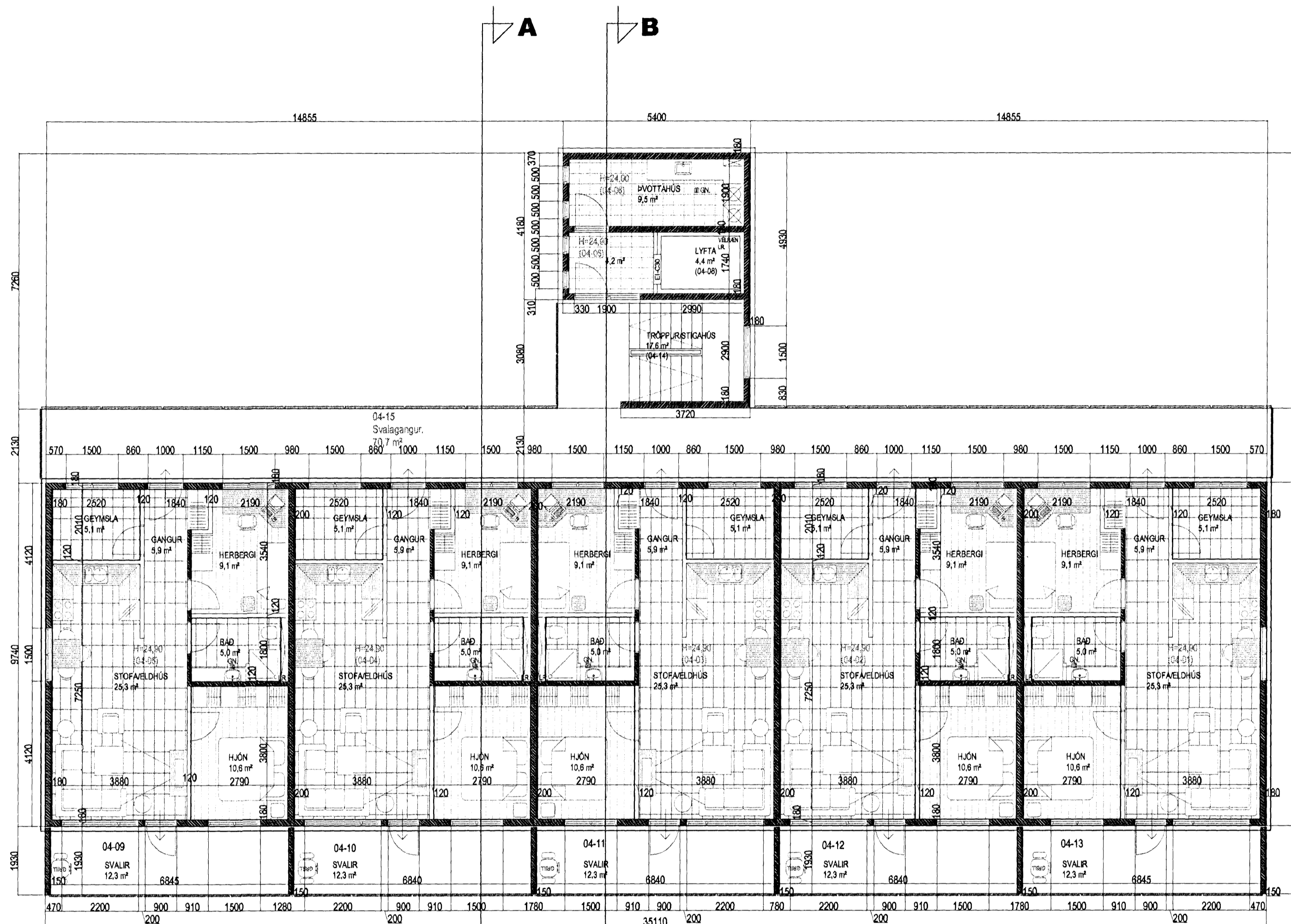
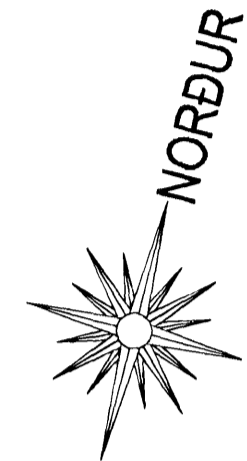

GRUNNMYND 4. HÆÐ MKV. 1:100.

### Svalahandrið.

Handrið er smíðað úr Ø42 mm ryðfríumstálrörum (Stál 316, sýru og seltuvaríð), sem festast í steypu skv. deili.  
Þ.e. boruð eru Ø50 mm djúp kjarnagöt, fyllt í kjarnagötin með þenslumúr og handriðum komið fyrir, tryggt skal að þenslumúrinn gangi uppi stálrörin.  
Handlistinn er úr ryðfríu stálröri Ø42 mm, sem soðin er fastur við Ø12 mm stáltein sem soðin er í handriðsstoðir, sjá deili.  
Framan á handriðið er fest grindum úr stálvinklum 4\*20\*30 mm, sem soðin/ fest er við handriðsstoðir, sjá deili.  
Í grindurnar er klætt með 2 mm lituðum stálpötum, sem fest er við grind með stálhöðum c/c 80 mm.  
Allar suður skulu vera "TIG" suður, og allur suðurþráður skal vera stál 316.  
**ALLT STÁL Í HANDRIÐUM SKAL VERA RYÐFRÍTT STÁL 316, SÝRU OG SELTU VARÍÐ.**

- BO. Táknar björgunarop, samkv. reglugerð um brunavarnir og brunamáli.
- Táknar rýmingarleið, samkv. reglugerð um brunavarnir og brunamáli.
- Reykskjynjari, staðsetjast samkv. teikningu.  
Eðvarmarbúnaður og söðukinnar skulu staðsetjast í samræði við söðukinnar.  
Aðrir búnaðir þessa skulu vera sjálfklæddir með hurðaröppum.

## BJARKAVELLIR 1b HAFNARFIRÐI.

Sigurður Þorvarðarson byggingafræðingur bfl.  
Teiknistofan Strandgötu 11 220 Hafnarfirði.  
Sími: 5651510. Netfang: teiknistofan@simnet.is  
STH. teiknistofan ehf. kt. 510298-2769. Kt. aðalhönnuðar: 141250-4189.

Skýringar:	Aðaluppdráttur.
Teikning:	Grunnmynd 4. hæð
Mælikvarði:	1 : 100.
Undirskrift:	
Blað nr.: 5 af 11.	Dagsetning: 27. júlí 2007
Breytt:	



Varðandi frekari málsetningar, sjá sérteikningar aðalhönnuðar í mkv. 1:50.  
Séruppdrættir skulu unnir þegar aðaluppdrættir hafa verið samþykktir af byggingaryfirvöldum.