

# BJARKAVELLIR 1b HAFNARFIRÐI.

Samþykkt þann

11 NOV 2007

Byggingafræðingur  
F.h. Jón Sigurðsson

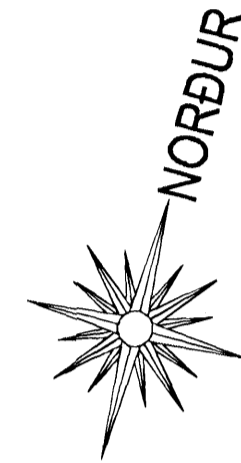
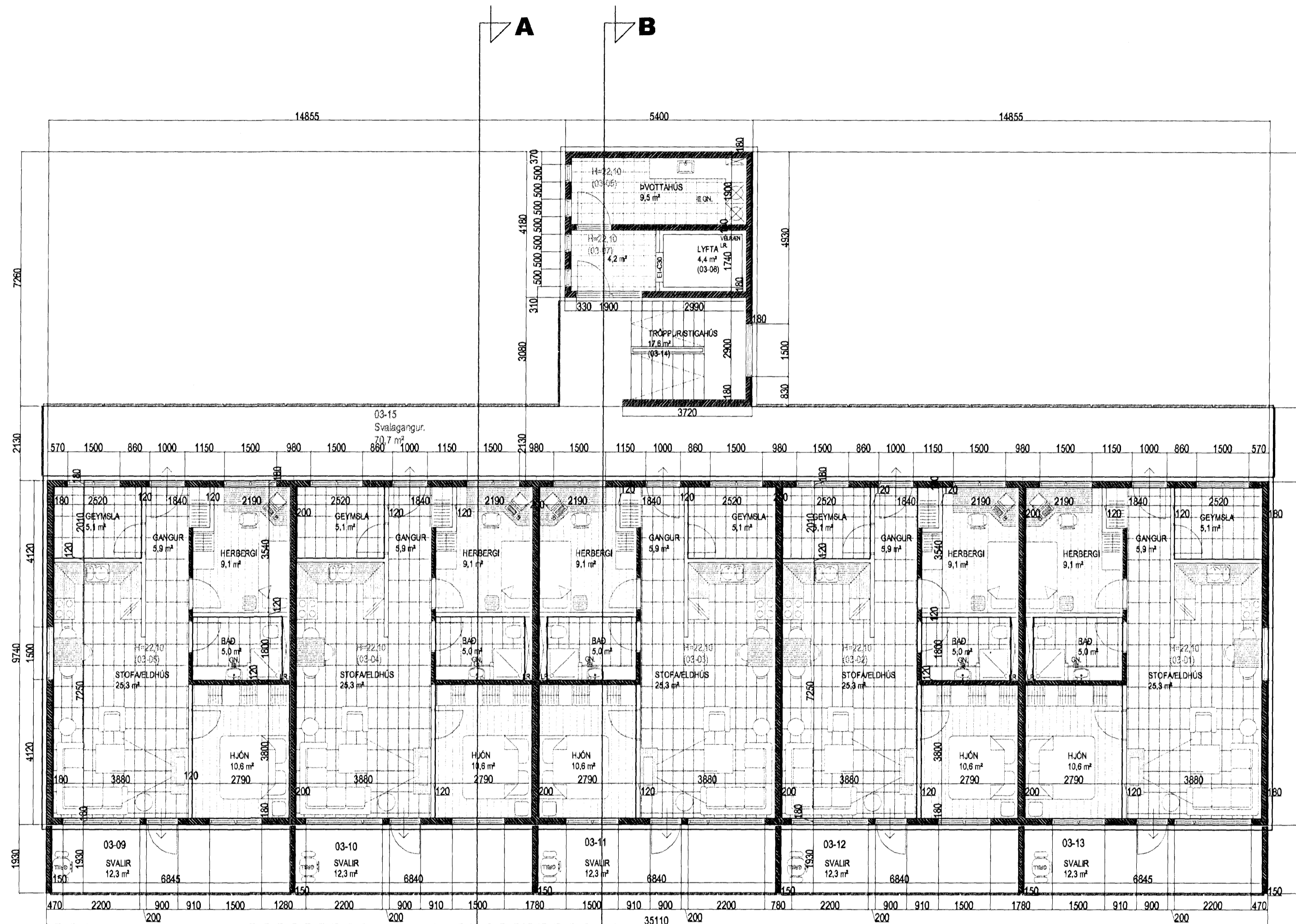

### Svalahandrið.

Handrið er smíðað úr Ø42 mm ryðfríum stálörum (Stál 316, sýru og seltuvaríð) sem festast í steypu skv. deili.  
Þ.e. boruð eru Ø50 mm 100 mm djúp kjarnagöf, fyllt í kjarnagötin með þenslumúr og handriðum komið fyrir, tryggt skal að þenslumúrinn gangi uppí stálörin.  
Handlistinn er úr ryðfríu stálöri Ø42 mm. sem soðin er fastur við Ø12 mm stáltein sem soðin er í handriðsstoðir, sjá deili.  
Framan á handriðið er fest grindum úr stálvinklum 4\*20\*30 mm, sem soðin/ fest er við handriðsstoðir, sjá deili.  
Í grindurnar er klætt með 2 mm lituðum stálpötum, sem fest er við grind með stálhnoðum c/c 80 mm.  
Allar suður skulu vera "TIG" suður, og allur suðubrúður skal vera stál 316.  
**ALLT STÁL Í HANDRIÐUM SKAL VERA RYÐFRITT STÁL 316, SÝRU OG SELTU VARÍÐ.**

	BO. táknar björgunarop, samkv. reglugerð um brunavarnir og brunamál.
	Táknar rýmingarleið, samkv. reglugerð um brunavarnir og brunamál.
	Raykskýrnari, sláðsejst samkv. teikningu. Eldvarnarbúnaður og slökkvili skulu staðfestast í samræmi við skýrslid. Andstýrshúðir bótis skulu vera sýðfildar með hurtpumpu.

GRUNNMYND 3. HÆÐ MKV. 1:100.

## BJARKAVELLIR 1b HAFNARFIRÐI.

Sigurður Þorvarðarson byggingafræðingur bfi.  
Teiknistofan Strandgötu 11 220 Hafnarfirði.  
Sími: 5651510. Netfang: teiknistofan@simnet.is  
STH. teiknistofan ehf. kt. 510298-2769. Kt. aðalhönnuðar: 141250-4189.

Skýringar:	Aðaluppdráttur.
Teikning:	Grunnmynd 3. hæð
Mælikvarði:	1 : 100.
Undirskrift:	
Blað nr: 4 af 11.	Dagsetning: 27. júlí 2007
Breytt:	



Varðandi frekari málsetningar, sjá sérteikningar aðalhönnuðar í mkv. 1:50.  
Séruppdrættir skulu unnir þegar aðaluppdrættir hafa verið samþykktir af byggingaryfirvöldum.