

GRUNNMYND EFRI HÆÐAR, 1:100

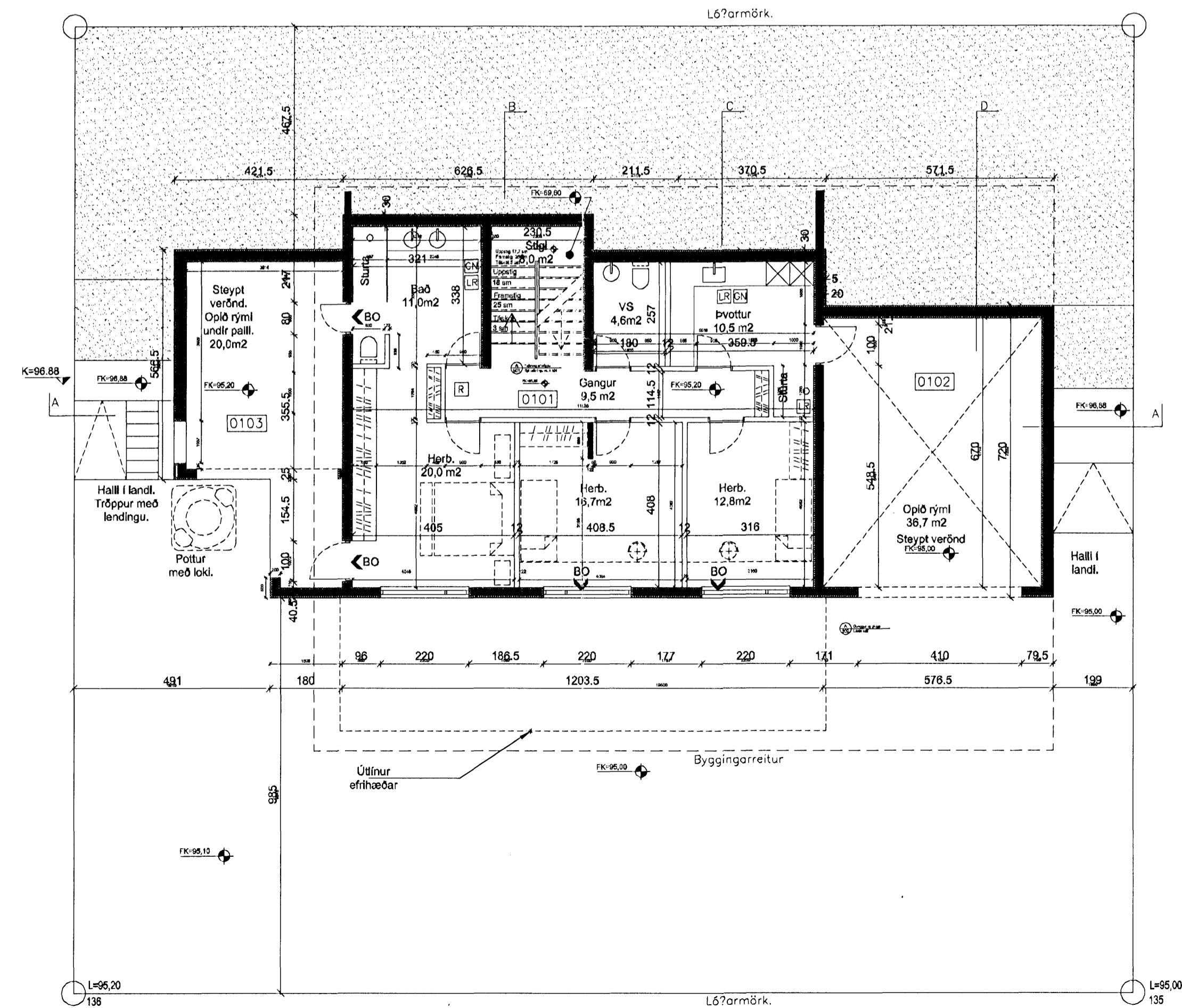

GRUNNMYND NÐRI HÆÐAR, 1:100

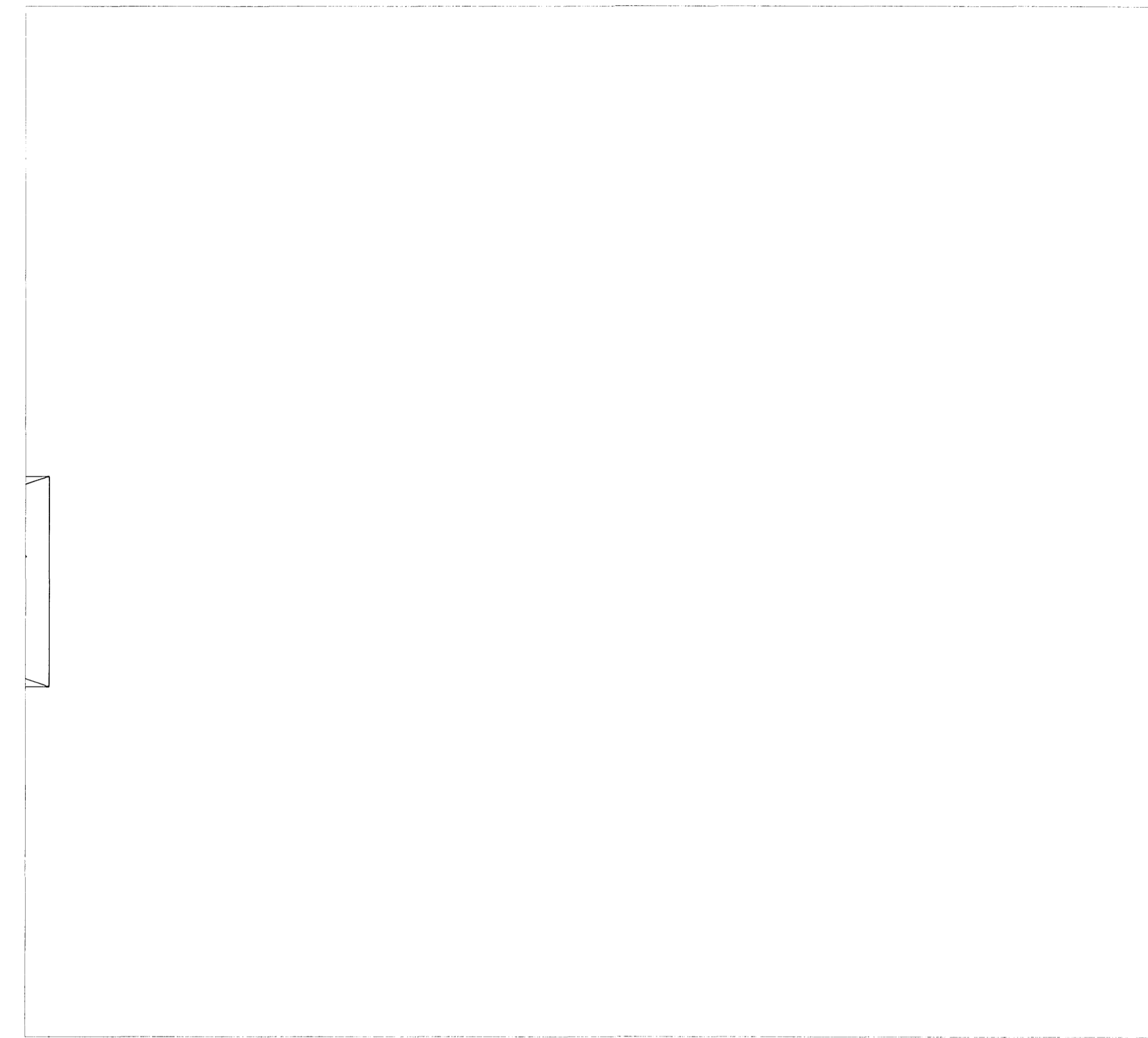

AFSTÖÐUMYND, 1:500

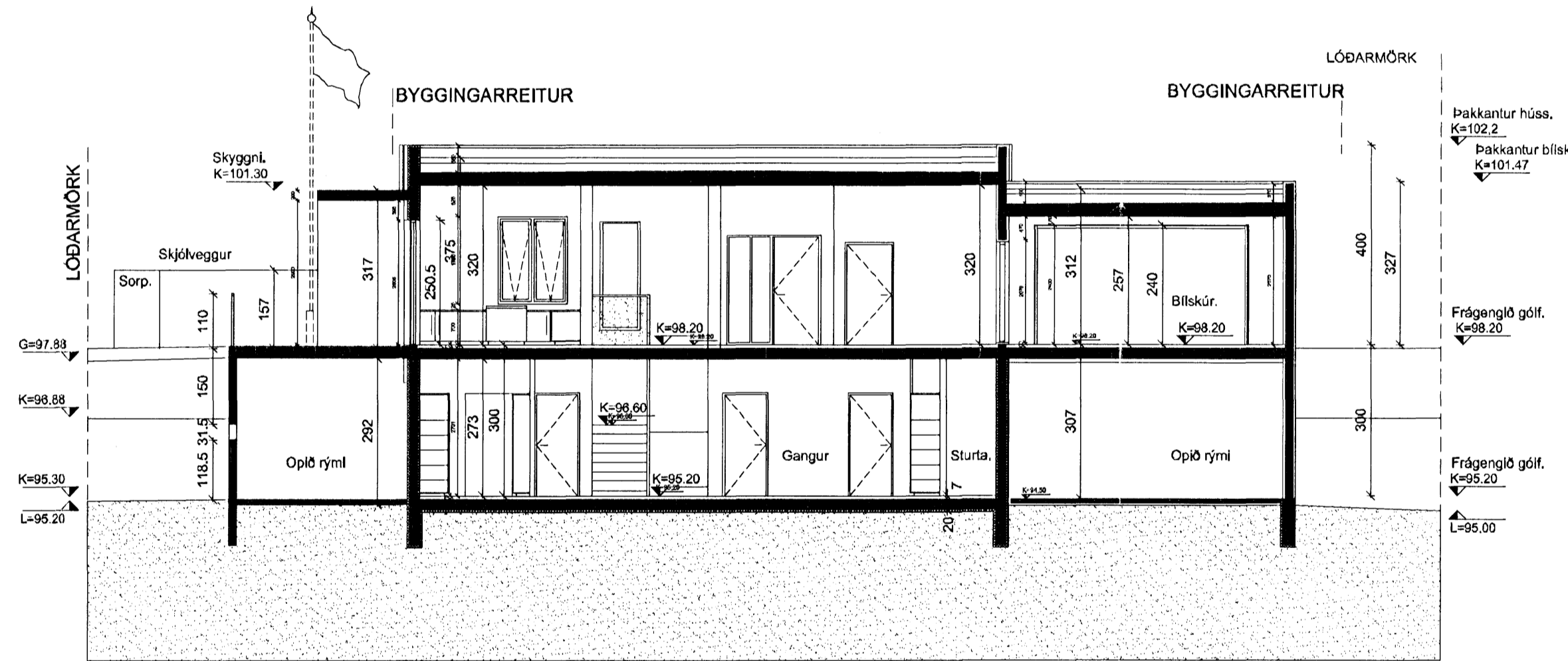

SNEIÐMYND A-A 1:100

BYGGINGARLÝSING:

Aðkoma að húslu er Inn á efri hæð. Komló er Inn í stórt anddyri með fataskápum og þar er gengt Inn í bílskúr, vinnuherbergi, salerni og íbúðina. Komló er Inn úr anddyri í gang þar sem stígl er á hægrri hönd og eldhús beint á móti. Þá er gengið Inn í stóra stofu með atfokubú sjónvarpsheili. Stór gluggi er á allri austurhlíð stofunnar. Úr eldhúsi er renni hurð út á vernd sem afgirt verður að hluta með hertu gleri og þaðan er gengt út í garð. Niðri eru herbergi bað og þvottahúsi. Hægt er að ganga út í garðinn úr baðherbergi, svefnherbergi og gangi sunnan megin, og úr þvottahúsi til norðurs. Stórir skápar eru milli gangs og þvottahúss sem hægt er að opna á báða vegu. Húsið er steypt í svokölluð varmanótt, sem eru einangruð að innan og að utan. Milliglöf og þakplata eru staðsteypt. Að utan verða úrveggir þessaðlir og málaðir í ljósum lit. Úrveggir efri hæðar verða klæddir harðvöðlaeðningu, þó ekki bílskúrinn og skyggil til suðurs, sem hefur sömu ljósu áferð og neðri hæð. Gluggar verða álfimborgluggar í gráum lit og verða settir í og frágengnir eftir uppsteypu. Frágangur þaks er svokallað viðsnúð þak. Á steypta plötuna eru soðin tvö lög af pappa þá einangruð með 180-200mm vatnsþolinni plastiingrun og loks farg efst (sjávarmál, torf, most og eða hellur). Þakkantar eru með álfassingum í sama lit og gluggar. Að innan verða milliveggir blaútrýma hlaðnir og þessaðlir en aðrir veggir gíslveggir, spantáðlir og málaðir. Úrveggir verða og þessaðlir og málaðir á hefubundinn hátt þar sem það á við, en harðvöður á lokum með tilhjúðlegri loftun verður á efrihæð hússins. Sérklar verða einangraðir að innanverðu með 100 mm plastiingrun. Gólf verða lögð varanlegum gólfefnum (flisar og parket). Botnplata verður einangruð með 100 mm plastiingrun. Stígl verður staðsteypt með handróli úr hertu gleri. Hlákertl verður hefubundin með gólf-hita og ofnum að hluta. Rafþagnakerfi verður hefubundin. Lýsing verður að hluta innfellið í þar til gerðum Innsteyptum boxum.

LÖÐ:

Vestanmegin, aðkomumegin húss verður hellulagð plan og stétt fyrir framan húsið. Halli verður frá bílskúráð að gölu. Halli verður að hluta til í státtinni. Sorp verður á norðvesturhorni bílskúrs í steyptum skjólvegg með lokli á. Stakur skjólveggur verður sunnan megin á lóð og er reiknað með að fánastöng sé áföst þeim vegg. Norðanmegin húss verður gras í hellandi landi sem aðlagar sig frá vestri að lóð austanmegin. Æskilegt er að gera þetta í samráði við nágranna í húsi nr. C. Sunnanmegin húss er pallur eða vernd sem gengt er út á úr borðstofu og eldhúsi. Verndin er staðsteypt og er á steyptum stoðveggjum frá neðri hæð hússins. Handróli út stáll og gleri er við kant og er trappa sunnar í lóðinni sem greiðir aðgang niður fyrir húsið. Þar er gengt undir pallinn efra og myndar gott skjól við pott sem þar er, sá verður með tryggri lóð. Reiknað er með lágum harðgerðum gróflívi lóðarmörk. Oplo er undir bílskúr við norðurgarf hússins og er það hagsað sem leiksvæð.

Brunavarnir:

Brunavarnir verða skv. byggingareglugerð. Í bílskúr er slökkvitæki og reykskynjart og eldvarnarhurð (EI-C30) aðskilur íbúð og bílskúr. Veggir sem skilja að rými tvö eru EI-60. Anddyri verður allokkað frá íbúð með rennimurð, vegna opunar úr anddyrinu inn í bílgæmdu. Flóttaleiðir eru úr öllum rýmum hússins og eru gluggalaus herbergi loftrest og með reykskjarna.

Skyngingar:

BO Táknað björgunarp samkvæmt reglugerð um brunavarnir og brunamál.

REYKSKYNJARI

SIÖKKVITÆKI, staðsetjist í samráði við slökkvilið.

SKÓGARÁS A. HAFNARFIRÐI.

Landnúmer: 207288
 Þjóðskrárnúmer: 7610-0001
 Birt flatarmál: 286,2 m²
 Brúttó rúmmát: 906,9 m³
 Lóðarstærð: 636,0 m²
 Nýtingarhlutf. 286,2 / 636,0 = 0,45
 KÖLNUNARTÖLLUR BYGGINGAR:
 Þak 0,2 W/m²K
 Úrveggir 0,4 W/m²K
 Gluggar 2,0 W/m²K
 Gólf á fyllingu 0,3 W/m²K
 Úrveggir, veglið meðaltal: 0,85 W/m²K

A-breyting:
 Búlið er að hækka efstu brún húss úr kóta 101,6 í kóta 102,2.
 Frágengin gólfplata á efri hæð hækkar úr 98,00 í 98,20 og plata á neðri hæð lækkar úr 95,30 í 95,20.
 Húsið fært að byggingarlínu til norðurs. Bílskúr minnar, sorp flyst. Smávægilegar breytingar á innra skíplag.
 Skráningartafli brestlist í samræm.

C:
 B: Breytingar á herbergjaskípan. Kluggi á neðri hæð. 23.07.2007
 A: Sjá skýringar A-breyting - að ofan. 12.03.2007

BREYTINGAR: DAGS:

ÁÐALUPPDRAÐTTR

SKÓGARÁS A. 220 HAFNARFIRÐI.

VERK: 1:500/1:100
 KVARN: 07.02.2007
 DAGS: 07.02.2007
 TEIKN: SKRÁ

ÚTI **INNI**

ARKITEKTAR

ÞINHOLTSSSTR/ETI 27 101 REYKJAVÍK
 Símar 552 7660 & 562 7660 FAX 552 7991
 NETFANG: ut@centrum.is/ut@inn
 VEFANG: www.centrum.is/ut/inn

BALDUR Ó. SVAVARSSON ARKITEKTAR FAI
 120357-5149

JÓN ÞÓR ÞORVALDSSON ARKITEKTAR FAI
 021258-7579

B
A-100

Samþykkt þann
 30 APR 2008
 Byggingarfræðingur
 Fh. Jon Sigurðsson