

SNEIDING B-B, 1:100

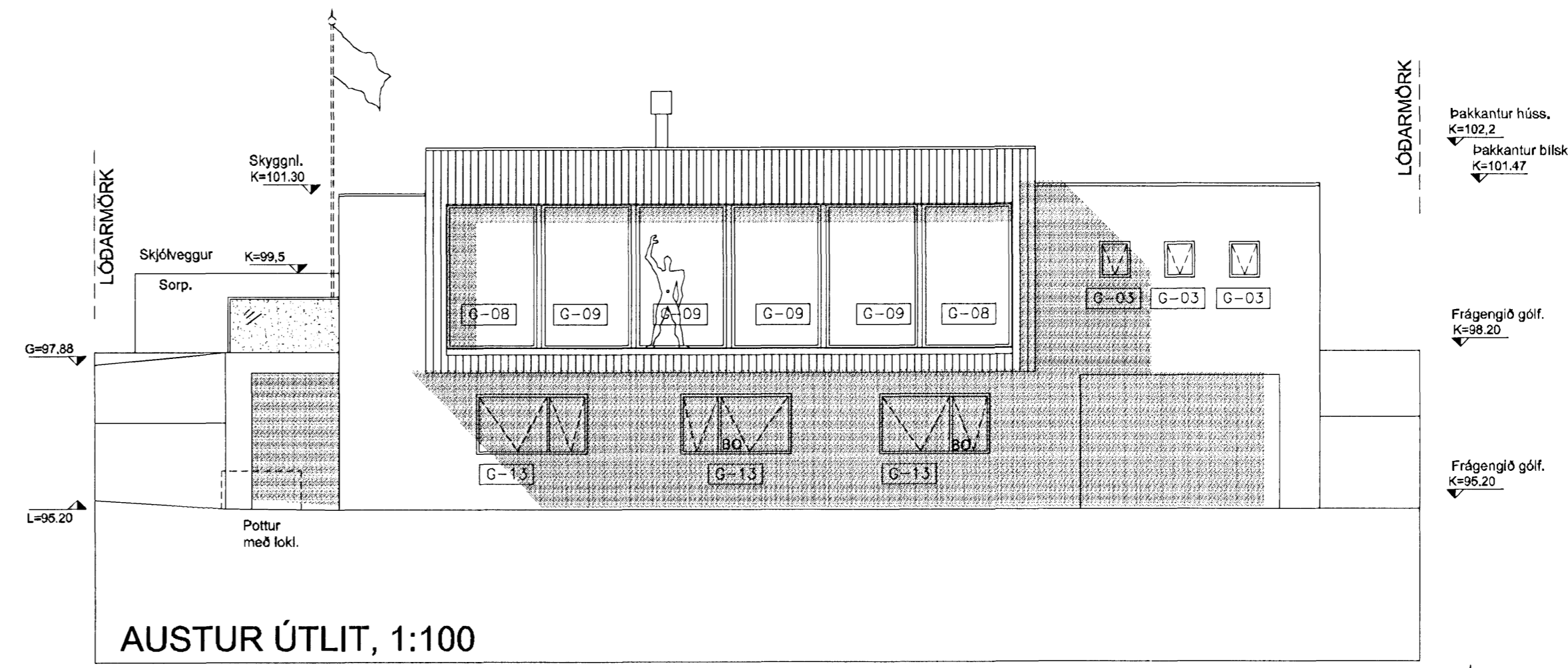

AUSTUR ÚTLIT, 1:100

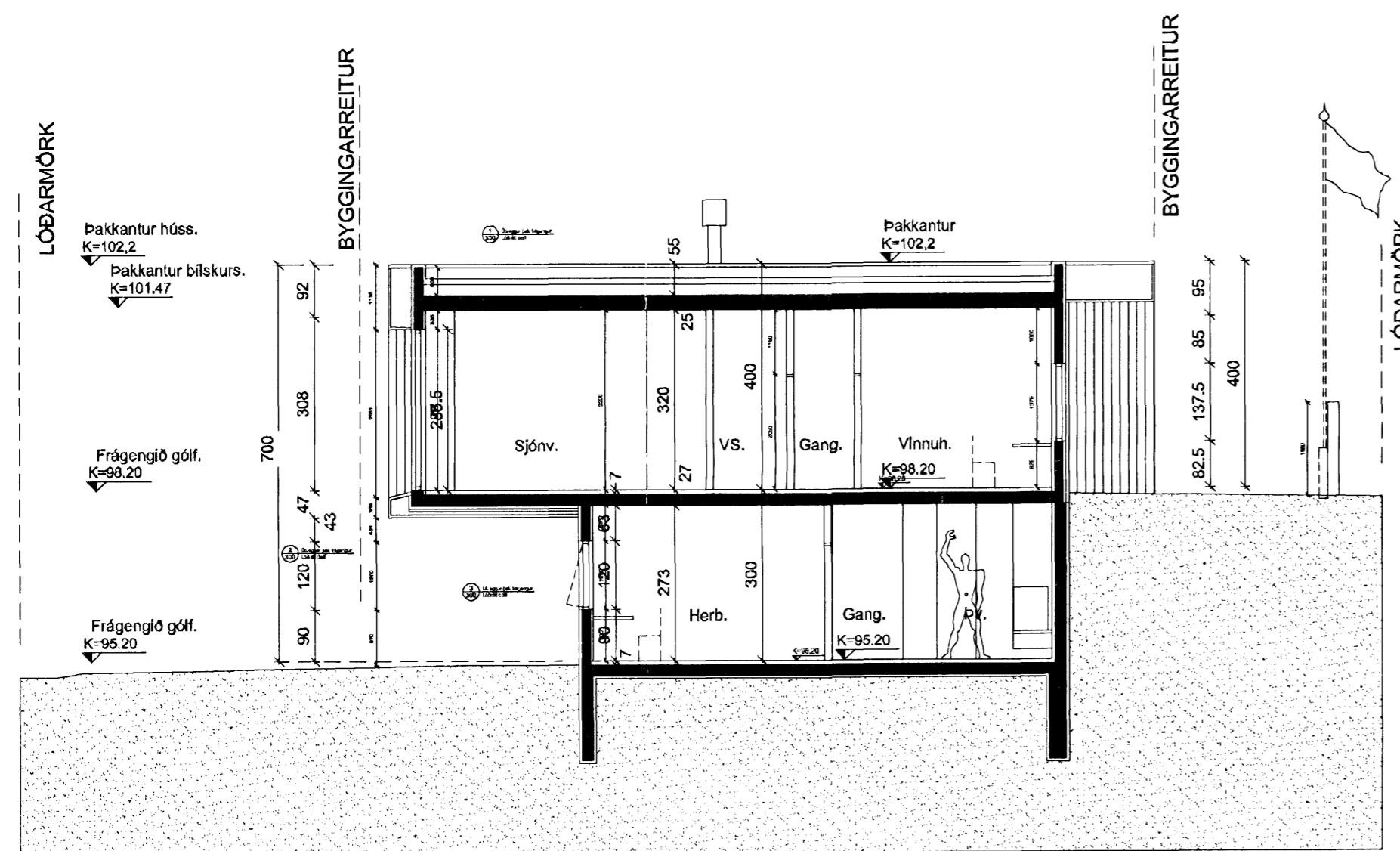

SNEIDING C-C, 1:100

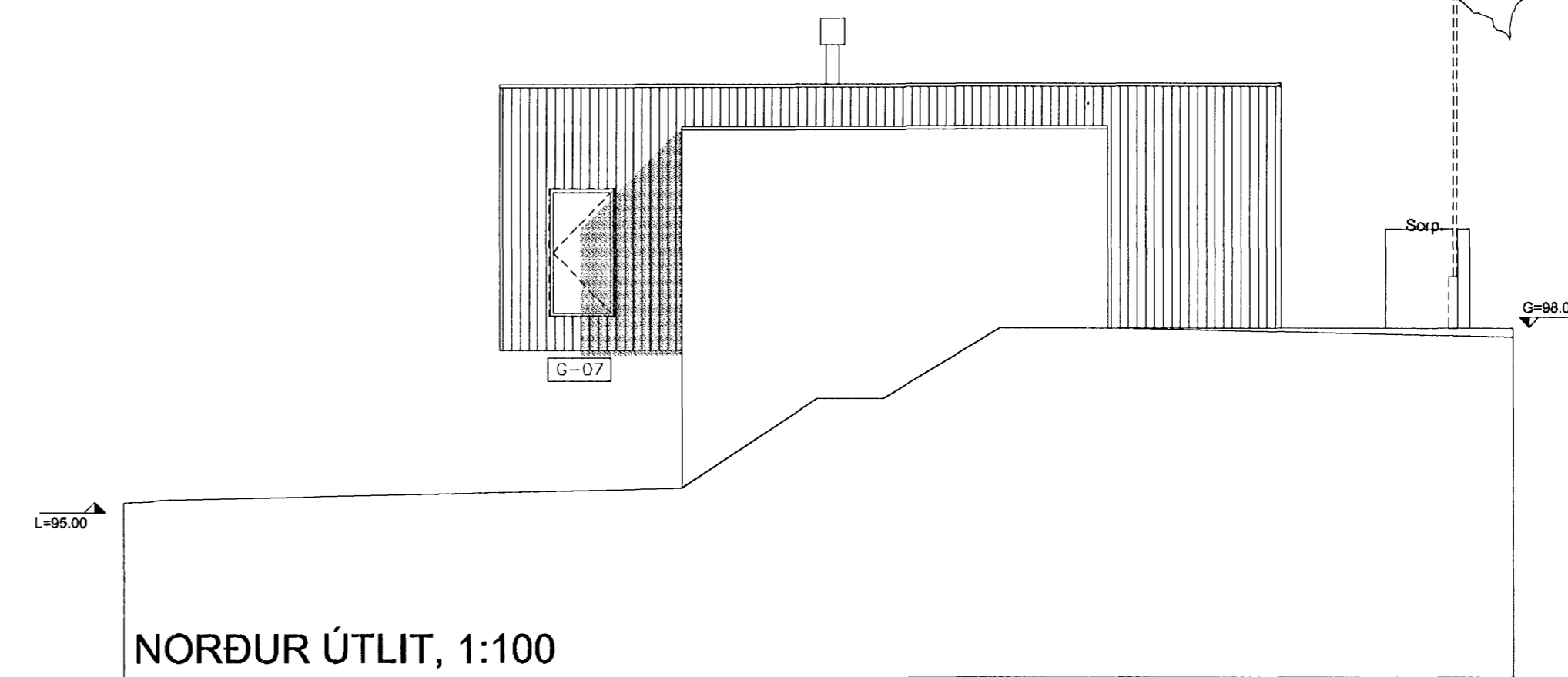

NORÐUR ÚTLIT, 1:100

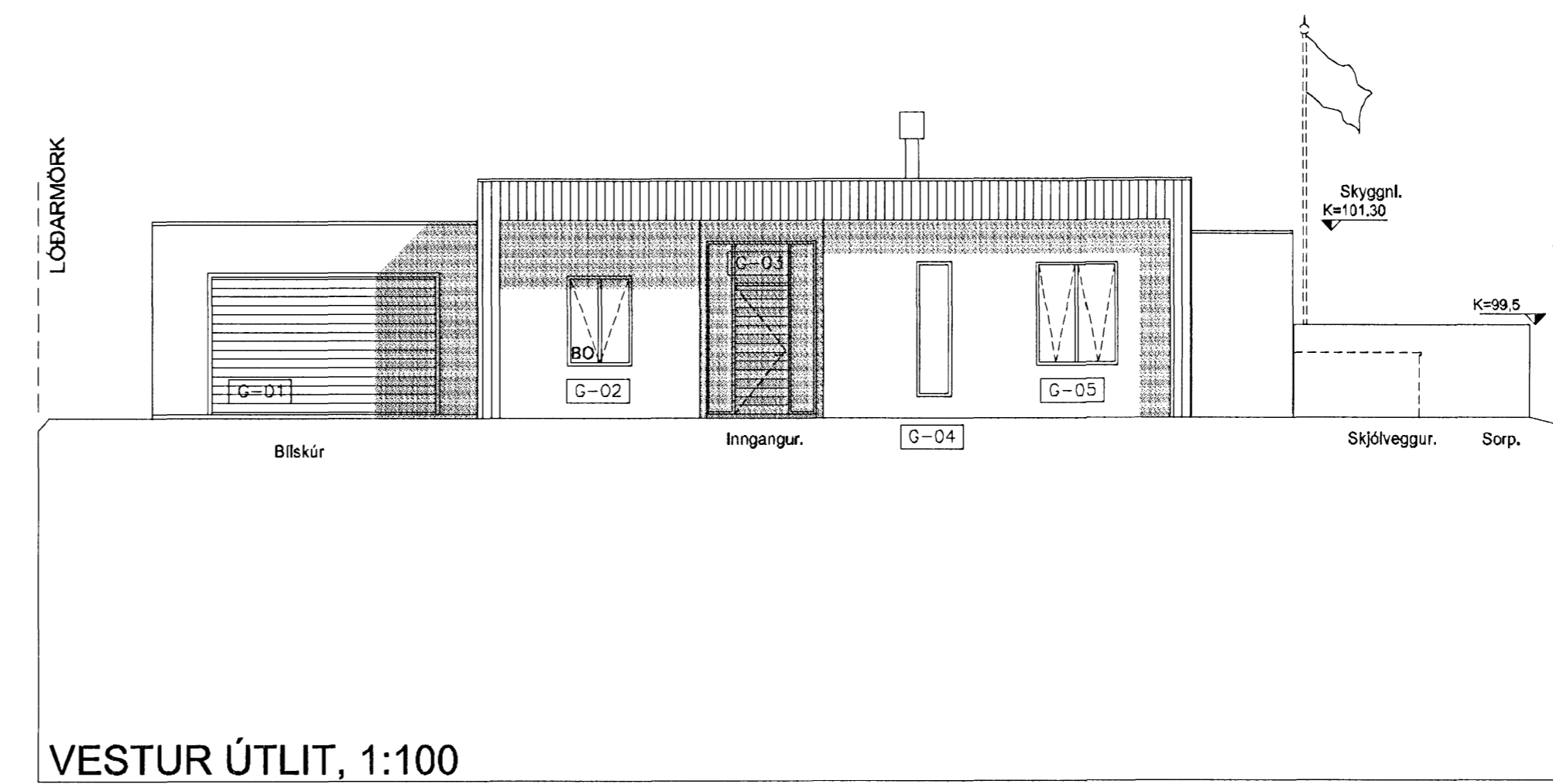

VESTUR ÚTLIT, 1:100

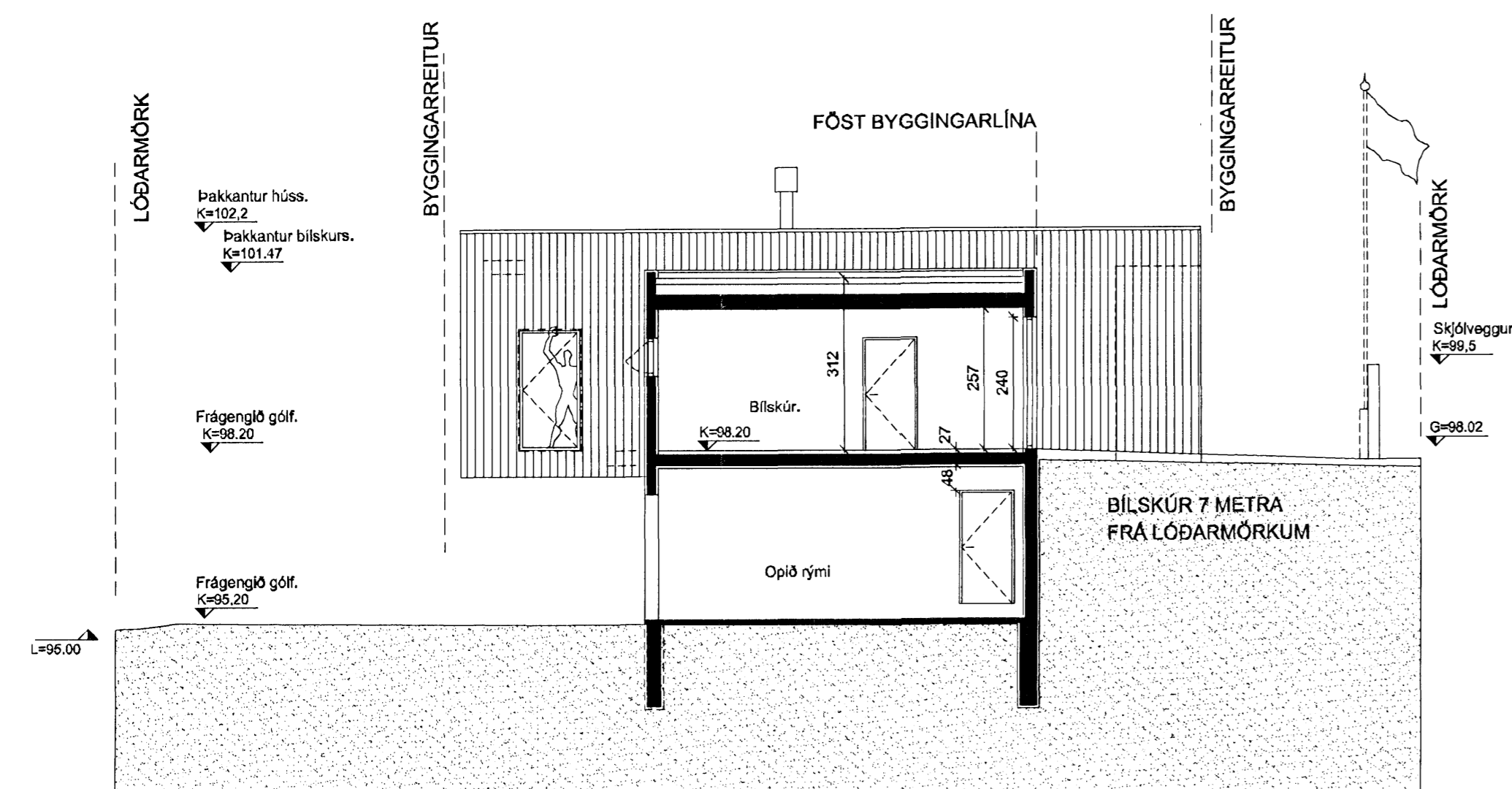

SNEIDING D-D, 1:100

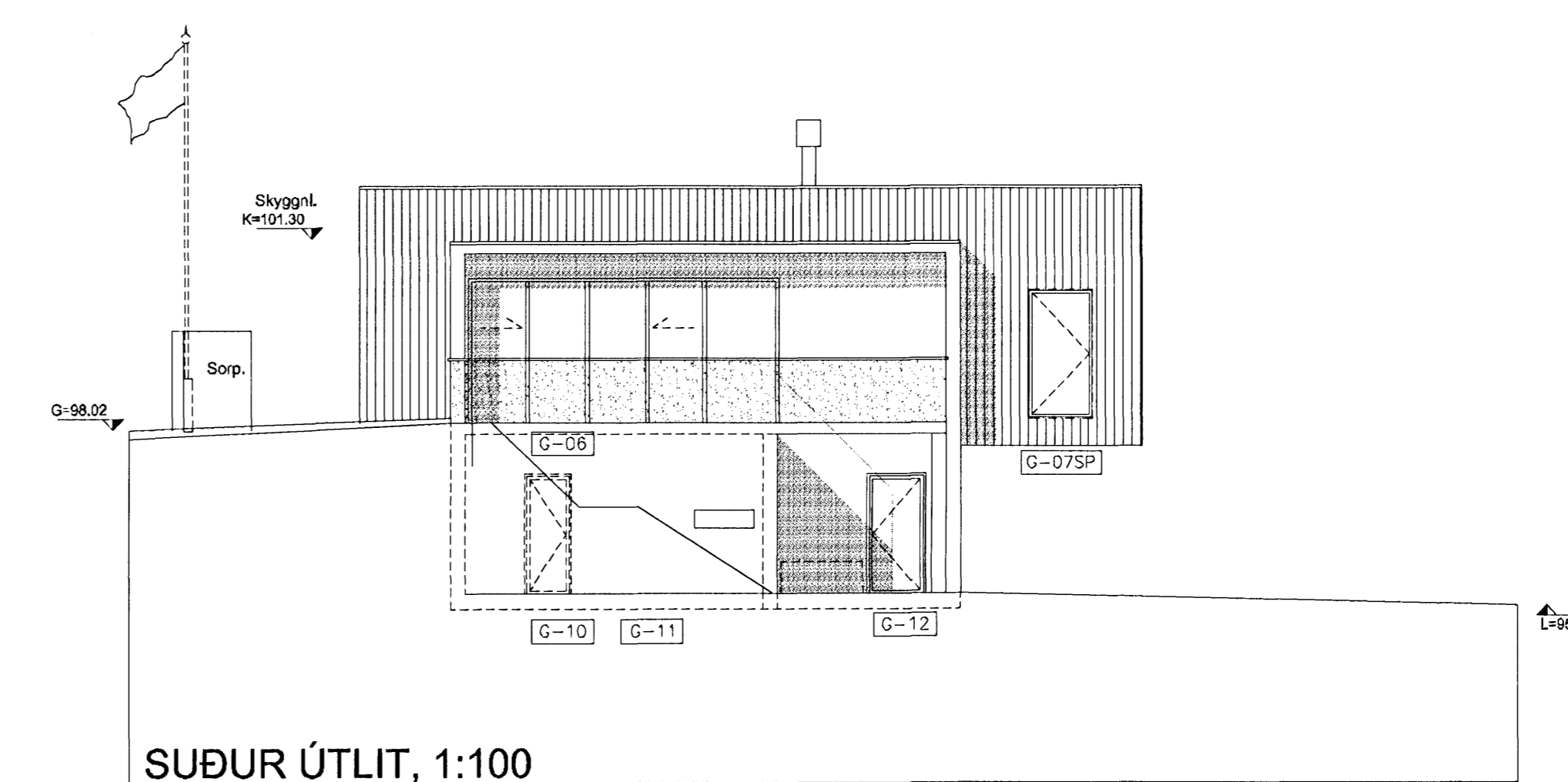

SUÐUR ÚTLIT, 1:100

Samþykkt þann
30 APR 2008
Byggingarritun / Hafnarfirði
Fh. Jón Sigurðsson

A-breyting :
Búð er að hækka efstu brún húss úr kóta 101,6 í kóta 102,2.
Frágengin gólfplata á efri hæð hækkar úr 98,00 í 98,20 og plata á neðri hæð lækkar úr 95,30 í 95,20.
Húsið fært að byggingarlínu til norðurs. Blískúr minnar, sorp flyst. Smávægilegar breytingar á innra skipulagi.
Skráningartafla breytist í samræmi.

C:
B: Breytingar á herbergisskipan. Gluggi á neðri 2. hæð.
A: Sjá skýringar A-breyting - að ofan.
BREYTINGAR: DAGS:

AÐALUPPDRATTUR
SKÓGARÁS A. 220 HAFNARFIRÐI.
VERK: 1:100
KVARÐI: 07.02.2007
ÚTLIT OG SNEIÐINGAR: TEIÞÓR: þmm
SKRÁ:

ÚTI INNI
ARKITEKTAR
ÞINGHOLTSSTRÆTI 27 101 REYKJAVÍK
SÍMAR 552 7660 & 562 7660 FAX 552 7661
NETFANG: uti.inni@centrum.is
VEFFANG: www.centrum.is/uti.inni
BALDUR Ó. SVAVARSSON ARKITEKTAR FAI
120357-6149
JÓN ÞÓR ÞORVALDSSON ARKITEKTAR FAI
021258-7579