

Íbúðarhús
155.2m²
Matshl. 01
194.0m²

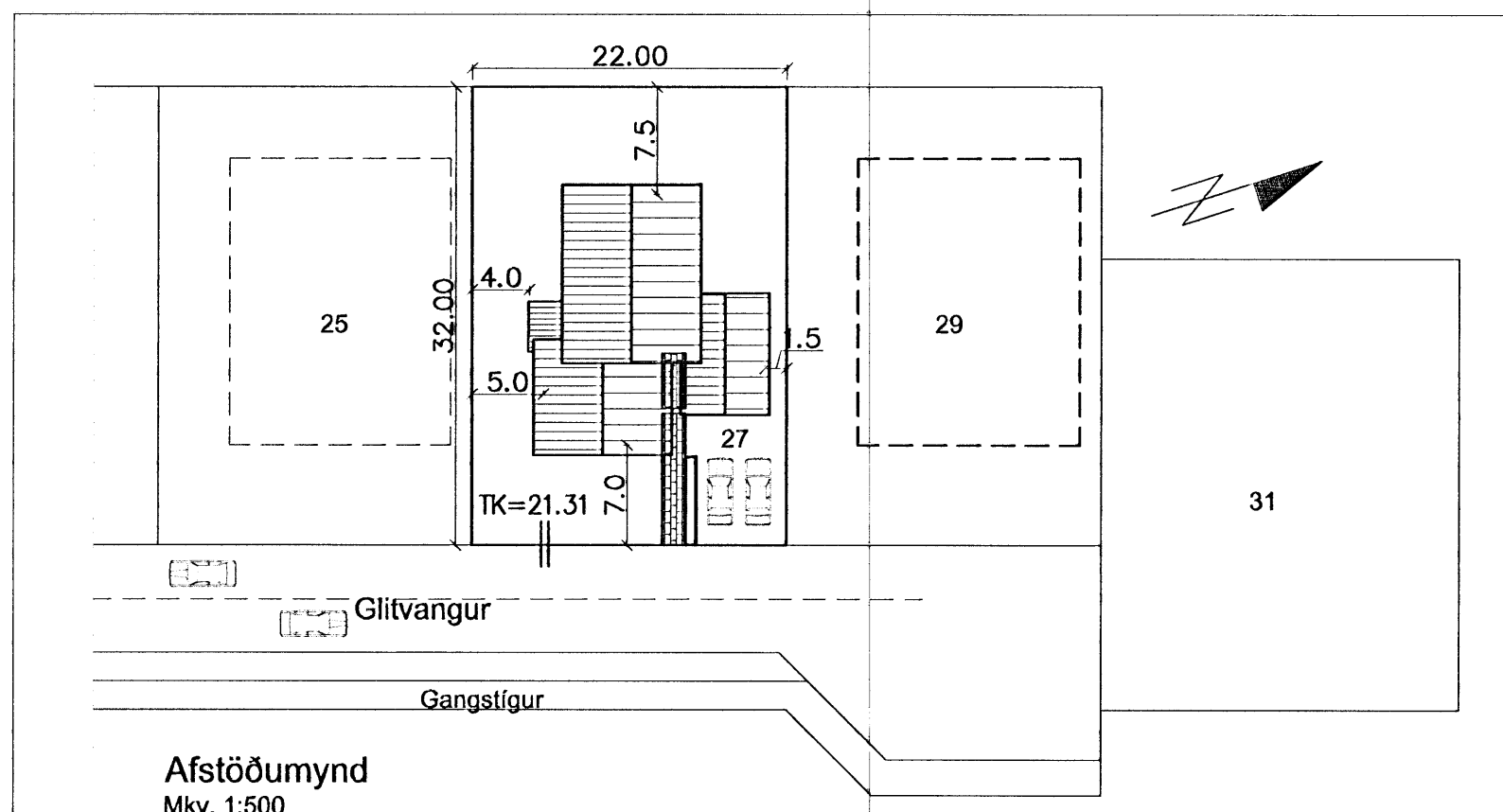

Afstöðumynd
Mkv. 1:500

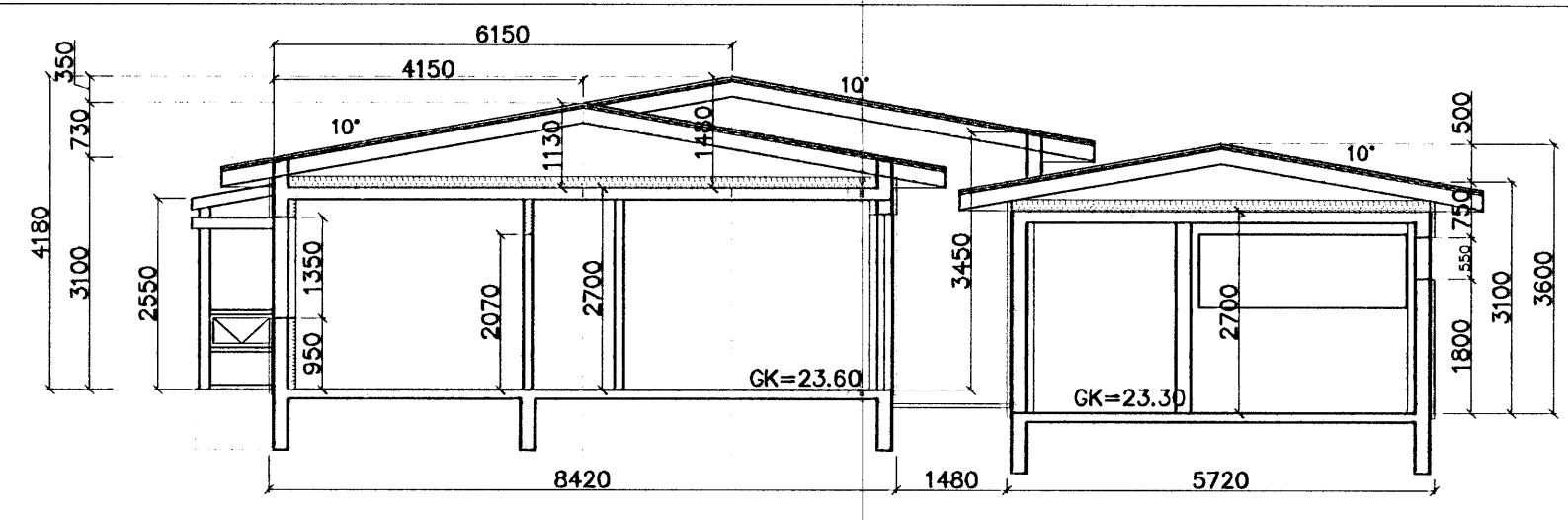
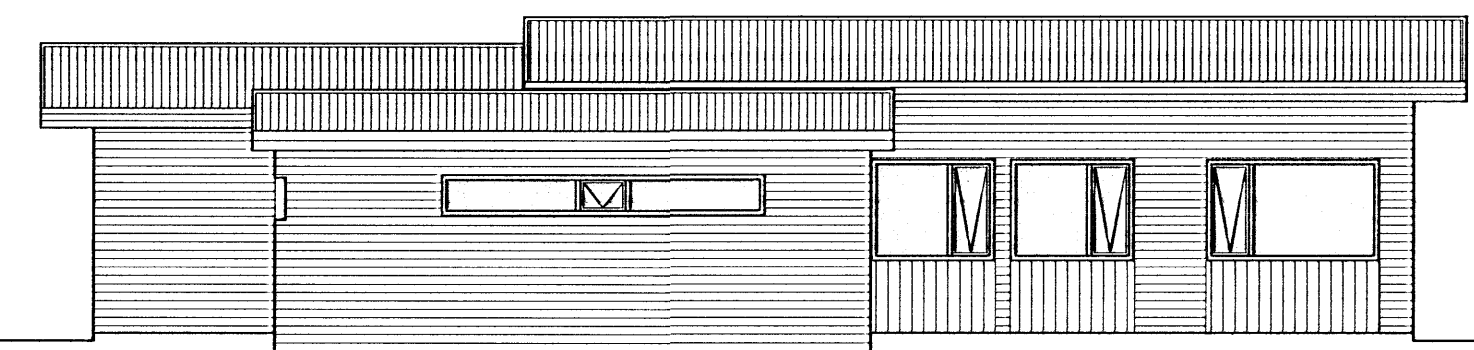

Norðurhlíð
Mkv. 1:100

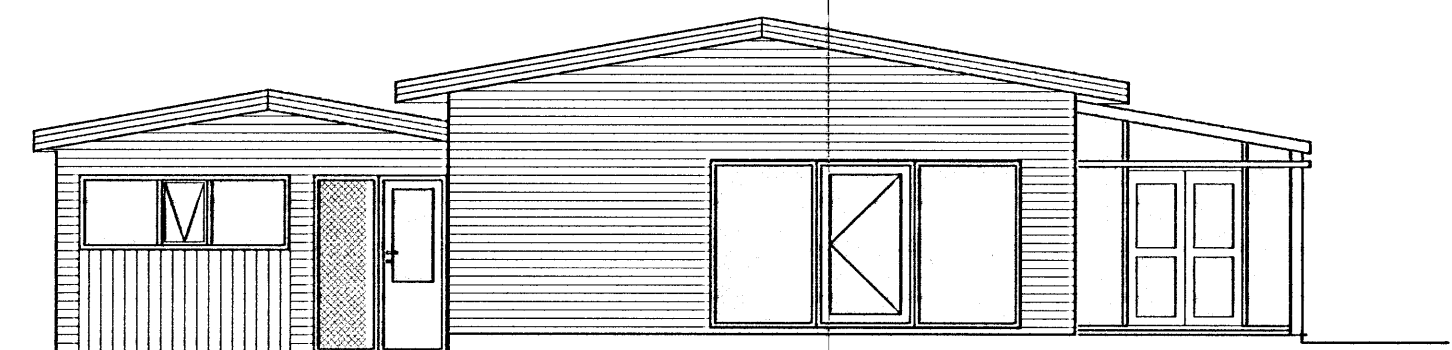

Vesturhlíð
Mkv. 1:100

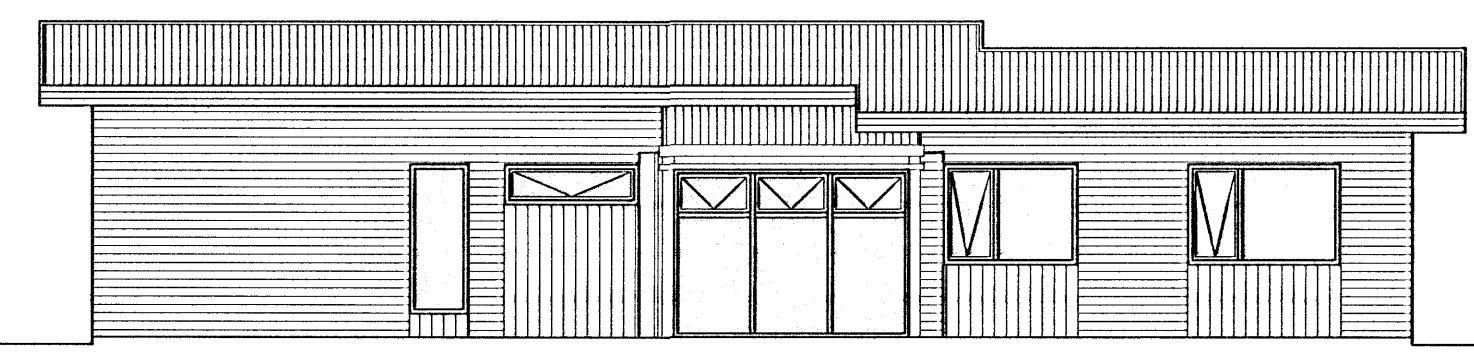

Suðurhlíð
Mkv. 1:100



Austurhlíð
Mkv. 1:100

Samþykkt þann
2. JUL. 2008
Byggingafulltrúinn Hafnarfirði
F.h. Jón Sigurðsson

Skýringar:

Glitvangur 27 Hafnarfirði er steypt hús, einangrað að innan, með steyptum loftaplötum, einangrað og með stöluðu þaki yfir. Húsið er upphállega teiknað af Agnari Magnússyni í maí 1977 síðan var bætt við sólstofu og þak sett á bilskýli, sept. 1994. 2007 var breytt gluggum, stækkað anddyri, hurð og gluggi settur í enda bilskúrs, herbergi sem var við stofu er sameinað henni. Einnig voru settar hitalagnir í gólf.

Með þessum teikningum er óskað eftir því að fá leyfi til að einangra hús að utan með 25mm steinull sem er síðan klædd með liggjandi bárujárn, nema fyrir neðan glugga kemur standandi harðviðarklæðning, utan á þakkanta kæmi samskonar harðviðarklæðning en neðan á þá málmklæðning. Heildar stækkun húss á kant yrði 60mm. Einnig er óskað eftir því að fá leyfi til að stækka bilskúrshurð.

Yfirlýsing:
Við undirritaðir eigendur að Glitvangi 25 og Glitvangi 29 Hafnarfirði gefum samþykki okkar fyrir þeim breytingum sem farið verður í samkvæmt teikningum þessum.

Skinnmáni Þinnarson
Eigendur að Glitvangi 25
Gudrun Árnadóttir
Eigendur að Glitvangi 29
Ólafur Magnússon
Elisabet Jónsdóttir
Eigendur að Glitvangi 29

SKÝRINGAR

- SL SLÖKKVITÆKI
 - RS REYKSKYNJARI
 - HS HITASKYNJARI
 - LR LOFTRÆSING
 - BO BJÖRGUNAROP
 - NF GÓLF NIÐURFALL
- 0 10 20 30 40 50
1:500
0 2 4 6 8 10
1:100

Verk Glitvangur 27 Hafnarfirði Aðal- og brunavarnaruppdráttur Grummynd, útlit og snið Afstöðumynd		Verk nr. 07-21
Hannað Gústaf B. Ó.		Dagsetning 06. júní 2008
Teiknað S.M.S.		Kvarði 1:100,500
FAGHÖNNUN EHF RÁÐGJÖF • HÖNNUN • ÁÆTLANIR		Vikur fyrir Kemur í stað A-01
Aðalhönnuður <i>Jón Sigurðsson</i>		Útgáfa Blað 1 AF 2
		Teikning nr. A-03
		200759-7619