

ÚTLIT NORÐUR M: 1/200

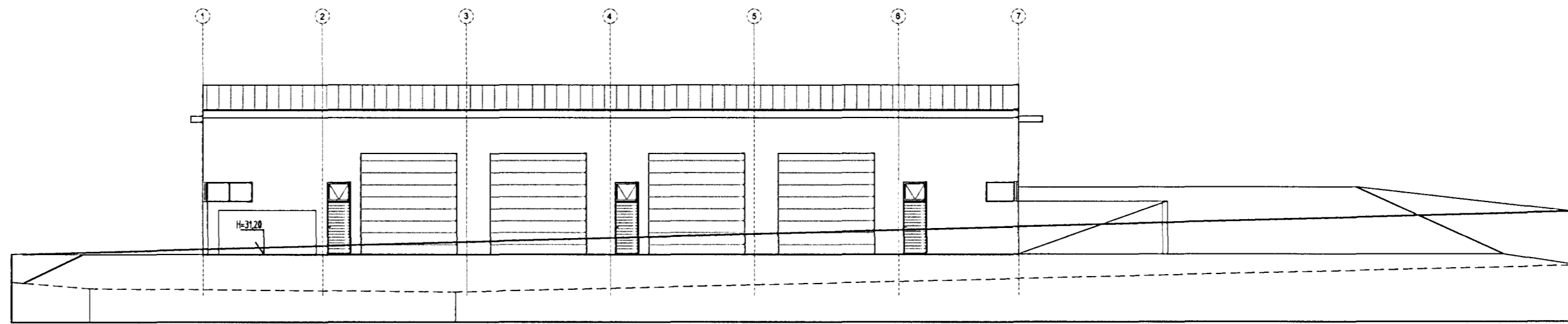

ÚTLIT Í VESTUR M: 1/200

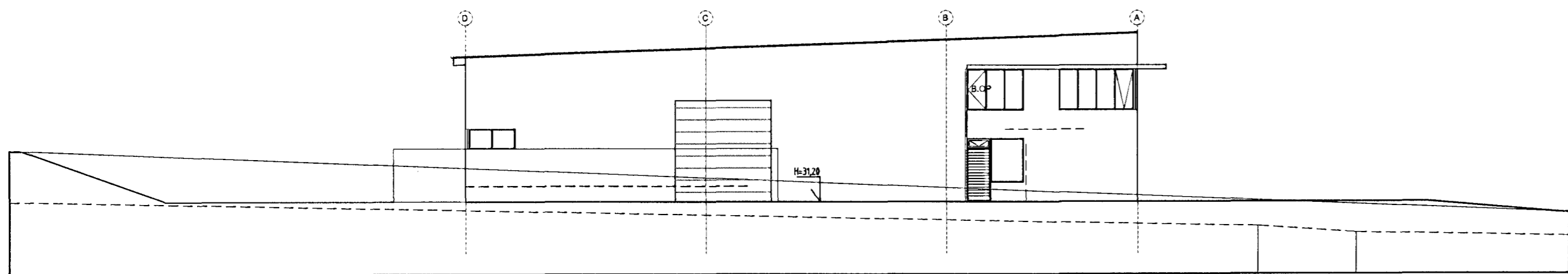

ÚTLIT SUÐUR M: 1/200

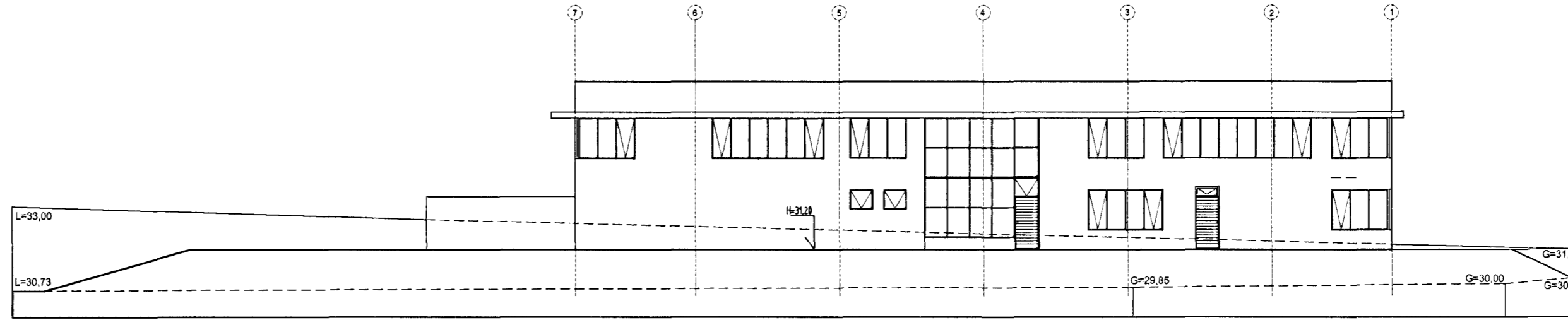

ÚTLIT Í AUSTUR M: 1/200

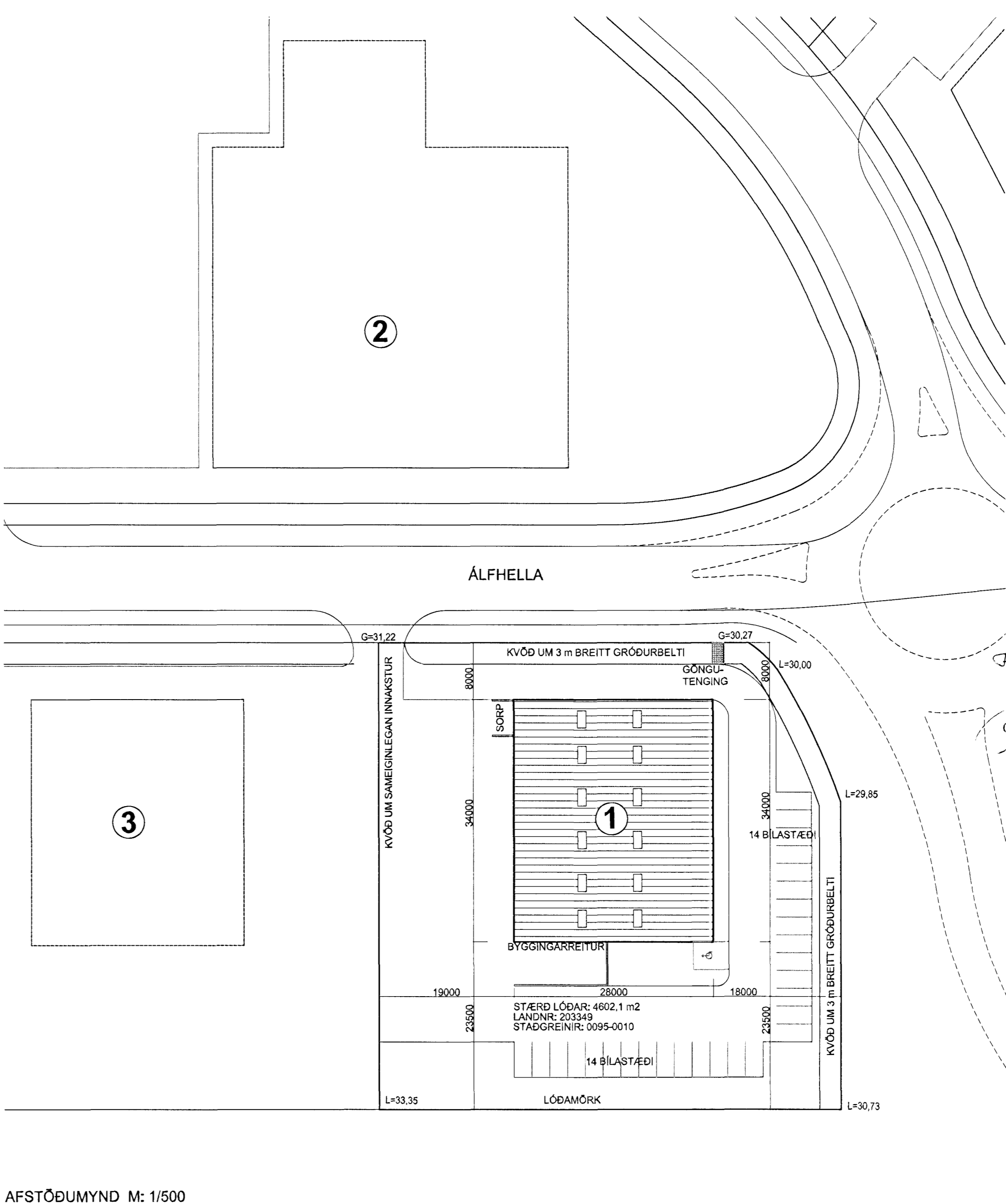
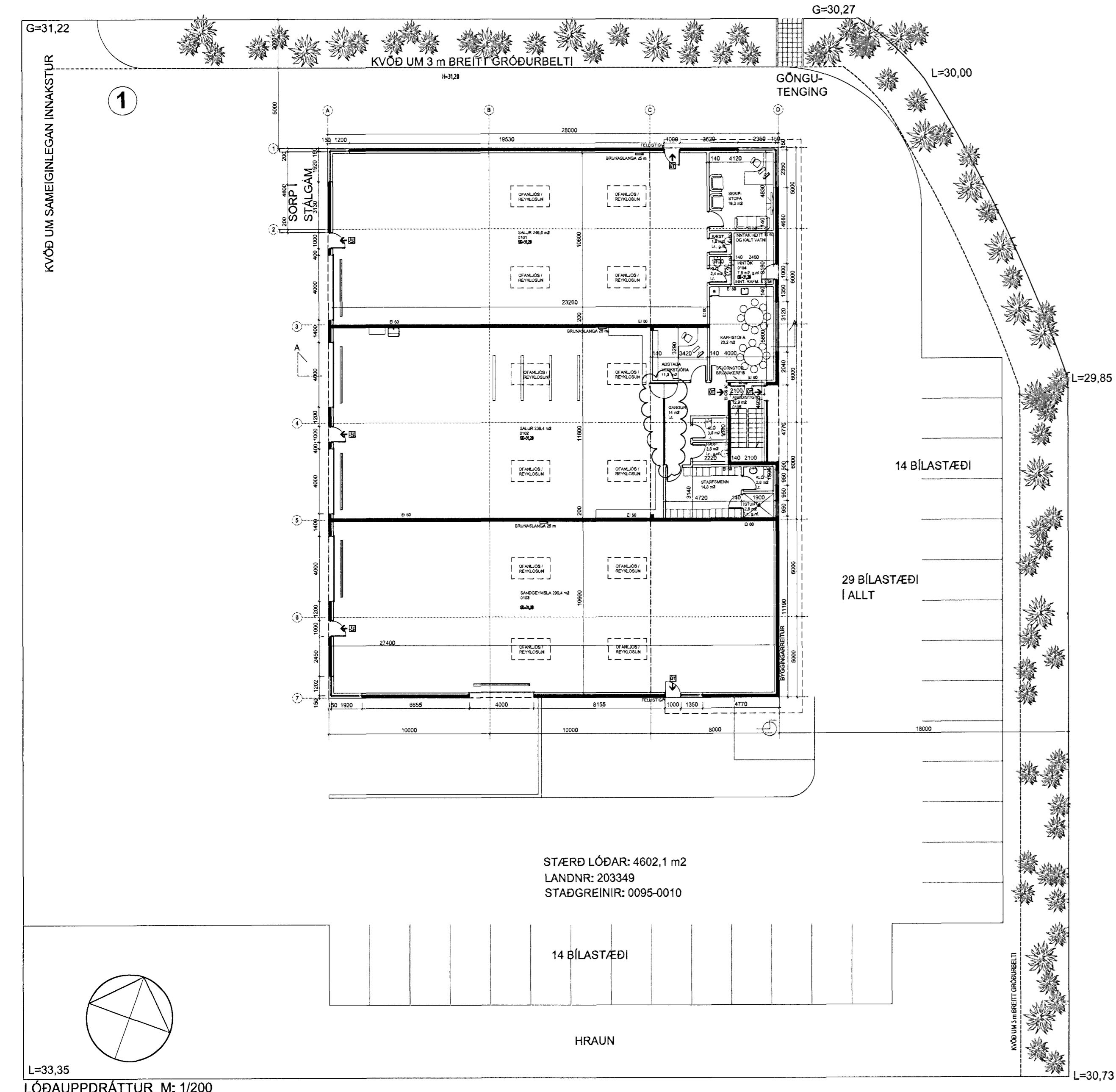

**Byggingariýsing Álfhella 1, staðgreinir: 0095-0010, landnúmer: 203349**  
 28.07.09:  
 Reynardateikningar, glersklírur bætt í verkstæðisáll.

14.04.08:  
 Sótt er um að hækka áður samþykkt hús um 50 sentimetrar í landi. Mesta hæð húsin (mænishæð) 7,05 m en skv. skipulagi er mesta mænishæð 8,5 m. Hæð mænis verður þannig eftir sem áður lægri en hámarksænishæð sem væri möguleg skv. skipulagi.

Eldri lýsing:  
 Sótt er um að byggja nýtt atvinnuhúsnæði við Álfhella 1.

Úrveggir hússins eru byggðir úr steinstöpu einangraðir með 100 mm frauþoplasti að innan. Málaðir eða steinaðir að utan í gráum litatón.

Einangrað er undir plötu og með sékklium með 75 mm frauþoplasteangrun.

Þak hússins er borð uppi með stálspernum. Milli þeirra liggja báraðar stáplötur með 200 mm steinullareinangrun ofaná. Ytra byrði úr þakduki í brunaflokki T. Innveggir eru léttir límbur- eða stálgrindarveggir, eftir aðstæðum, klæddir gipsplötum. Í skrifstofuhluta er létt niðrhangt loft.

Lagnir eru utanálfggjandi og er húsið er hitað upp með hitaveitu og í því loftnærkerfi eftir því sem við á. Verði starfsleyfisskiöld starfsemi samkvæmt lögum um matvæli nr. 93/1995 m.s.b. og/öða lögum um heilustuhætti og mengunarrátt nr. 7/1998 m.s.b. Í húsnæðinu ber rekstraraðila að afla starfsleyfis Heilbrigðisráðgjafar Hálfarjarðar- og Kópavogssvæðis. Mengunarráðgjafi á fráveitu verður komið fyrir í samræmi við ákvörðun heilbrigðisráðgjafar.

Gluggar eru í samræmi við ÍST 40 og 41. Gler er tvöfalt, hjóðeinangrað í samræmi við byggingarreglugerð, K-gler eða sambærilegt. Innmál útdýra er meira en 90 cm. Innmál annarra dýra er meira en 80 cm.

Akvegur er kringum allt húsið sem tryggir aðkomu slökkviliðs. Brunamatstaða einstakra byggingarhluta er tilgreind á grunnmyndum og á snéðingum. Klæðningar innan húss eru í flokki 1. Þakféni að utan er í flokki T og gólfefni í flokki G. Brunahólfun: Húsinu er skipt þversum í 3 brunahólf auk þess sem 2. hæð ásamt eldghöfni og inntakerymi eru sér brunahólf. Burðarvirki: Burðarvirki silga er A-R 30. Önnur burðarvirki eru R 60. Stálburðarvirki skal brunaverja þannig að þau upplýki kröfu um R60 brunamatstöðu. Burðarvirki þaks er varlið með reykloftun. Flötaleiðir skv. teikningu. Hurðir í flötaleið skal vera hægt að opna í innan frá án lykils eða verkfæra. ÚT-tjós og neyðarlýsing skv. ÍST EN 1838 og ÍST EN 50172. Brunavöðvöðunarkerfi: Í allri byggingunni er brunavöðvöðunarkerfi samkvæmt reglu Brunamálstofnunar og ÍST EN 54. Handisökkvöðunarkerfi: Brunasöngur skv. teikningu. Handisökkvöðunarkerfi staðsett nálægt slöngukeflum í samræði við slökkvilið. Reyklosun: Þakgluggar með aurbrennanlegu plasti til reykstæingar eru að lágmarki 5,0% af grunnflati sala eða 12,5 m<sup>2</sup>. Setja skal upp elgið eldvæmavæðingarkerfi fyrir bygginguna og gera þjónustusamning við vöðvöðunnda þjónustuaðila um viðhald og eftirlit á brunavöðvöðunarkerfi, neyðarlýsingu og handisökkvöðunarkerfi.

Bílastæðabókhalda: Húsið er atvinnuhúsnæði 1211,2 m<sup>2</sup> sem þýðir að það þarf 25 bílastæði (1 stæði á hverja 50 m<sup>2</sup>). Á teikningum eru sýnd 29 stæði, þar af eitt stæði fyrir fatalaða.

Ekki er gert ráð fyrir að flutningsgámar standi á lóðinni.

U-gildi einstakra byggingarhluta er sem hér segir:

	W/m <sup>2</sup> K
TT >= 18°C Þak	0,2
Úrveggir	0,4
Gluggar (karmar, vegið meðaltalgler, K-gler)	2,0
Hurðir	3,0
Gólf	0,3
Úrveggir, vegið meðaltal (veggjeflir, gluggar og hurðir)	0,85

Helstu stærðir:	
1. hæð	
rúmmál	5166,1 m <sup>3</sup>
flatarmál (Brúttóflötur)	949,1 m <sup>2</sup>
2. hæð	
rúmmál	1052,2 m <sup>3</sup>
flatarmál (Brúttóflötur)	262,2 m <sup>2</sup>
Heildarúmmál byggingar	6218,3 m <sup>3</sup>
Flatarmál lóðar	4142,3 m <sup>2</sup>
Flatarmál byggingar (D-8)	1211,3 m <sup>2</sup>
Nýtingarhlutféll (1211,3 / 4142,3)	0,2924

BREYTINGAR			
NR.	DAGS.	BREYTING	SP.
01	20.01.08	Lóð breytt	
02	20.06.08	Gluggum breytt: rúðum fjölgað	
03	28.07.09	Glersklírur í sal	

30.07.2009  
 HEILBRIGÐISEFTIRLIT  
 HAFNARFIARÐAR-  
 OG KÓPAVOGSSVÆÐIS  
 Gerðatorn 7 210 Garðabæ  
 Tólfur Stefánsson

**TEKTON**  
 HÖNNUN - SKIPULAG - RÁÐGJÖF

HÁTEIGSVEGUR 7  
 105 REYKJAVÍK  
 ICELAND  
 KT: 471293-2109  
 WWW.TEKTON.IS

TEL: +354 561 1910  
 FAX: +354 561 1921  
 TEKTON@TEKTON.IS

HAUKUR HARDARSON ARKIT. FAI / FSSA KT: 221162-2269  
 GUÐM. HUGI GUÐMUNDSSON KT: 211066-5129  
 GUNNLAUGUR JÓNASSON ARKIT. KT: 090462-2299  
 ÞORLEIFUR EGGERTSSON ARKIT. KT: 040603-4849

SAMPYKKT  
 VERK  
 Verkstæðisbygging  
 Álfhella 1

TEIKNING  
 Afstöðumynd, útlit, lóð og byggingariýsing

KVARDI  
 1:200 / 1:500

DAGS.  
 31.10.2007  
 TEIKNAD AF  
 GJ, GRB

TEIKNING NR.  
 0101

AFSTÖÐUMYND M: 1/500