

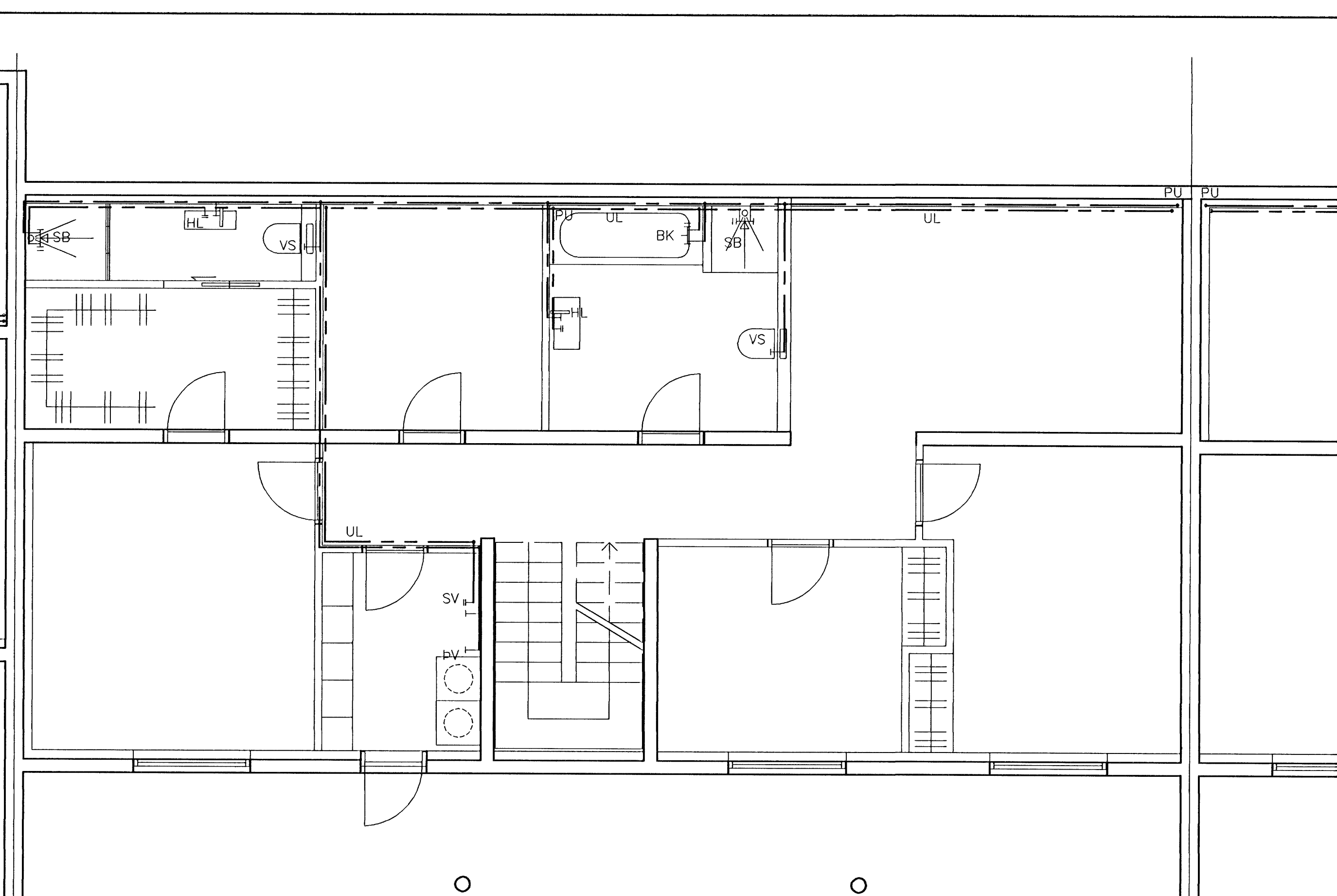

ÁRITUN ADALHÖNNUDAR
TEIKNING YFIRFARIN OG SAMÞYKKT:

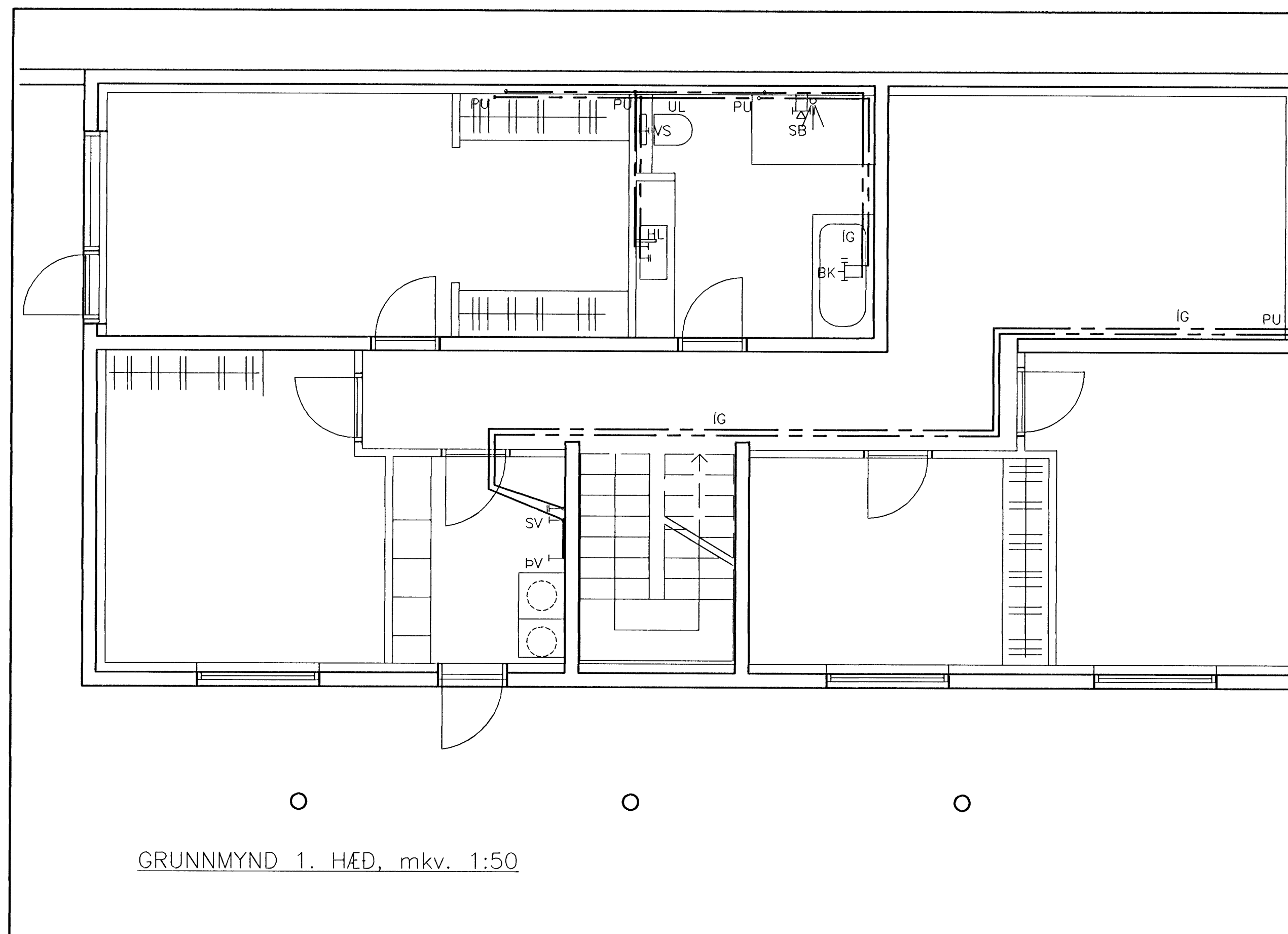

GRUNNMYND 1. HÆÐ, mkv. 1:50

GRUNNMYND 2. HÆÐ, mkv. 1:50

SKÝRINGAR
NEYSLUVATNSLAGNIR

HEIMÆÐ FYRIR KALT NEYSLUVATN SKAL VERA ÚR PEH PLASTI.
PÍPUR OG TENGISTYKKI FYRIR HEITT OG KALT NEYSLUVATN ERU ÚR AL-PEX. SAMSETNINGAR SKULU VERA Í SAMRÆMI VÍÐ LEIÐBEININGAR FRAMLEIÐANDA EFNISINS.
PÍPUR SKULU SNYRTILEGA SKORNAÐ OG ENDAÐ RIFNIR UPP ÞANNIG AÐ ÞEIR VERÐI KEILULAGA OG LAUSIR VÍÐ HVASSA BRÚN. AÐ ÖÐRU LEYTI VÍSAST TIL LEIÐBEININGA FRAMLEIÐANDA/SELJANDA UM NIÐUR-LAGNINGU, FESTINGAR, SAMSETNINGAR O.S.FRV.
PÍPUR SKAL EINANGRA MÆÐ 20 mm HÖLKUM ÚR ÖBRENNALEGU EFNIS OG VEFJA SÍÐAN MÆÐ PLASTDÚK. SÝNILEGAR ENDALAGNIR MEGA VERA ÖEINANGRAÐAR.
ALLAR ENDALAGNIR OG TENGINGAR VÍÐ TÆKI ERU 16x2,0 mm NEMA AÐ ANNAD SÉ TEKID FRAM. ÞAR SEM NEYSLUVATNSLAGNIR ERU MÆÐ HITALÖGNUM Á VEGG SKULU NEYSLUVATNSLAGNIR VERA FYRIR NEDAN OG ÞÁ KALDA VATNIÐ NEDST.
MESTA FJARLÆGD Á MILLI FESTINGA MÁ VERA 1 m FYRIR 20 mm OG GRENNRA OG 1,5 m FYRIR 26 mm OG SVERARA.
KERFID SKAL ÞRÝSTIÞRÓFA SKV. LEIÐBEININGUM FRAMLEIÐANDA EFNIS OG VINNA SKAL VERA Í SAMRÆMI VÍÐ GILDANDI STABLA OG REGLUGERÐIR.

TÆKI:

- EV ELDHÚSVASKUR
- UV UPPÞVOTTAVÉL
- ÞV ÞVOTTAVÉL
- HL HANDLAUG
- SV SKÓLVASKUR
- VS VATNSSALERNI
- SB STEYPIBÁÐ
- BK BABKER
- HP HEITUR POTTUR
- UK ÚTIKRANI
- SL SLÖNGUKRANI

TÁKN:

- HEITT NEYSLUVATN
- - - KALT NEYSLUVATN

FJÓLUÁS 2-4-6
HAFNARFJÖRDUR

TÆKNIÞJÓNUSTA SÁ ehf
HAFNARGATA 60
230 KEFLAVÍK
S: 421-5105

NEYSLUVATNSLAGNIR
GRUNNMYND 1. OG 2. HÆÐAR

hönnað	SHV	teiknað	SHV
yfirfarir	SÁ	dags	12.11.2007
nr.	1:50	nr.	589305

1.	02.10.08	Fjóluás 2, eins og lagt.	SHV
Nr.	Dags.	Breyting	AF

SIÐURDUR ASGRÍMSSON KT: 161161-2929 MTF
Sigurður Asgrímsson