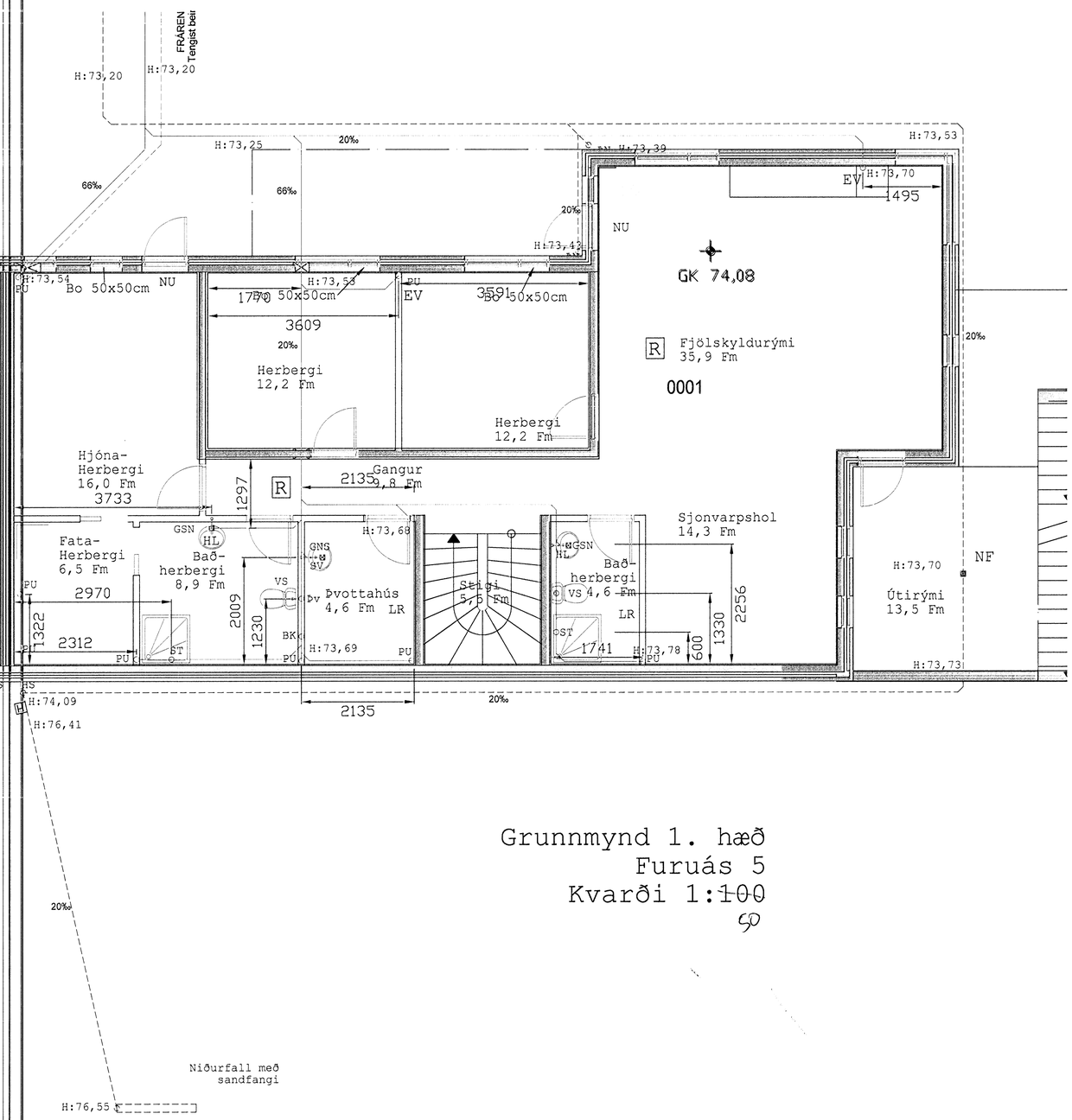

Grunnmynd 1. hæð
Furuás 5
Kvarði 1:~~100~~ 50

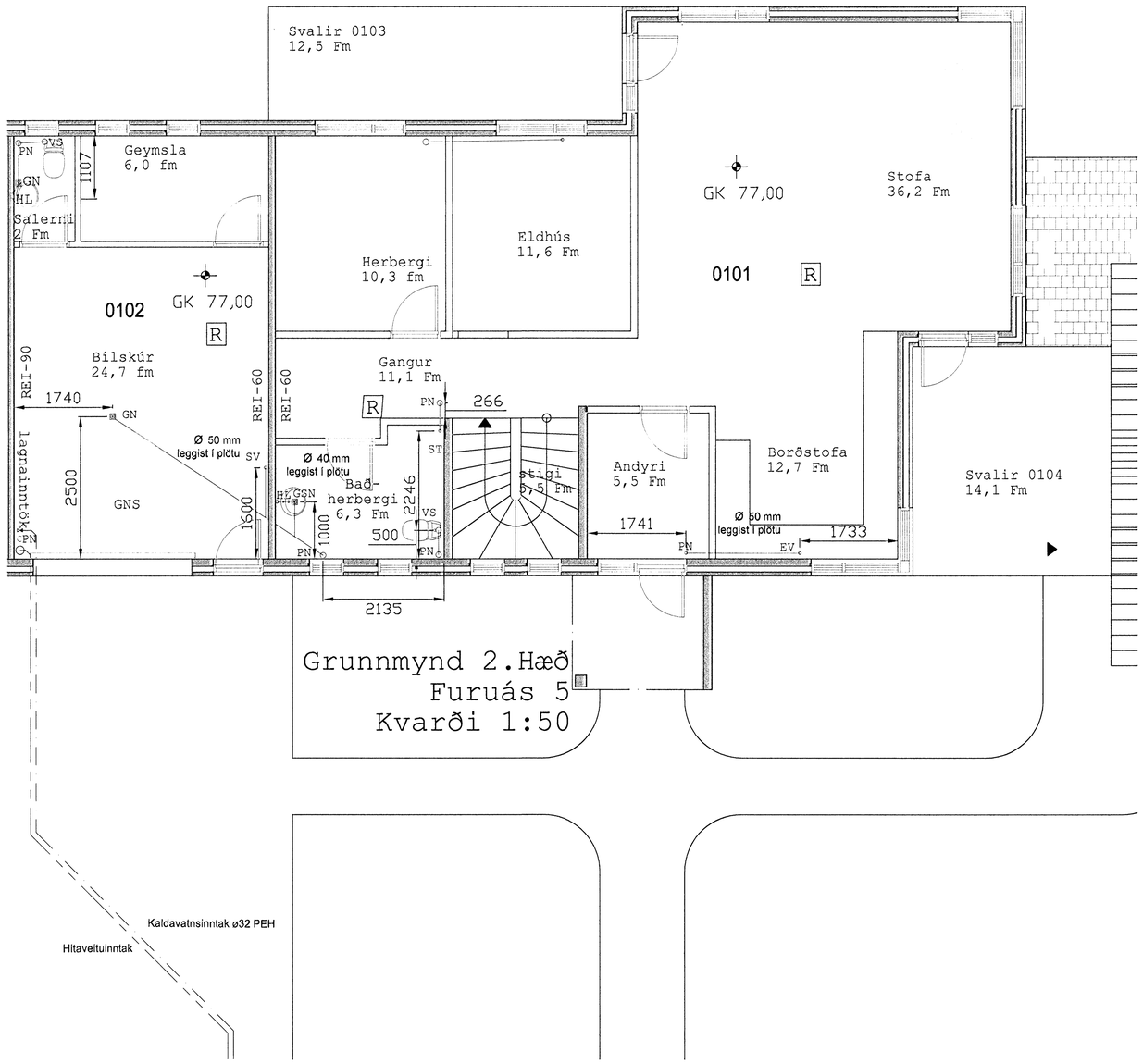

Grunnmynd 2.Hæð
Furuás 5
Kvarði 1:50

Niðurfall með
sandfangi

H:76,55

Hæðarkvótar á gólfplötum
eru m.v. endanlega gólfhæð

SKÝRINGAR
Sé annars ekki getið eru lagnir í grunni d110 PVC. Sanda skal og þjappa undir allar lagnir með rörasandi amk 10 cm. Skolp-frárennslislagnir skal umlykja amk 10 cm rörasandur, en að regnvarns/drenlögnum upp í hálft rör. Regnvatnslagnir eru jafnframt drenlagnir í hluta af lögn og skal setja þar til gerða drenmöl 10-15 cm ofan á lagnir og leggja drendúk yfir drenmöl.
Rörin skulu lögð í samræmi við leiðbeiningar framleiðanda. Stefnubreytingar framkvæmist með þar til gerðum tengistykkjum.

——— Skolplagnir
- - - - - - Frárenslis/regnvatnslagnir

H:	Botnkóti á röri eða brunni
KR:	Botnkóti regnvatnslagnar
KS:	Botnkóti skólplagnar
EV:	Eldhúsvaskur
SV:	Skolvaskur
ÞV:	Þvottavél
UV:	Uppþvottavél
HL:	Handlaug
BK:	Baðkar
ST:	Sturta
VS:	Vatnssalerni
GN:	Gólfniðurfall
HR:	Hreinsistútur
SF:	Sandfang
GSN:	Gegnumstreymisniðurfall
LR:	Loftræsting
ÞN:	Þakniðurfall
HP:	Heitur pottur
BR:	Brunnur (mm.)
(H)	Hallabreyting lóðrétt

Samþykkt þann
17 OKT 2008
Byggingarfulltrúinn í Hafnarfirði
f.h. Hrólfur S. Gunnlaugsson

~~Aðalhönnuður~~
Sigurbjartur Halldórsson
Laxakvísl 35, 110 Reykjavík
kt: 230656-3479 S: 876-8022
Áritun aðalhönnuðar
Áritun hönnuðar
9/10 2008
Breyting:
Klettar EM - kt: 520503-2260 - Hjallahrauni 8 - 220 Hafnarfirði
Sími: 517 6054 - GSM: 897 6054 - Email: Klettar@internet.is

verk
Furuás 1,3,5 Hafnarfirði
Pípulagnir

teikning: Furuás 5, Skólplagnir 1. Hæð, 2. hæð
teikning nr: **P103**
Skýringar: Tenging við götulögn,sjá rúmmynd
mkv: 1:50
hannað: Sigurbjartur Halldórsson
teiknað: Gísli Hermannsson
dags: 10.sept. 2008
tölvuskrá: f135 pípur 100808.dwg
blaðstærð: **A1**

ATH! Öll mál eru í millimetrum.
Öll valaatriði skal bera undir hönnuð.
Mælið ekki af teikningum, öll mál athugist á staðnum.
Ósamræmi í teikningum skal tilkynna hönnuði strax.