

GRUNNMYND ÞAKPLÖTU (K.+9.60)

SKÝRINGAR:

- Öll mál eru í mm.
- Mölsetningar byggingarhluta sjá steyputeikningar.
- Skerjárnun þakplötu (K.+9.60) og stöðsetning sniða er sýnd á teikn. 22.34.
- Biti B1 er sýndur á teikn. 22.36.
- Bitar B2 og B3 eru sýndir á teikn. 22.37.

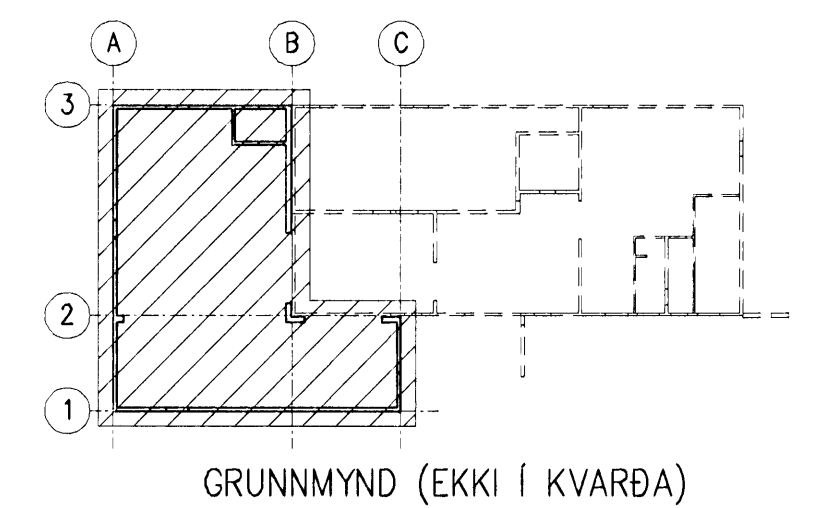

JÄRNENDING:

=S12c200 í báðar áttir í efri og neðri brún plötu.
Á grunnmyndinni eru sýnd viðbótarjárn, önnur járn eru sýnd á teikn. 22.33 og 22.34.

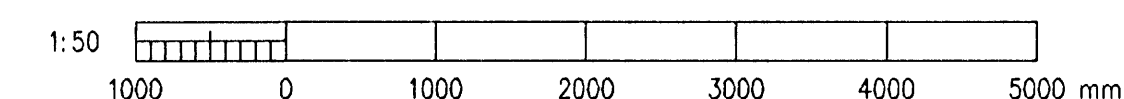

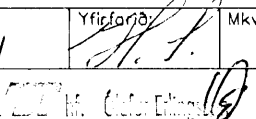
A	2008-02-07	VERKTEIKNING	AS	HS	ÓE
Ótg.	Daga.	Breyting	Ha.	Yf.	Sp.
HAFNARFJARDARBÆR					
FRÁVEITA HAFNARFJARDAR					
STRANDGÖTULÍ 11					
220 HAFNARFJARDUR					
Sími: 585 5665 Faki: 585 5639					
DÆLUSTÖÐ, ÓSEYRARBRAUT					
VIÐBYGGING					
BURÐARVIRKI, JÄRNÞ. ÞAKPL. (K.+9.60)					
JÄRN Í EFRI OG NEÐRI BRÜN					
VST Verkfræðistofa					
Sigurðar Thoroddsen hf.					
Árnúpa 4, 108 Reykjavík - Kt. 611275-0289					
Sími: 569 5000 - Fax: 569 5010 - Vefsiða: www.vst.is					
Höfundur:	AS	AFV	1:50		
Sampykki:			2104447209		
Töluskrá:	K:\2003.02\07\08-Oseyri-B\tekn\burd\05-2233-34.dwg A1				
Dagur:	FEB.2008	Nr:	2003.0207	22.33	A
© DÆL AFNOT OG AFRITUN TEKNIKA, AD HEUTA EDA I HEILD, ER HAÐ SKRILEGDU LEFTI HÖFUNDA					