

Undirritun samráðingarnúmer:

Mottækid: **ISK**  
Samp.: **AFV**

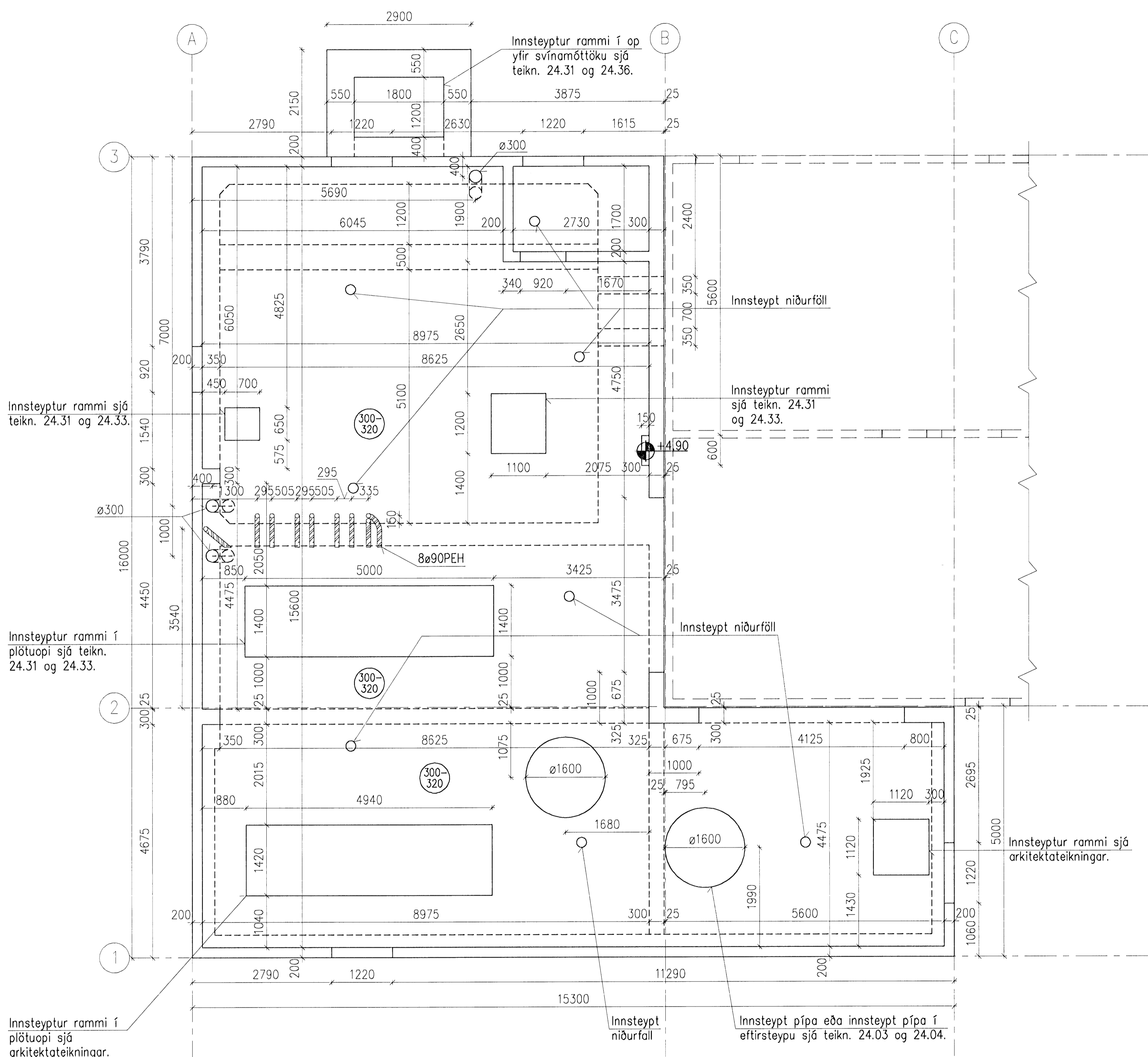

Innsteyptur rammi sjá teikn. 24.31 og 24.33.

Innsteyptur rammi í plötuopi sjá teikn. 24.31 og 24.33.

Innsteyptur rammi í plötuopi sjá arkitektateikningar.

Innsteyptur rammi í op yfir svínamóttöku sjá teikn. 24.31 og 24.36.

Innsteypt niðurföll

Innsteyptur rammi sjá teikn. 24.31 og 24.33.

Innsteypt niðurföll

Innsteyptur rammi sjá arkitektateikningar.

Innsteypt niðurföll

Innsteypt pípa eða innsteypt pípa í eftirsteypu sjá teikn. 24.03 og 24.04.

GRUNNMYND GÓLFPLÖTU (K.+5.00)

**SKÝRINGAR:**

- Öll mál eru í mm.
- Vatnshalli er á yfirborði botnplötu (K.+5.00) og eru kótahæðir á efri brún botnplötunnar gefnar upp á teikn. 22.07.
- Hæðarkótur á neðri brún sökkuls í útvegg eldri byggingar eru sýndir á veggjum V4 og V7 á veggjateikn.

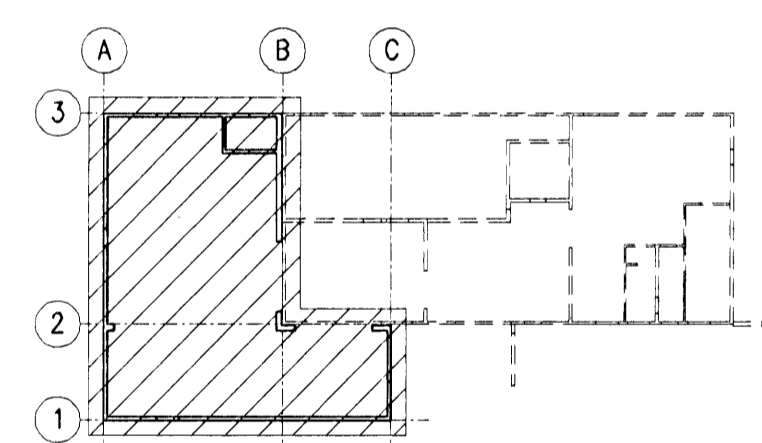

GRUNNMYND (EKKI Í KVARDA)

A		2008-02-07		VERKTEIKNING		AS	HS	ÓE
Útg.	Dags.	Brayting				Ha.	Yf.	Sp.
		<b>HAFNARFJARÐARBÆR</b> FRÁVEITA HAFNARFJARÐAR STRANDGÖTU 11 220 HAFNARFJÖRDUR		Sími: 585 5655 FAX: 585 5630				
<b>DÆLUSTÖÐ, ÓSEYRARBRAUT</b> VIÐBYGGING STEYPUTEIKNING GRUNNMYND JARÐHÆÐAR								
<b>VST</b> Verkræðistofa Sigurðar Thoroddsen hf. Árnúpa 4, 108 Reykjavík - Tel: 81275-0289 Sími: 569 5000 - Fax: 569 5010 - Vefvang: www.vst.is								
Hönnuð:	AS	Teiknað:	AFV	Yfirskoðað:	[Signature]	Mkv:	1:50	
Samþykkt:	[Signature]		[Signature]		[Signature]		[Signature]	
Telningarnúmer:	K:\2003.02\07\08-Óseyri-Br\teikn\burd\05-2203.dwg		Bláskotun:		2104167262			
Dags:	FEB. 2008		Nr:	2003.0207		22.03		A
© ÖLL RÍNDI OG AFRITUN TEIKNINGA, AD HLUFA EDA Í HEILD, ER HAD SKRIFLEGGU LEYFI HÖFUNDA								

