

BJARKAVELLIR 1A HAFNARFIRÐI.

BJARKAVELLIR 1A. BYGGINGALÝSING/ VERKLÝSING:

Bjarkavellir 1A. er 3ja. hæða, 2ja. stíghúsa fjöbýlishús, 36 íbúðir.
Húsið er ætlað námsmönnum og er innréttað með tilliti til þess.
Húsið er hluti af 3ja. húsa samstæðu sem standa á sömu lóð, samtals eru 101 íbúðir á lóðinni og 113 bílastæði.
Húsið nr 1A fær því matshlutunúmerið 01, húsið nr 1B matshlutunúmerið 02, og húsið nr 1C matshlutunúmerið 03.

Byggingaefni:
Almennt á það við að öll byggingaefni í byggingunni skulu vera vottuð og uppfylla ákvæði byggingareglugerðar.

Byggingarlýsing / verk lýsing:

Undirstöður og botnplata eru staðsteyptar á bjappaðri hraunfyllingu.
Gólfplata kjallara er staðsteypt 12 sm. vélslípuð og eða með gólflofn, með halla að niðurföllum.
Gólfplata 1 - 3 hæðar er staðsteypt 220 mm.
Gólfefni, eru flísar á votrymum og anddyrum og fljótlendi parket á gummiundirlagi á herbergjum og stofum.
Útveggir eru staðsteyptir 150 mm.
Að utanverðu eru sýnilegir veggir kjallara múrhúðaðir og steinaðir í ljósum lit. Að innanverðu eru kjallaraveggir pokapóssáðir og málaðir í ljósum lit.
Kjallaraveggir eru einangraðir að utanverðu með 75 mm sökkulmottum og drendúkj.
Að utanverðu eru veggir 1 - 3 hæða, einangraðir og klæddir með báurformuðu líðu á liggjandi.
Á veggir er fest 45*100 mm. ál-leiðurum c/c 600 mm., leiðurum er fest við steyptan vegg með álvinklum c/c 1200mm., með Ø 10 mm. múrboltum eða öðrum jafnstærkum festingum.
Til að tryggja höggþol klæðingarinnar er leiðurum fjógað um helming á neðstu 1200 mm. á veggjum.
Lýsing á festingum hér að ofan er leiðbeinandi, en burðarvirkis- verkfræðingur hússins skal sannreyna að verk lýsingin uppfylli staða og reglugerðir, og gefa út ábyrgðarverklýsingu ef nauðsyn krefst.
Á milli leiðara er einangrað með 100 mm. steinull (VEGGPLATA).
Klæðning báurformað lítað á liggjandi, skrúfað á leiðara.
Á öllum útrúnum og samskytum skal gengið frá með formuðum flásingum úr sama efni og klæðningin.
Vatnsbretti og áfletur skulu vera úr sama efni og klæðningin.
Steyptir veggir, handröð og súlur utanhússa sem ekki eru klæddir s.b.r. hér að framan eru með steinaðri múrsferð í ljósum lit.
Þak kemur á steypta efstu þötu, á steypta þakþötu skal leggja rögn 30-80 mm, eða að þykka steypta þötu sem því nemur, með halla að niðurföllum, á þakþötu koma tvö lög af álindum þakpappa.
Miða skal við eftirfarandi lýsingu um lögmarkskröfur:
Steypt plata með rögn skal vera hrein og tilbúin til pappalagnar.
Allar misfællur skulu jafnaðar.
Grunna skal þakflöt með ROOF PRIMER sem hefur pappalagninni.
Undirlaga pappi "FLEXIGUM 4 T MEC" sem er SBS asfaltúður 5,0 kg/m², styrktarmottan í dúknum er polyester 180 gr/m².
Pappann skal heillima á þakflöt með eldsúðu, pappinn skal skarast 8-10 sm á langhlöðum og skammhlöðum. Undirlaginn skal lagður í stefnu þakhallans.
Yfirlagspappinn "FLEXIGUM 4T MEC" sem er SBS asfaltúður 4,8 kg/m², styrktarmottan í dúknum er polyester 180 gr/m².
Yfirlagið skal lagt þannig að samskeyti á undirlagi komi ca. á miðja rúllu yfirlags. Yfirlagspappinn skal skaraburð á sama hátt og undirlagspappinn.
Á fleti sem standa upp úr fargi og eru undir álagi sólar skal setja asfaltúð með steinmúningi. POLYGUM SEP 5000 FR.
Ofan á þakpappa skal einangra með "STYRISOL 300" plasteinangrun.
Einangrunin skal þola 300 kPa skv. Staðli ISO 844, ss 169534. Þiötumar skulu vera notaðar og leggjast í tveimur 90 mm lögum.
Einangrunina skal leggja þannig að þær liggja þétt að höntum og vel saman.
Vanda skal sérstaklega frágang við niðurföll.
Ofan á einangrun skal leggja drendúkj jarðvegsflit 140 gr./m². Dúkurinn skal ganga upp á kanta og upp fyrir andanlegt efsta yfirborð. Skorð skal úr dúk við niðurföll.
Jarðvegsdúkurinn skal skara 200 mm á samskytum og hylja einangrun að fullu.
Ofan á drendúkinn skal setja 80-100 mm. drenalag úr sjávarmáli 40-60 mm. að þvermáli sem farg. þó þannig að meðfram höntum ofan á drendúk, kemur ein heilubreidd af heilum 400*400*60.
Nota skal sérsníðuð niðurföll úr átt.
Niðurföllin skulu eldsóðin við undirlagspappa, og þess gætt að samskeyti séu þétt áður en yfirlagspappi er lagður.
Niðurföllin skulu framlengd upp fyrir malarlag með þar til gerðum stútu, úr götuðum 2mm álörum með árist.

Samþykkt þann
19 MAR 2008
Byggingafræðingur
F.H. Jon Sigurðsson

Úr Gildi

SNID A-A. MKV. 1:100.

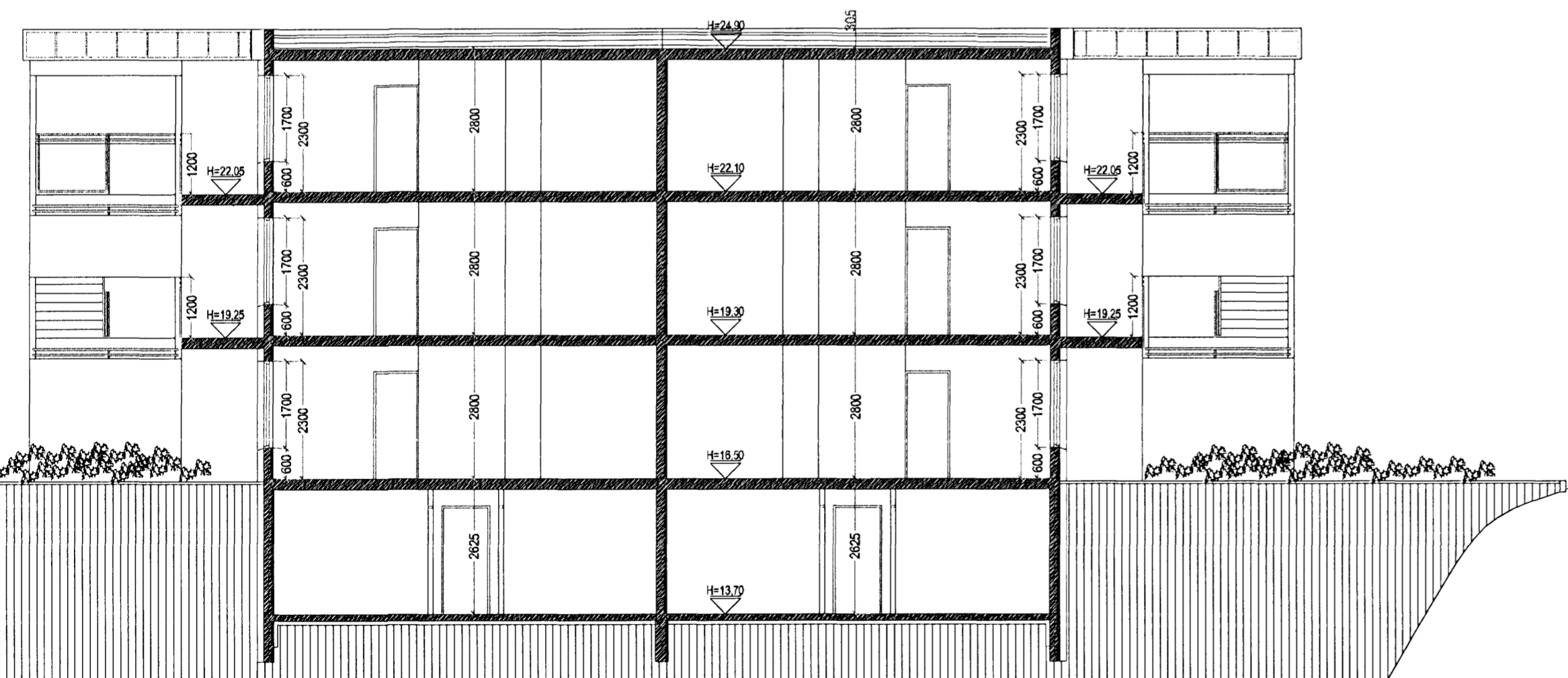

SNID B-B. MKV. 1:100.

Að innanverðu skulu steyptir veggir vera með sléttri áferð tilbúin fyrir sandspatíð og málningu.
Veggir (eikhindrandi) milli einstakra brunahófa, aðrir en steyptir eru a.m.k. E160 eikhindrandi veggir.
Hlaðnir E160 veggir, ekki berandi veggir milli einstakra brunahófa, skulu uppbyggðir a.m.k. sem hér segir: 70 mm. hlaðin vikuveggur, múrhúðaður beggja vegna með 15 mm. múrhúðu.
Léttir E160 veggir, léttir milliveggir á milli einstakra brunahófa, skulu uppbyggðir a.m.k. sem hér segir: 35 * 70 mm. blökkigrind fylt með steinulagningunni (Veggull) og klæddir beggja vegna með 2 * 13 mm. gífsþötum.
Léttir ekki berandi innveggir í íbúðum eru sem hér segir: 35 * 70 mm. blökkigrind klæddir beggja vegna með 2 * 13 mm. gífsþötum.
Húsið verður hitað með gólfhitu og miðstöðvarofnum, og eru lagnir sýnilegar að hluta.
LR. táknað lofttræsting.
Herbergi og svæði sem liggja að útvegg eru lofttræst um opnari, glugga, lokað innrymi eru lofttræst í gegnum blökk stokka, sjálftrækkjandi eða með vélrænni lofttræstingu eftir því sem við á.
Koma skal fyrir gólfniðurföllum í öllum votrymum, þ.e. baðherbergjum og þvottahúsum í íbúðum, auk þess skulu vera niðurföll í eftirhökum sameiginlegum rýmum: Hóla og vagna geymslum, inntaksklefum.
Í húsinu er gert ráð fyrir að sorpflokkun fari fram, og verður stuðlað að því með því að vera með lita aðgreindum sorpgámum, annarsvegar fyrir lífrænt heimilissorp og hinsvegar fyrir fósukur pappir og annað flokkanlegt sorp.
Íbúð nr. 01-01. er sýnd innréttað með þarfrí hreyfihmáðra í huga, samnær grein. 79.10 í byggingareglugerð.

	BO. táknað björgunarop, samkv. reglugerð um brunavarnir og brunamáli.
	Táknað rýmingarleið, samkv. reglugerð um brunavarnir og brunamáli.
	Reykskykjarn, staðsetjst samkv. teikningu. Eldvarnarsúnaður og slökkvili skulu staðsetjst í samræði við söðuvilið. Anddyrshúsið bóða skulu vera sjálftrækt með hurðarömpum.

BJARKAVELLIR 1A HAFNARFIRÐI.

Sigurður Þorvarðarson byggingafræðingur bfi.
Teiknistofan Strandgötu 11 220 Hafnarfirði.
Sími: 5651510. Netfang: teiknistofan@sinnet.is
STH. teiknistofan ehf. kt. 510298-2769. Kt. aðalhönnuðar: 141250-4189.



Skýringar:	Aðaluppdráttur.
Teikning:	Snið A-A & B-B.
Mæliskvarði:	1 : 100.
Undirskrift:	
Blað nr: 5 af 9.	Dagsetning: 27. júlí 2007
Breytt:	

Varðandi frekari málsetningar, sjá sérteikningar aðalhönnuðar í mkv. 1:50.
Séruppdrættir skulu unnir þegar aðaluppdrættir hafa verið samþykktir af byggingaryfirvöldum.