

# Úr Gildi

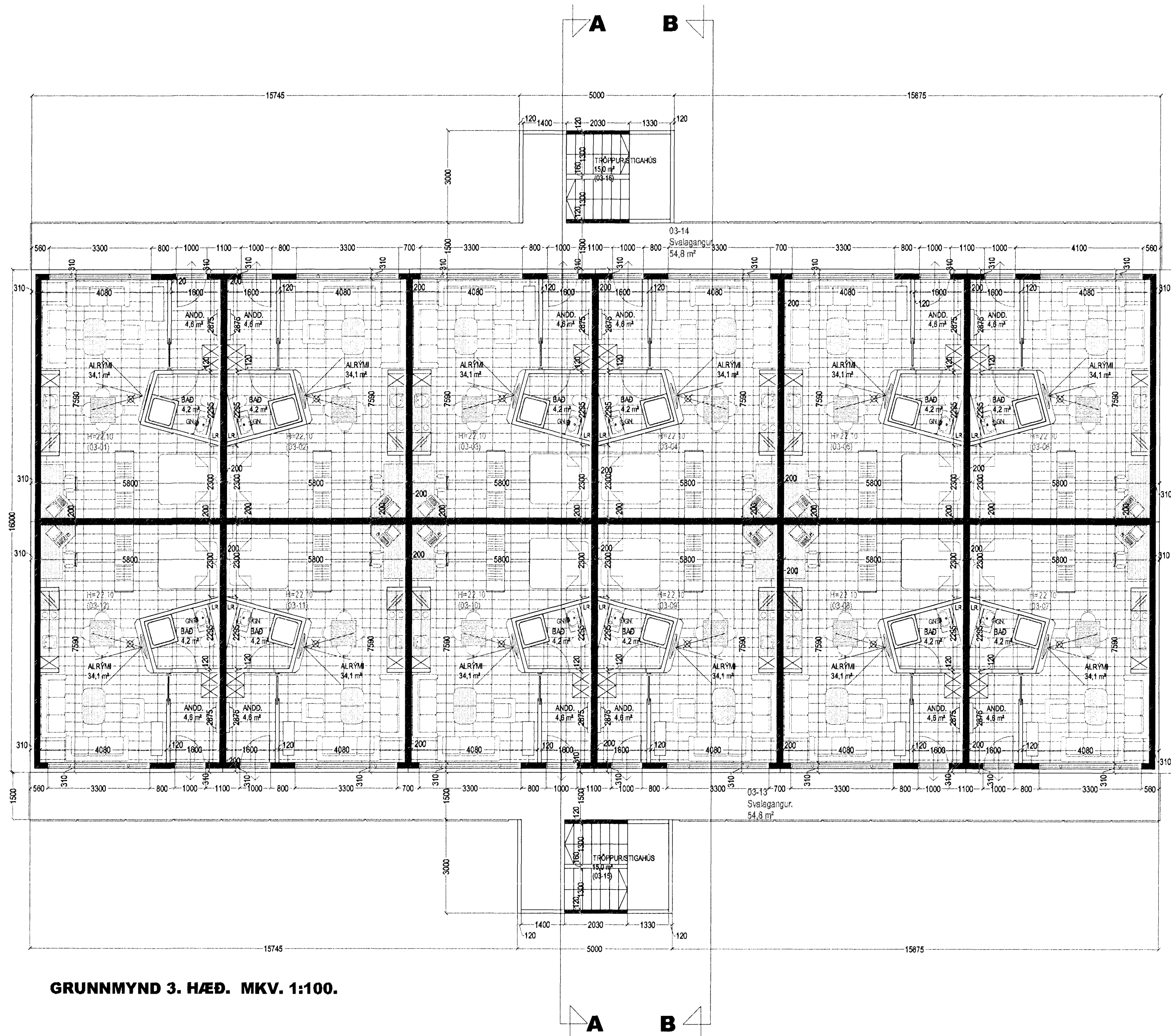

GRUNNMYND 3. HÆÐ. MKV. 1:100.

### Svalahandrið.

Handrið er smíðað úr Ø42 mm ryðfríumstálrorum (Stál 316, sýru og seltuvaríð) sem festast í steypu skv. deili.  
Þ.e. boruð eru Ø50 mm djúp kjarnagöt, fyllt í kjarnagötin með þenslumúr og handriðum komið fyrir, tryggt skal að þenslumúrinn gangi uppl stálrorin.  
Handlistinn er úr ryðfríu stálrori Ø42 mm. sem soðin er fastur við Ø12 mm stálstein sem soðin er í handriðsstoðir, sjá deili.  
Framan á handriðið er fest grindum úr stálvinkluun 4\*20\*30 mm, sem soðin/ fest er við handriðsstoðir, sjá deili.  
Í grindurnar er klætt með 2 mm lituðum stálploðum, sem fest er við grind með stálploðum c/c 80 mm.  
Allar suður skulu vera "TIG" suður, og allur suðubrúður skal vera stál 316.  
**ALLT STÁL Í HANDRIDUM SKAL VERA RYÐFRÍTT STÁL 316, SÝRU OG SELTU VARÍÐ.**

- BO. táknar björgunarop, samkv. reglugerð um brunavarnir og brunamál.
- Táknar rýmingarfeð, samkv. reglugerð um brunavarnir og brunamál.
- Reykskynjarni, staðsetjst samkv. teikningu.  
Eldvarnarbrúður og stökkvæðing skulu staðsetjast í samræmi við söðing.  
Aðrir varúðir þóttu skulu vera sjálfhæð með hartöppum.

## BJARKAVELLIR 1A HAFNARFIRÐI.

Sigurður Þorvarðarson byggingafræðingur bff.  
Teiknistofan Strandgötu 11 220 Hafnarfirði.  
Sími: 5651510. Netfang: teiknistofan@simnet.is  
STH. teiknistofan ehf. kt. 510298-2769. Kt. aðalhönnuðar: 141250-4189.

Skýringar:	Aðaluppdráttur.
Teikning:	Grunnmynd 3. hæð
Mælikvarði:	1 : 100.
Undirskrift:	<i>16/3 08 lph</i>
Blað nr: 3 af 9.	Dagsetning: 27. júlí 2007
Breytt:	

NORÐUR

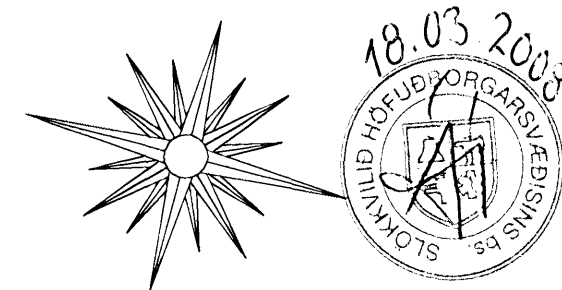

Varðandi frekari málsetningar, sjá sérteikningar aðalhönnuðar í mkv. 1:50.  
Séruppdrættir skulu unnir þegar aðaluppdrættir hafa verið samþykktir af byggingaryfirvöldum.