Tafla yfir greinamerkingar og skýringar

Nr.	Grein	Tæki	Hæð mm	Rör	Staðsetning
1	+T1.1-F1.1.1	Helluborð	H600	20mm	Eldhúsi
2	+T1.1-F1.1.2	Bakarofn	H1700	16mm	Eldhúsi
3	+T1.1-F1.1.3	Örbylgjuofn	H1700	16mm	Eldhúsi
4	+T1.1-F1.1.4	Uppþvottavél	H600	16mm	Eldhúsi
5	+T1.1-F1.1.5	Tenglar eldhúsi		16mm	Eldhúsi
6	+T1.1-F1.1.6	Þvottavél	H600	16mm	Baðherbergi
7	+T1.1-F1.1.7	Þurrkari	H600	16mm	Baðherbergi
8	+T1.1-F1.1.8	Smáspennutafla		16mm	
9	+T1.1-F1.1.9	Ljós og tenglar, sjá einlínumynd			
10	+T1.1-F1.1.10	Ljós og tenglar, sjá einlínumynd			
11	+T1.1-F1.1.11	Ljós og tenglar, sjá einlínumynd			
12	+T1.1-F1.1.12	Ljós og tenglar, sjá einlínumynd			
13	+T1.1-F1.1.13	Ljós og tenglar, sjá einlínumynd			
14	+T1.1-F1.1.14	Ljós og tenglar, sjá einlínumynd			
15					
16					
17					
18					
19					
20					
21		Tengidós	H600		Eldhúsi
22		Tengill, rofi	H1100		Almennt
23		Veggdós	H1550		Eldhúsi, herb
24		Tengill IP44	H1100		Svölum
25		Innfellt box fyrir lampa í steypu			Svölum
26		Tengill setja skal styrkingu í vegg í samráði við byggingastjóra	H200 frá lofti		Herbergjum
27		Rör í lágspennutöflu		20mm	
28	-------	Rör í gólfi			Rör í gólfi
29		Þrystirofi ruslakvörn	H1100	16mm	Eldhúsi
30		Tengidós ruslakvörn	H600	16mm	Eldhúsi
31		Tengidós fyrir stýringu	H1400	16mm	Þvottahúsi
32		gólfhitalagna staðsett í tengikassa			
33		Loftdós fyrir ljós og háf			Eldhúsi
34		Hreyfiskynjari	H1100	16mm	Göngum
35		Úthitanemi fyrir gólfhita fer að tengidós (31) fyrir gólfhitalagnir	H2200	16mm	Svölum
36		Að smáspennutöflu sameign		2x20mm	
37		Lögn að reiksk. gangi sameign		20mm	
38		Rofadós fyrir dyrasíma	H900	20mm	Hjónaherbergi
39		Að smáspennutöflu		20mm	Íbúðar
40		Veggdós	H2050	16mm	Baðherbergi
41		Rofadós fyrir dyrasíma	H1600	20mm	
42		Rofadós	H900		
43		Tengill í innréttingu, sjá teikningu arkitekts			Eldhúsi
44		Að lágspennutöflu íbúðar			
45		Veggdós	H1800		
46		Rofadós 150 mm fyrir ofan hurð			
47		Bjöllunappur	H1100		
48		Rofadós	H1500		

Hæð

0	1Ø25mm +T0.0 eða +TS0.0
1	1Ø25mm að töflu 1 hæð
2	1Ø25mm að töflu 2 hæð
3	1Ø25mm að töflu 3 hæð
4	1Ø25mm að töflu 4 hæð
5	1Ø25mm að töflu 5 hæð
6	1Ø25mm að töflu 6 hæð
US	3xØ20mm að smáspennutöflu efri hæðar
NS	3xØ20mm að smáspennutöflu neðri hæðar
TS	3xØ20mm frá smáspennutöflu að aðallöflu

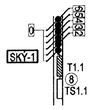

Merking á táknum

Loftdós

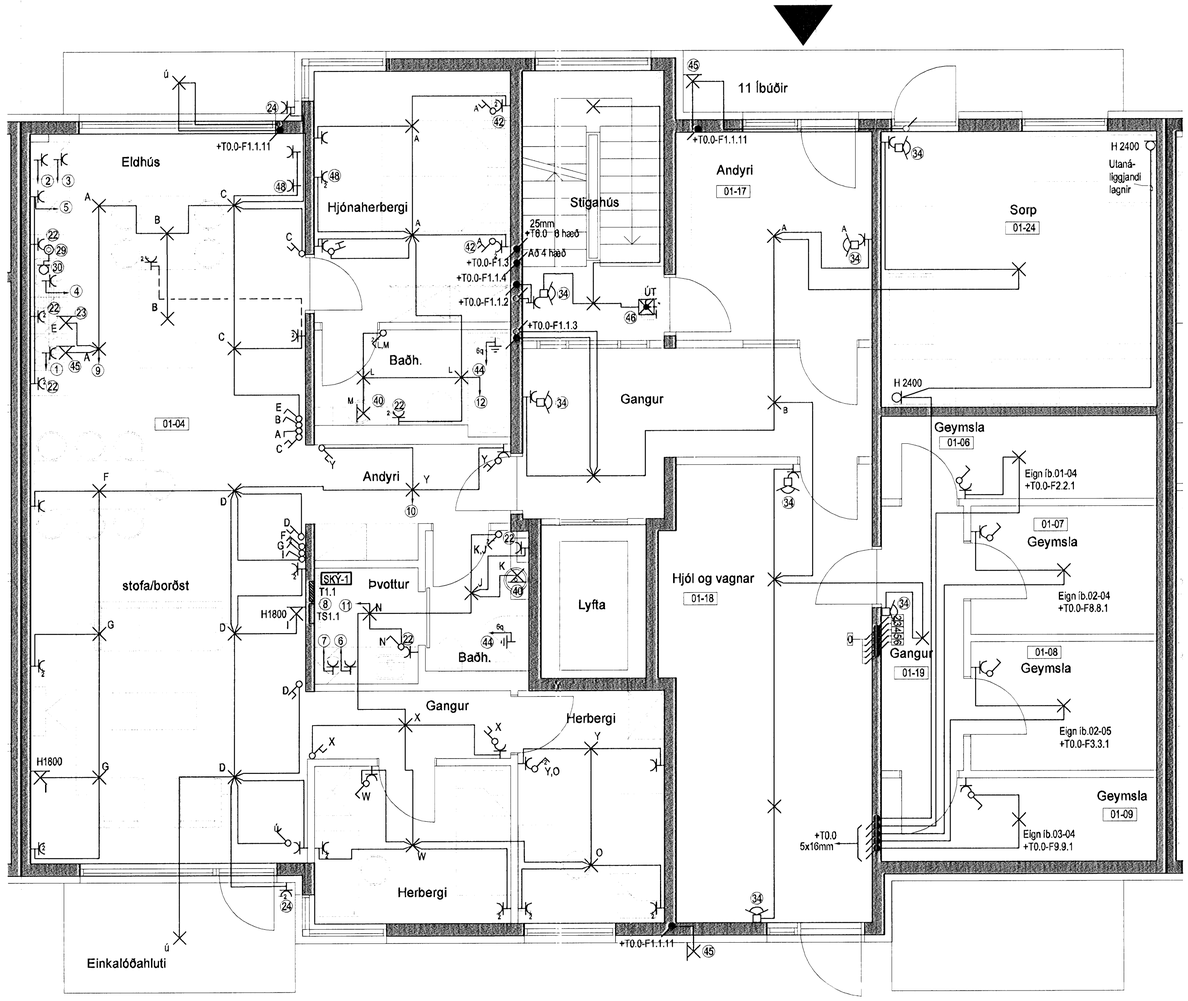

Hönnuður:

Gunnar E Sverrisson

Yfirfarið:

Samþykkt: Davið Sólvason kt: 100356-3339

Breytingar:

Aðalhönnuður:

Fjölbýlishús

Skipalón 12
220 Hafnarfirði

Almennar raflagnir

1.hæð
Mkv: 1:50

VERKFRÆÐISTOFA

Grensásvegur 3
108 Reykjavík
Sími 520 9900
Fax 520 9901
www.rts.is

BS EN ISO 9001:2000

FS 88744

83-1840-1- 011601 A

25.2.2008

Mælikvarði cm 0 5 10 15 20