

CI Snið - Undirstaða í línu A/7 og D/7 - Lárétt
M 1:20

CJ Snið - Undirstaða í línu A/7 og D/7 - Lóðrétt
M 1:20

Innlímdir festiboltar eru ekki sýndir á sniðmynd.

Samþykkt þann
22 APR. 2008
Byggingarfulltrúinn í Hafnarfirði
F.h. Hrólfur S. Gunnlaugsson

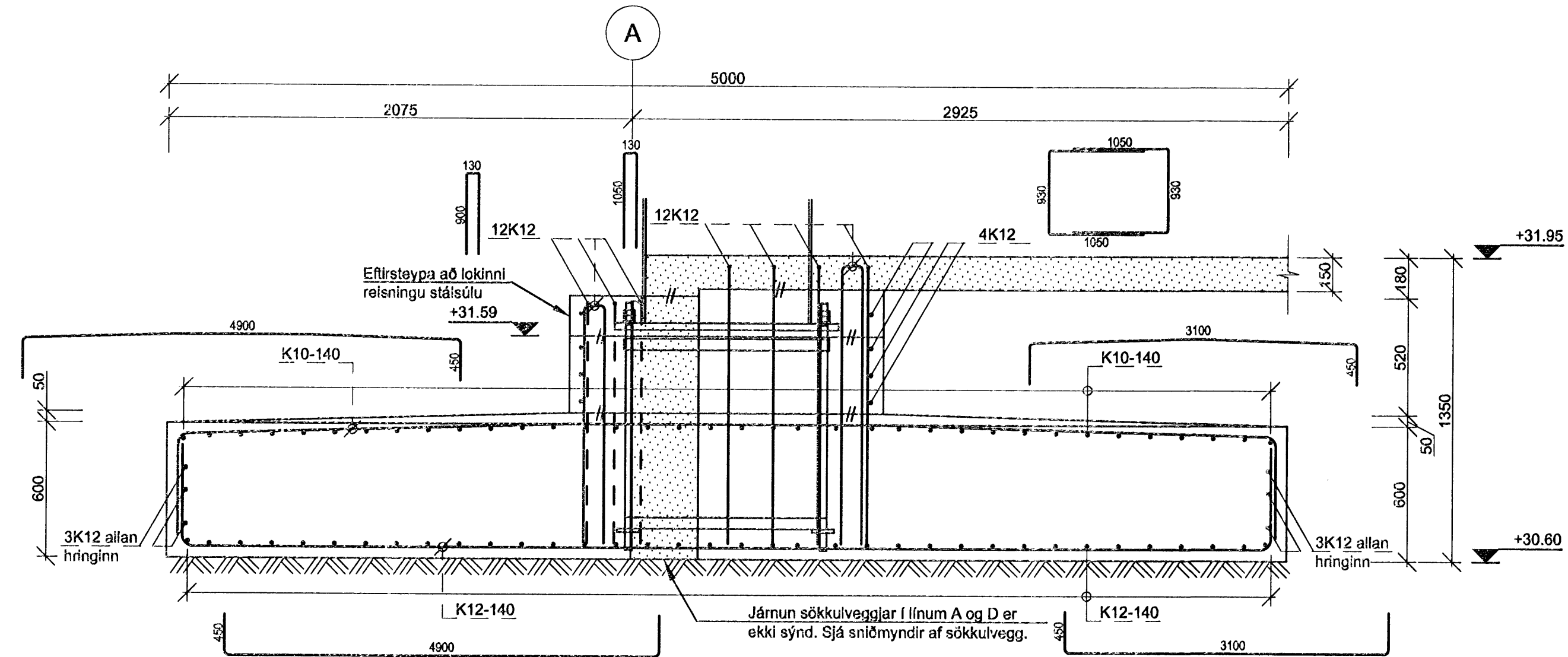
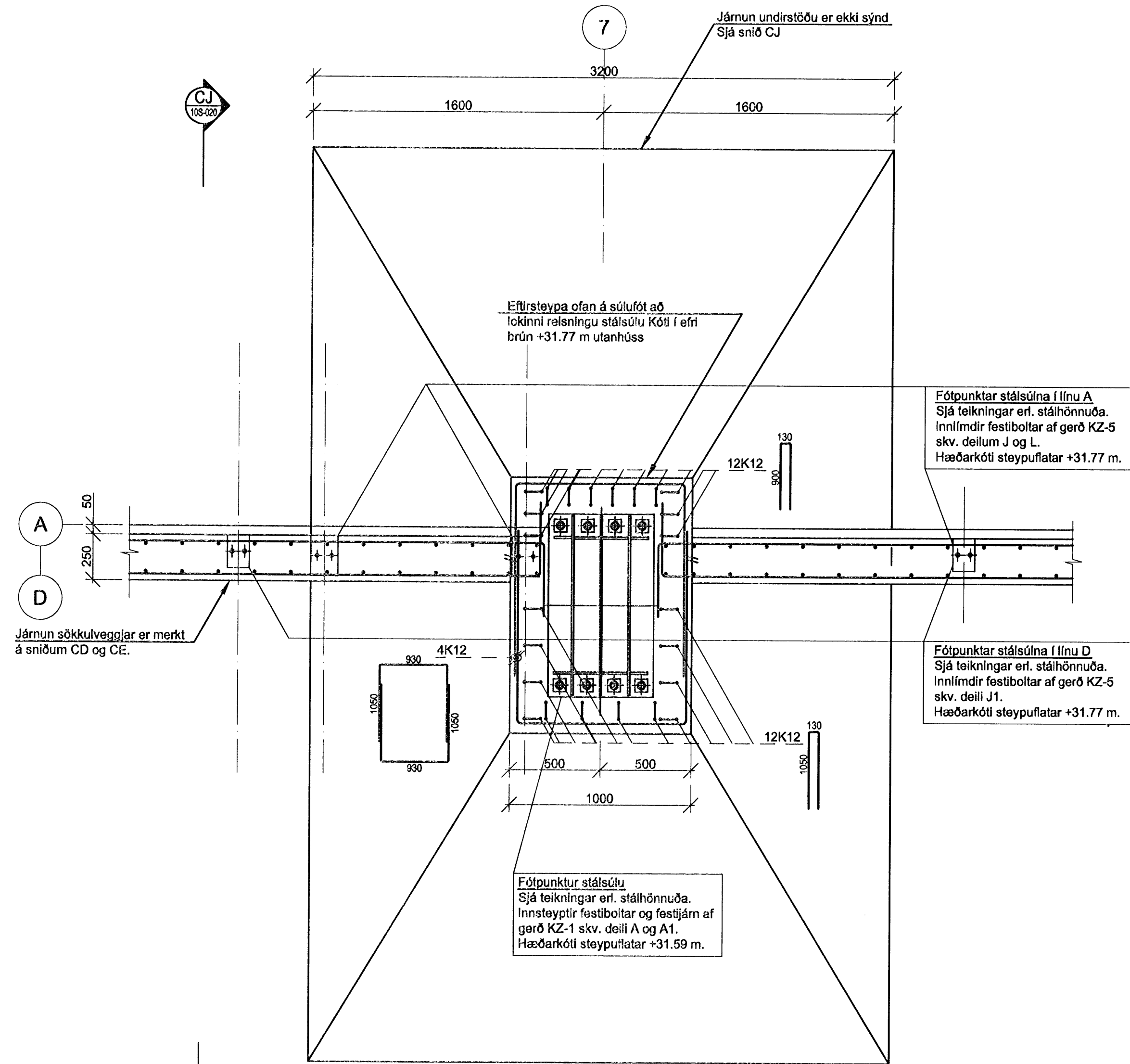

Skýringar.

Öll mál eru í mm, nema hæðarkótar í m.
NBK= Kóti í neðri brún á gati í vegg.

Sjá almenn skýringablöð, þ.e. teikningar LH nr. B-00A-001, B-00A-002, B-00A-003, B-00A-004 og B-00A-005.

Sjá einnig viðeigandi verklýsingar LH ásamt teikningum og verklýsingum annarra hönnuða sem tilheyra þessu verk.

Grundað er á velþjappaðri bögglabergsfyllingu

DTG	BREYTING	DAGS.	NAFN

[Signature] A1

Athugasemd II - Akkerisboltar stálsúlu
Festiboltar súlu, ýmist innsteyptr eða borað fyrir uppsteypu undirstaða eru skilgreindir á teikningum af stálvirki byggingar. Staðsetning og gerð festingar fyrir sérhverja súlu er sýnd á sérstökum grunnmyndum stálhönnuða og málsetning bolta, plöna og smíði á sérhlutateikningum. Notað skal teikningar stálhönnuða við útséiningar á festiboltum.

ALFHELLA 6 HAFNARFIRÐI
RST-NET. Nýjar höfuðstöðvar. Verkstæðiðshús
Sökkjar og botnplata milli máttina 6 og 10. Bl. 2/3
Snið

TEKNIÐMÆR RS08AH B-30S-020	MÆLKVÆRDI	DTG/FA
Línuhönnun verktæðistöðvar SÍMI: 595 1500, FAX: 595 1501	NAFN GR GR/HIS BJP	DAGSETNING 04.04.2008 04.04.2008 04.04.2008

SAMM. *[Signature]* 230875E-2205
M:\RST-NET\Alfella\B30S020\07_Tekningar\LH-teikningar\BurdarpoL...