

Byggingulduki Hámarlárú
 19 FEB 2008
 VPS

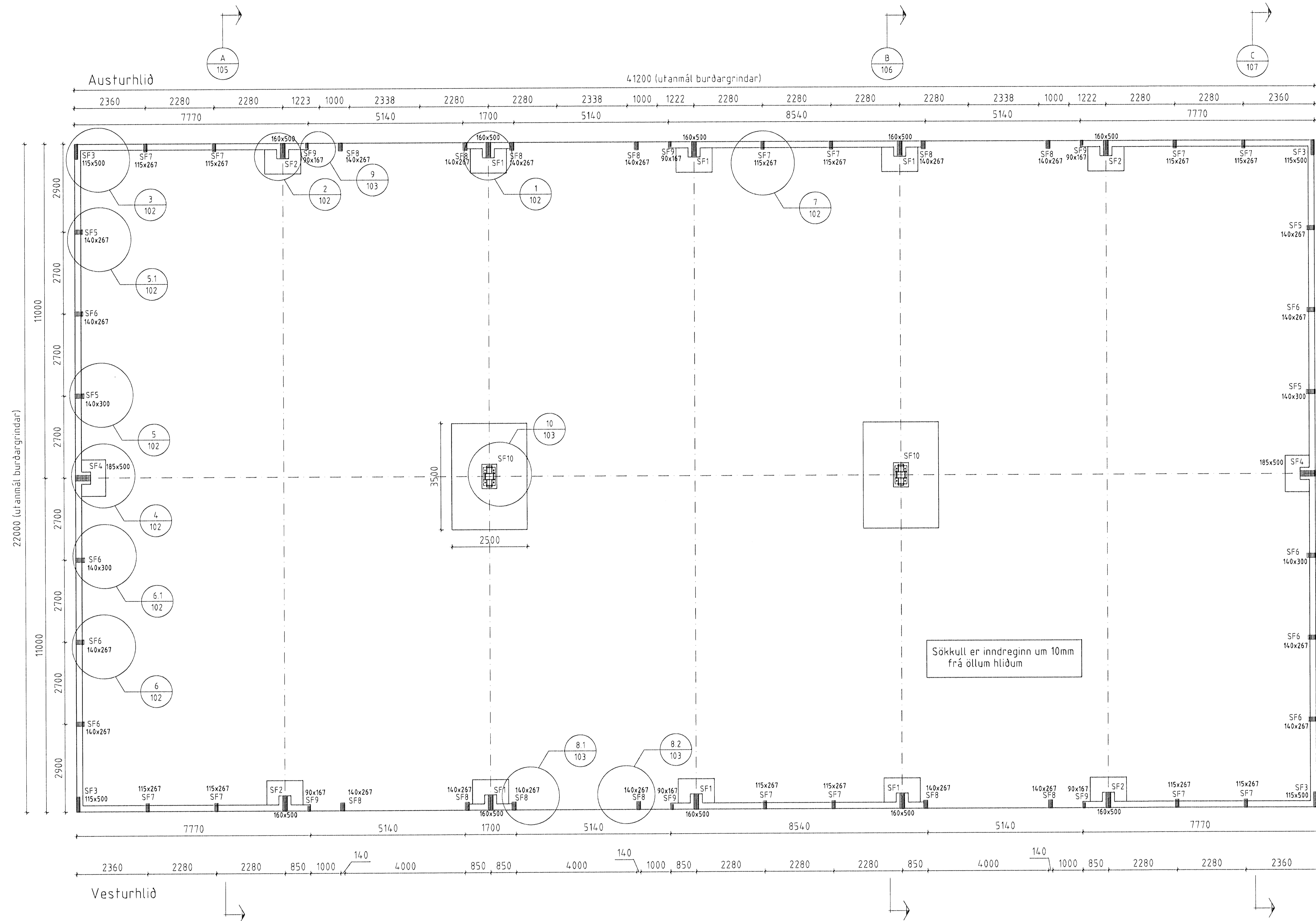

Grunnmynd - Mkv. 1:70

ALMENNT

Hæðir eru í m í staðbundnu hæðarkerfi
 0.00 Tákna hæð í sniðmynd
 0.00 Tákna hæð á plötu í grunnmynd
 Járnstærðir eru í mm
 Timburstærðir eru í mm
 Öll ónefnd mál eru í mm

ÁLAGSFORSENDUR

Leyft álag á grunn..... - MN/m²
 Snjóálag..... 1,26x_g KN/m²
 Vindálag..... 1,73x_g KN/m²
 Notálag..... - KN/m²

TRÉVIRKI OG STÁLFEStINGAR

Límré skal vera í gæðaflokki L40 (GL32)
 Límflokkur U (vatnshétt)
 Aðrir burðarviðir skulu ekki vera lakari en K18 samkvæmt IS7/DS413
 Slógið í sérsmíðuðum festingum er S235 skv. DS/EN10025
 Slógið í boltum og teinum er ISO 4.6 nema annað sé tekið fram.

Föguverja skal sperruenda og aðra hluta tréss sem steypast inn eða leggjast að steinsteypu
 Undir allar boltarar sem herðast að tré skal setja skinnur með kantlengd 3-d og þykkt 0,3xd (d er þvermál boltar)
 Allir festihlutar ór stáli skulu galvanhúðaðir nema annað sé tekið fram á teikningu.

Innsteyptar festingar
 Vanda skal frágang og staðsetningu innsteyptra festinga. Ath. að hreinsa steypuleifar af festingum þegar steypuvinnu er lokið.
Nákvæmskröfur við staðsetningu festinga
 Staðsetning í hæð og í plani +/- 5mm

ÖLL AFDOT OG AFRITUN TEIKNINGAR AÐ HLUTA Eða Í HEILD ER HÁÐ SKRIFLEGU LEYFI LÍMTRÉVIRNETS EHF.

Númer	Dags	Skýring breytingar	Br. af
		Tahnúmer Gylfahöf 9, 112 Reykjavík Sími 530 6000 Fax: 530 6019	MKV. 1:70 DAGS. 19.06.2006 VERKNR. 2005110020 ÚTGÁFA NR. 1
HEITI VERKS Steinhella 6		TEKN. TVT REIKN. TVT YFRF. TVT	NR. TEIKNINGAR 101
HEITI TEIKNINGAR Grunnmynd		NAFNI HÖNNUNÐAR Bjarni Ingibergsson Byggingateknifræðingur 030861-2729	DAGS. ÁRITUNAR 19.06
		ÁRITUN HÖNNUNÐAR 	DAGS. ÁRITUNAR 19.06
		ÁRITUN SAMRÁÐHÖNNUNÐAR 	DAGS. ÁRITUNAR 19.06