

SKÝRINGAR:

ALMENNT

Öll mál sem gefin upp á teikningum eru í mm.
Hæðarmál skulu vera miðuð við fullfráengu gólfi og í miðja dós, fjarlægðir eru miðaðar við miðju dósar. Samræma skal gegnumtökur milli hæða við teikningu efri hæðar. Samræma skal staðsetningu rafbúnaðar í eldhúsi, baði og þvottahúsi við sérteikningar af innréttingum. Allar lagnir og frágangur skal vera samkvæmt reglugerðum og fyrirmælum frá rafveitu.

MÁLSETNINGAR

Allar málsetningar skulu miðast við málsettar byggingarteikningar.

PÍPUR

Pípur eru almennt 16 mm og vír 1,5 q.
Pípur í eldavél 20 mm rör, vír 5 x 4 q
Spennujöfnun í aðaltöflu

MÁLSTRAUMUR

Rafbúnaður sé í samræmi við stærðir varbúnaðar í töflu.

NEMA ANNARS SÉ GETIÐ Á TEIKNINGUM

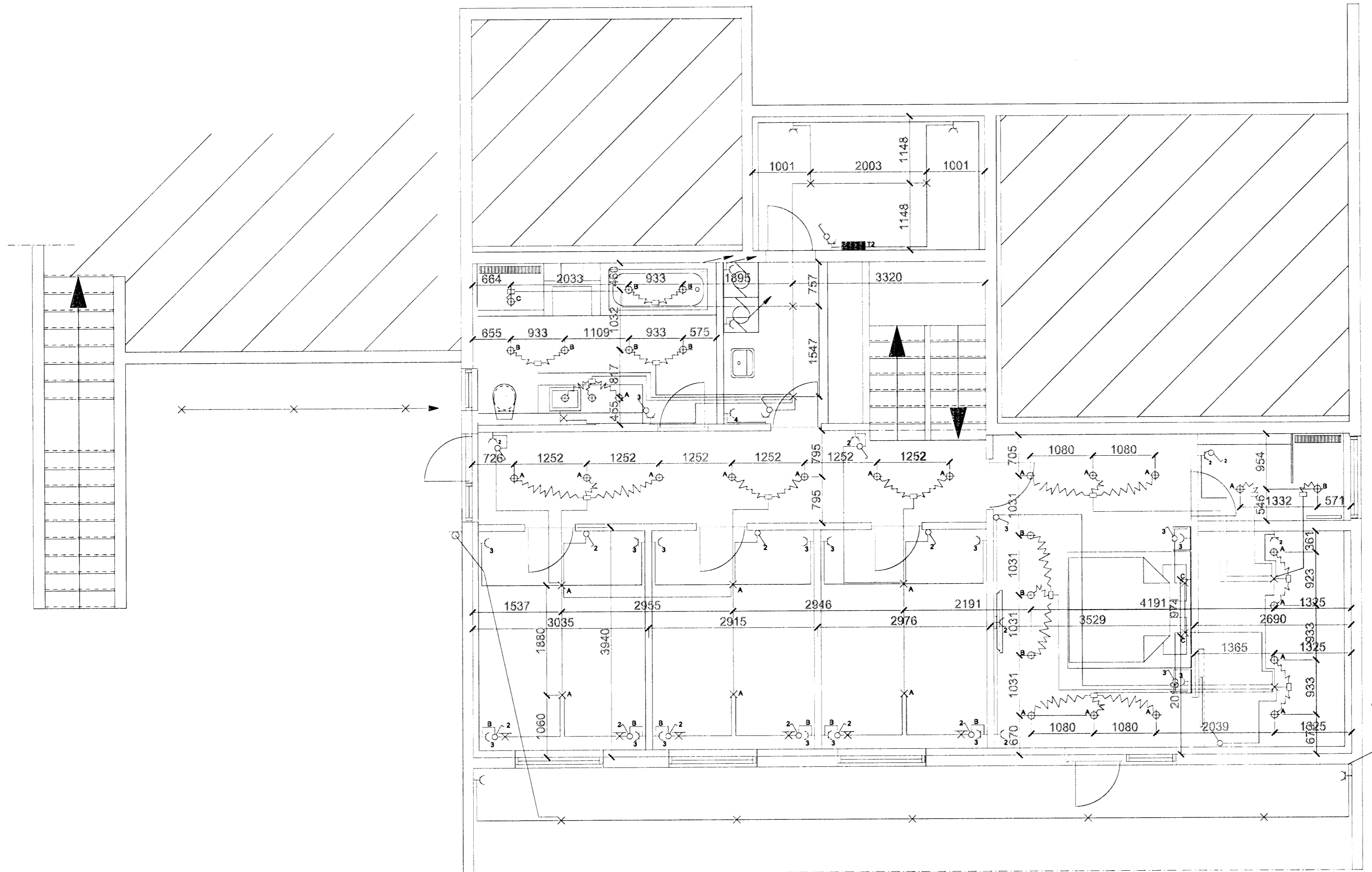

⊖	JARÐ BUNDINN TENGIL	⊗	KROSBROF	⊙	EINPÓLAROFI	ALMENN TÁKN
⊖	JARÐ BUNDINN TENGIL 2 FALDUR	⊗	SAMROFI	⊙	LÖGN Á MILLI HÆÐA, NIÐUR	
⊗	VEGGLJÓS HÆÐ EINS OG BÝND ER Á TEIKNINGUM	+	JARÐBINDING	⊙	LÖGN Á MILLI HÆÐA, UPP	
⊗	LOFTLJÓS	⊖	GREIN AÐ TÖFLU	⊙	ÞRÝSTIROFI	
				⊙	VEGGBÓÐS	
				⊙	TVEGJAPÓLAROFI	

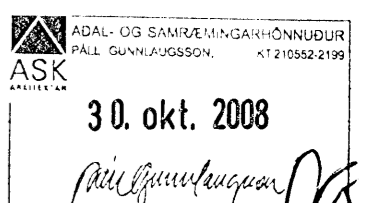

SKÓGARÁS M 221 HAFNARFJÖRDUR
SEGULL

RAFLAGNATEIKNINGAR
GRUNNMYND / LÁSPENNA

Bláritillit	Mkv. 1:100	Höfundur	ÞORGEIR
HAFNARFJÖRDUR	Dagur 12.11.2007	Töfnúmer	EGÁ
Blátt: A2	Blátt: A	Yfirlit	SEGULL
Fjöldi blaða	X	Blátt nr.	1

2410442549 *Þorgeir Guðmundsson*