

Grunnmynd 1. hæð M=1:100

Skýringar.

Almennt.

Teikningin sýnir uppstillingu á lögnum í húsinu. Allar lagnir eru utanálggjandi. Festingar og frágangur í samræmi við vatnslagnastaðal ÍST 67. Komið er fyrir brunabéttingu í öllum veggjum milli eininga, flokkur sami og fyrir vegg þ.e. EI60 fyrir EI60 vegg og EI90 fyrir EI90 vegg. (béttingar Protak)

Kalt neysluvatn.

Lagður er einn stofn um allt húsið. Einangrun minnst 20 mm glerull eða sambænleg sem vafin er með áldúk. Í hverri einingu er eitt úttak fyrir neysluvatn í einunginni og eitt fyrir brunaslöngu. Hafa skal einstreymsloka á úttaki fyrir brunaslöngu og loka við slönguna sem skal vera vel sýnilegur þegar staðið er framan við hana. Hæð frá gólf ca. 1.5 m. Á aðra neyslu skal setja loka sem skal nota þegar átt er við lagnir að tækjum þannig að ekki sé lokað fyrir brunaslöngu. Efnisval galv. stál.

Heitt neysluvatn.

Lagður er sér stofn fyrir hverja einingu frá mæli. Einangrun minnst 20 mm glerull eða sambænleg Efnisval galv. stál.

Ofnar.

Lagður er sér stofn að hverri einingu frá mæli. Einangrun er 20 mm. Ofnar eru frá Ofnasmiðjunni og eru lágmarksakost gefin upp í W við hvern ofn á grunnmynd. Á hvern ofn komi sjálfvirkur hitastillir á framrás. Bakrás allra kerfa er sameiginleg. Efnisval svart stál.

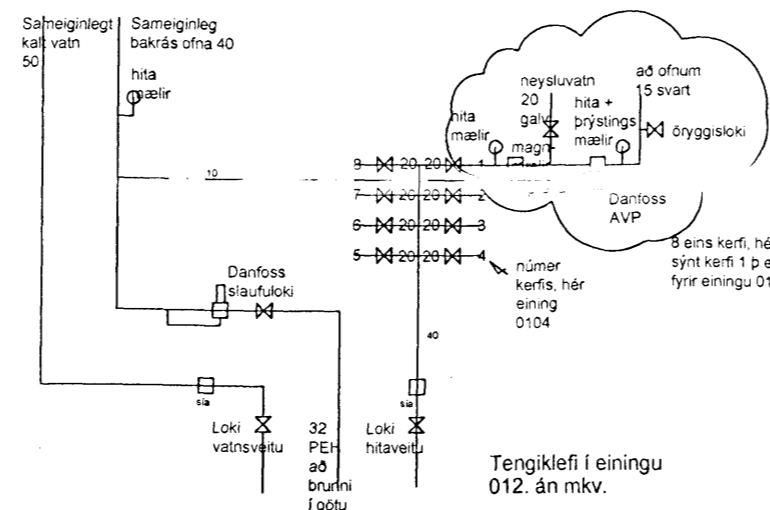

Byggingafræðingur  
Aigredur Þann  
21.06.2006

Breytingar  
(a) 150906 Leiðrétt stærðir snyrtinga, skilrúm í einingu 1010

Verk. 556-21 Steinhella 8, Hafnarfirði

Guðmundur Gunnarsson  
byggingaverkfræðingur

Teikning: Uppmæling og skráning lagna á 1. hæð.

Mál: 1:100  
Dags: 19.06.2006 (a) 150906

*Handwritten signature*

Langagerði 15  
108 Reykjavík  
sími/fax 5888786  
GSM 846 1932  
kt. 010754-5939