

GRUNNRYND M 1:50

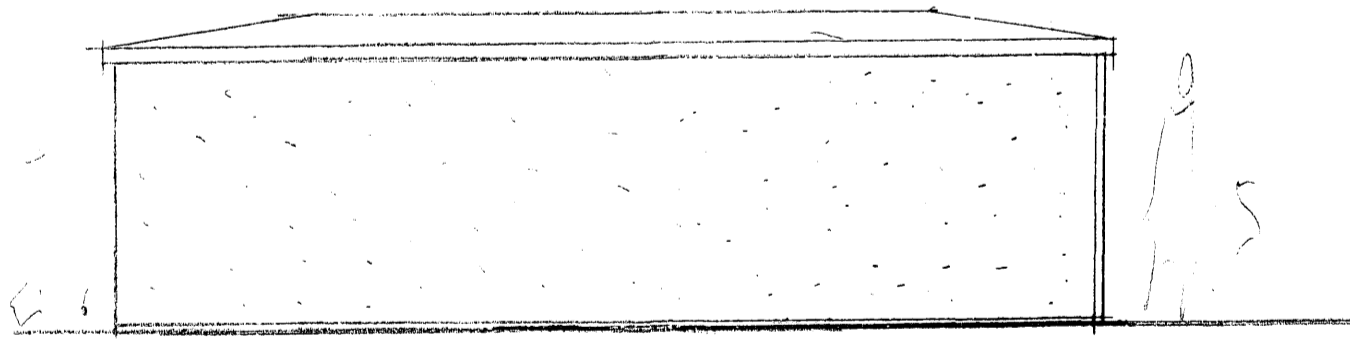

ÚTLIT AUSTUR M=1:50

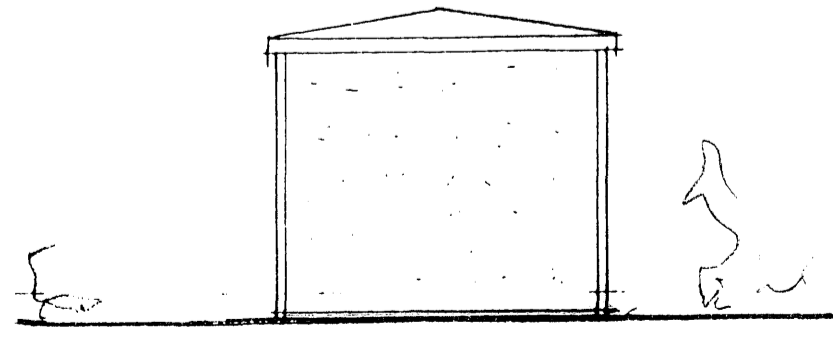

ÚTLIT NORDUR M=1:50

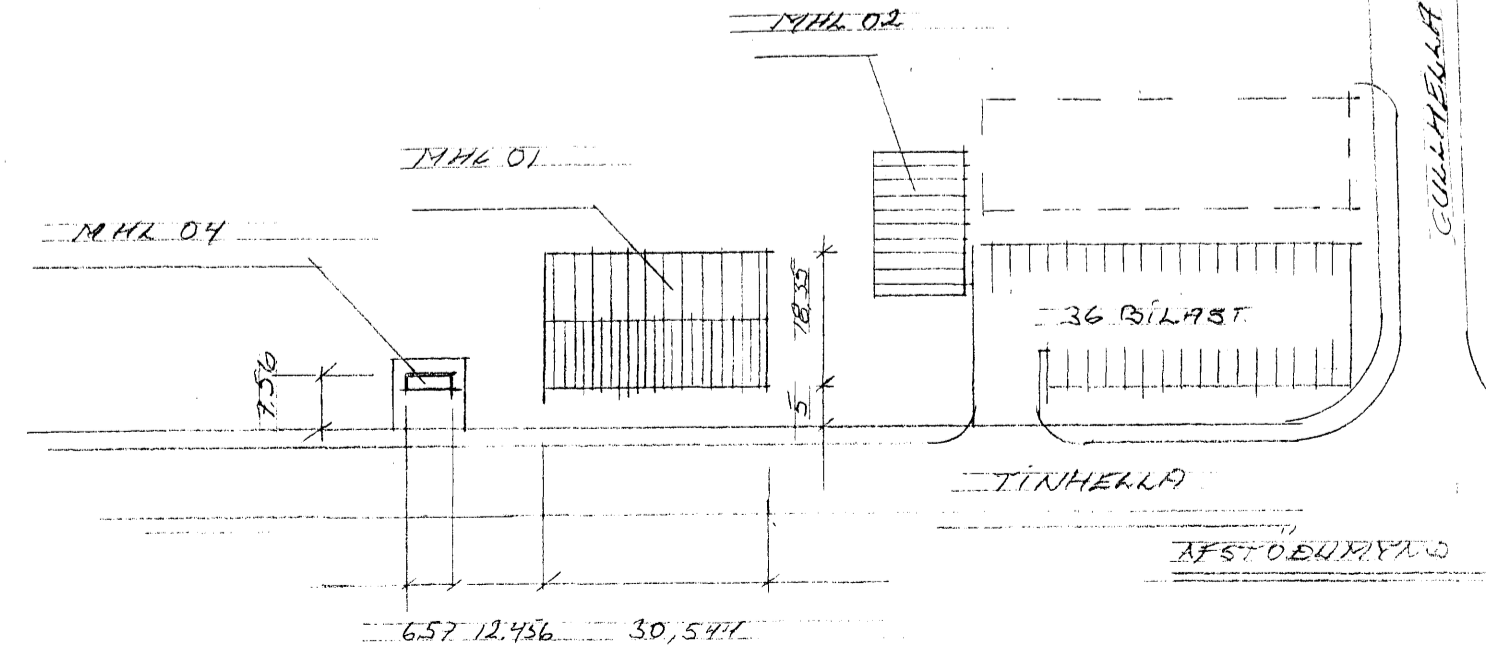
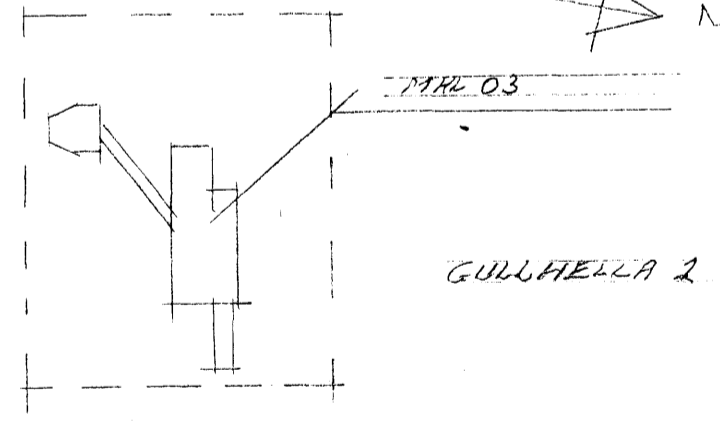

Skráningartala: Gullhella 1		Skrásetjari: Efdundur Arn Hjalmarsson																	
Landsmúmer: 213045		Kennitala: 100355-5239																	
Matskiptilýsingar:		Útgáfa: 4.01.08																	
Dag: 18.2.2008		Skrásetjari:																	
D0	D1	D2	D3	D4	D5	D6	D7	D8	D9	D10a	D10b	D11	D12	D13	D14	D15	D16	D17	
Lokun	Rými hæð-við	Notkun texti	Húts- fokun	Eignar- hald	Botnflatur m²	Míllflatur m²	Stígar m²	Op m²	Brúflatur m²	Snúlflokkur þv < 1.8	Sálarnæð min	Sálarnæð max	Brúflatur númer m²	Hæð m	Brúflatur númer m²	Hékkjarni skiptarúm m²	Hékkjarni númer m²	Hékkjarni númer m²	
		Matsliúti			14,8	0,0	0,0	0,0	14,8	0,0			30,3	13,6	14,8			25,024	
		Botn											3,0						
A	01	1. hæð			14,8	0,0	0,0	0,0	14,8	0,0			27,3	13,6	14,8				
	0101	Dreifistóð	N	0101	14,8				14,8		1,89	1,99	27,3	13,6	14,8	1,84		25,024	
Athugasemdir																			
Dreifistóðin er skilgreind sem notarymi þó hún sé eingöngu tæknirými.																			
Samtölur summa																			
Eignarhald																			
Eignar- hald	Notkun texti	Brúflatur m²	Skiptarúm m²	Sérleign m²	Sérleign og samleign m²														
0101	Dreifistóð	14,8	25,024	25,024															
	Allt	14,8	25,024	25,024															

Byggingarlýsing / skýringar:

Mannvirkið er dreifistóð Hitaveitu Suðurnesja, Húsið er úpphitað og loftræst um sjálftrékkjandi ristar.

Undirstöður:
Undirstöður eru einsteypjar á þjappaða fyllingu.

Botn:
Botnplata er byggð upp á stálprófilum.

Útveggir og þak:
Útveggir og þak eru byggð upp á forsteypjum einingum sem Hlotið hafa vottun Ramsóknarstofnunar ríkisins Rb-vottorð 00-25.

LAND.NR. 213045 MH. 04

GULLHELLA 2 HAF

101

AFSTÖÐURRYND M=1:50

GRUNNRYND, ÚTLIT, SNITT, AFST.

DAGS 18.02.08

MÁL: 1:50, 1:500

ERLENDUR ARNÍ HJALMARSSON BFI KLEBERG 6
RT 100355-5239 S= 6645634