

- ljós 1. vinnslusal.
- ljós 2. vinnslusal.
- ljós 3. vinnslusal.
- ljósa stýfling.
- úT-ljós vinnslusal.
- útiljós vinnslusal.
- vinnutenglar
- vinnutenglar.

- slíb
- m.ðávil.
- ink. hurðir 1.
- ink. hurðir 2.
- vinnutengill.

- Loftþessa.
- gufuketill nr. 1.
- gufuketill nr. 2.
- pökkunarvél
- blástur.
- dzelur.
- öfylling
- ónotað.

inntak.
3N ~ 400/230V

einlínamynd.

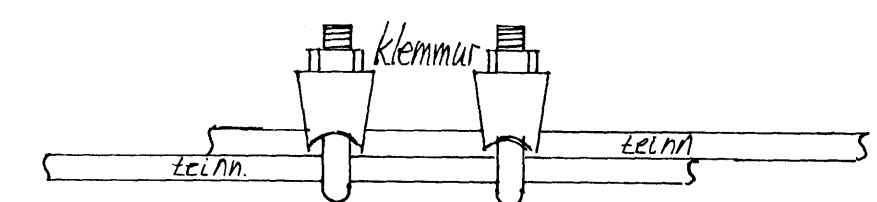

Tengja skal saman tvö næstu jásnin í sökkulveggjum allan úthringinn, að tengist að við töflu TA, í samræmi við teknilega tengiskilmála raforkuáreitingar.

fráganur sökkulskauts.

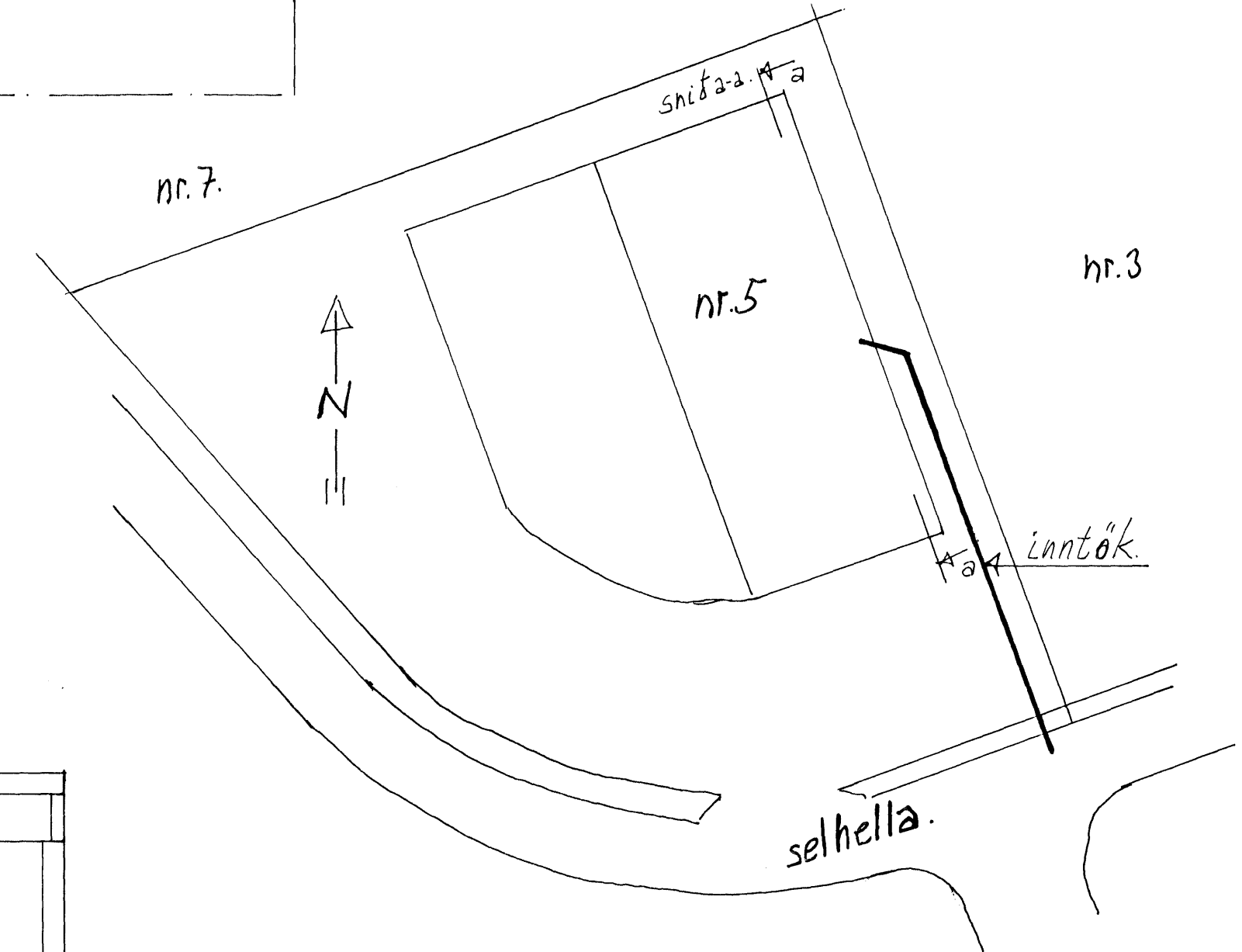

afstöðumynd mkv. 1:500.

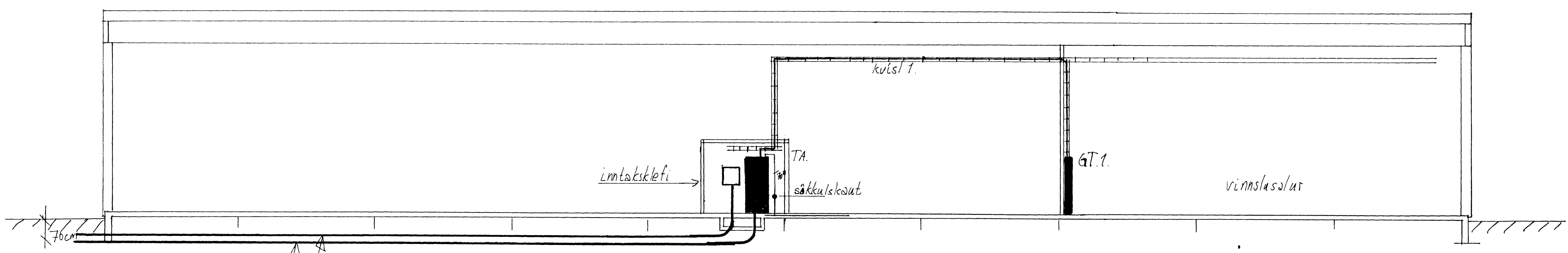

simainntak 50 mm p.lp.
rafmagnsinntak 2x100 mm p.lp.
sníð 2-2 mælikv. 1:100.

staður: Selhella nr. 5 Hafnarfirdi.	Skp. <i>[Signature]</i>
verk: Rafloagn: einlínamynd, snið og afstöðumynd.	bl. nr. 2 af 2.
	mælikv.: 1:500 1:100.
	dagsetn.: júní 2010.
Gunnar Eiríksson rafm. iðnfr. s: 8947519	kt: 070952-3789.