

Norðurhella 5 Hafnarfirði
 Steyptir innveggir á 1. hæð.
 Grunnmynd 1: 100

Samþykkt þann
 27 MARS 2008
 Byggingarfulltrúinn í Hafnarfirði
 F.h. Hrólfur S. Gunnlaugsson

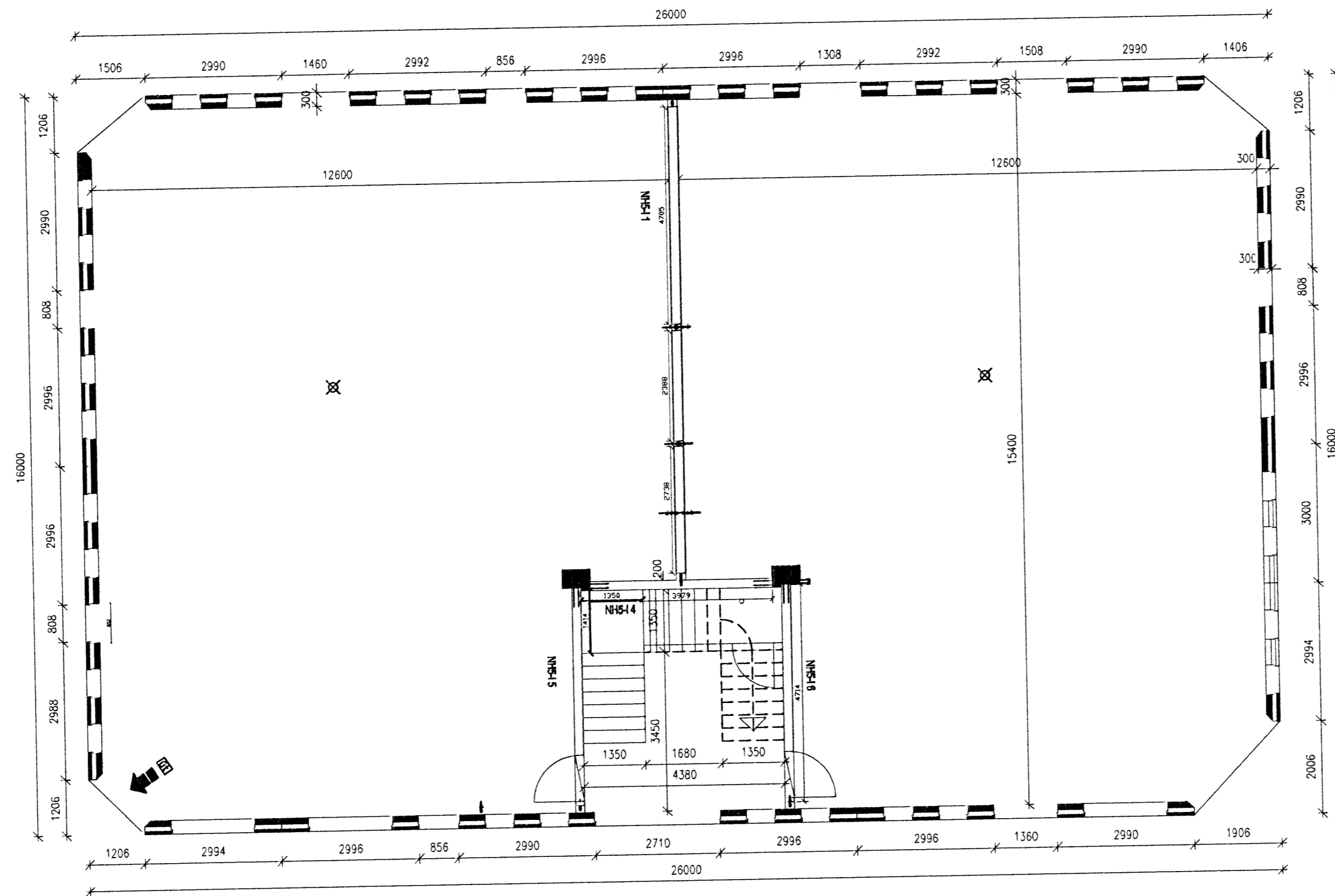

Þessi teikning sýnir hvaða innveggir 1. hæðar verða steyptir.
 Sömu veggir 2. hæðar verða steyptir.
 Teikningin er því ásamt deiliteikningum Einingaverksm. Borgar
 af veggjunum breyting frá teikningu nr. 1.11

13/3 08 - AAP

Verkfræðistofa	Halldórs Hannessonar s. 5654355 Gunnarssundi 10 Hafnarfirði	
	Mkv. 1:100	
Norðurhella 5 Hafnarfirði Steyptir innveggir, grunnmynd 1. hæðar	Reiknað	HH
	Teiknað	HH
	Kt. hönnuðar	141139-2159
	Breytt	
Verk : Norðurhella 5	Teikning nr.: 1.12	Dags.: 13. mars 2008