

4 Pakkantur - frágangsdeili
303 mkv. 1:10

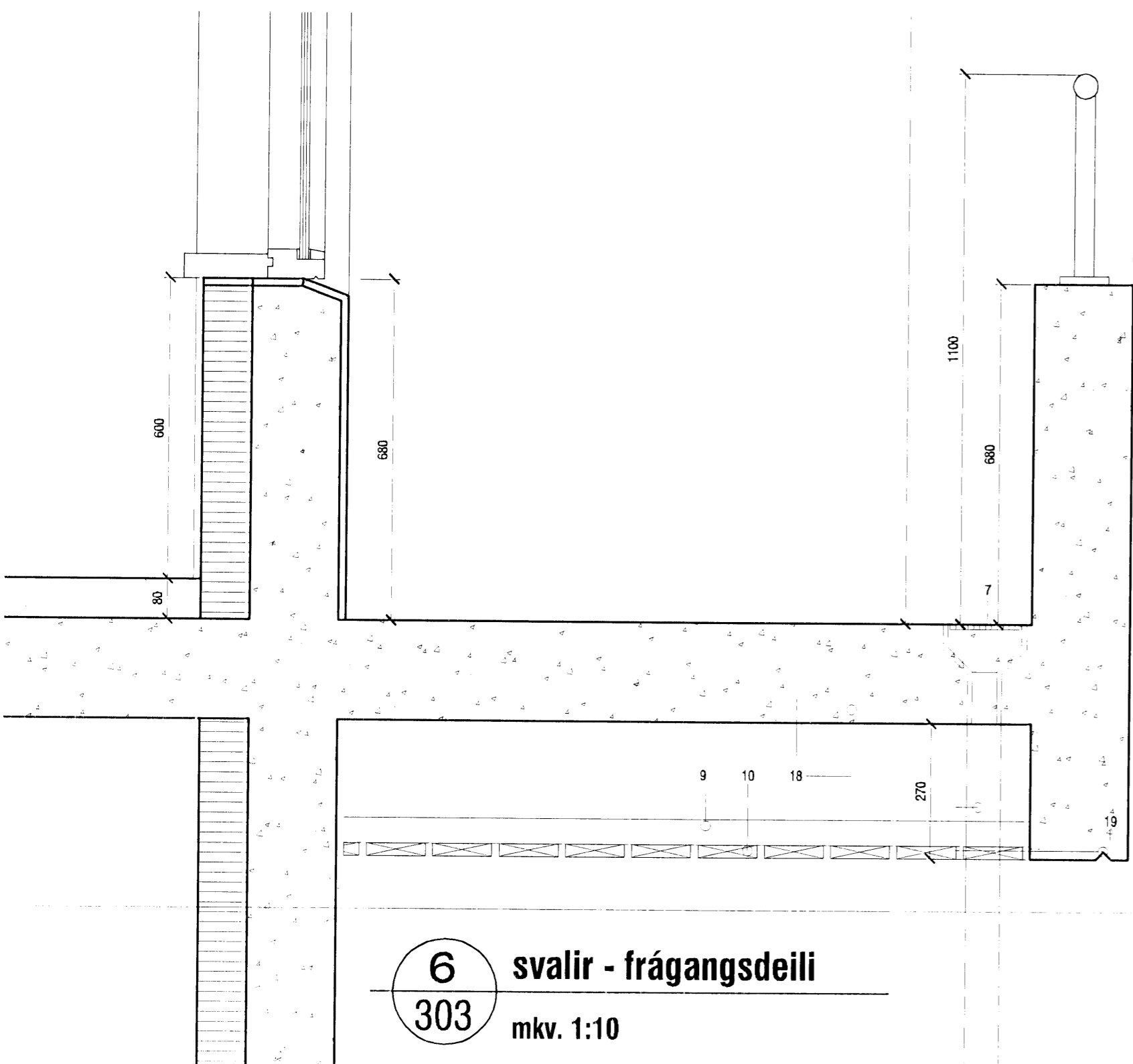

6 svalir - frágangsdeili
303 mkv. 1:10

1 Pakkantur - frágangsdeili
303 mkv. 1:10

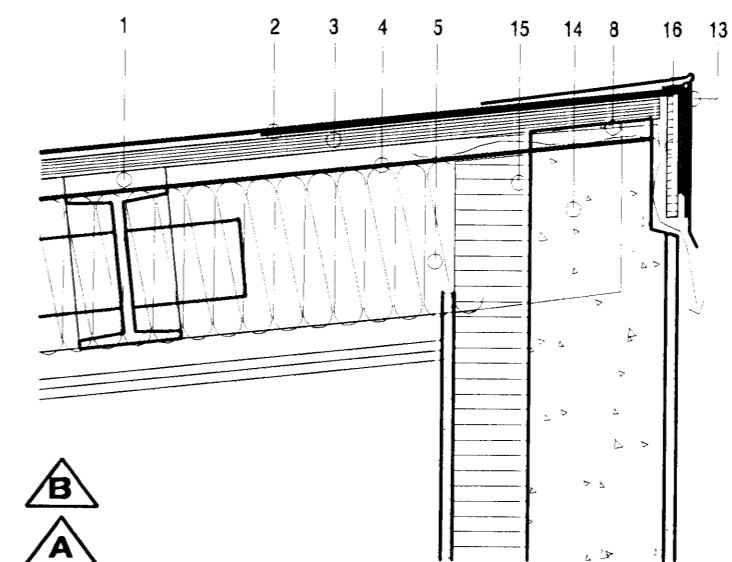
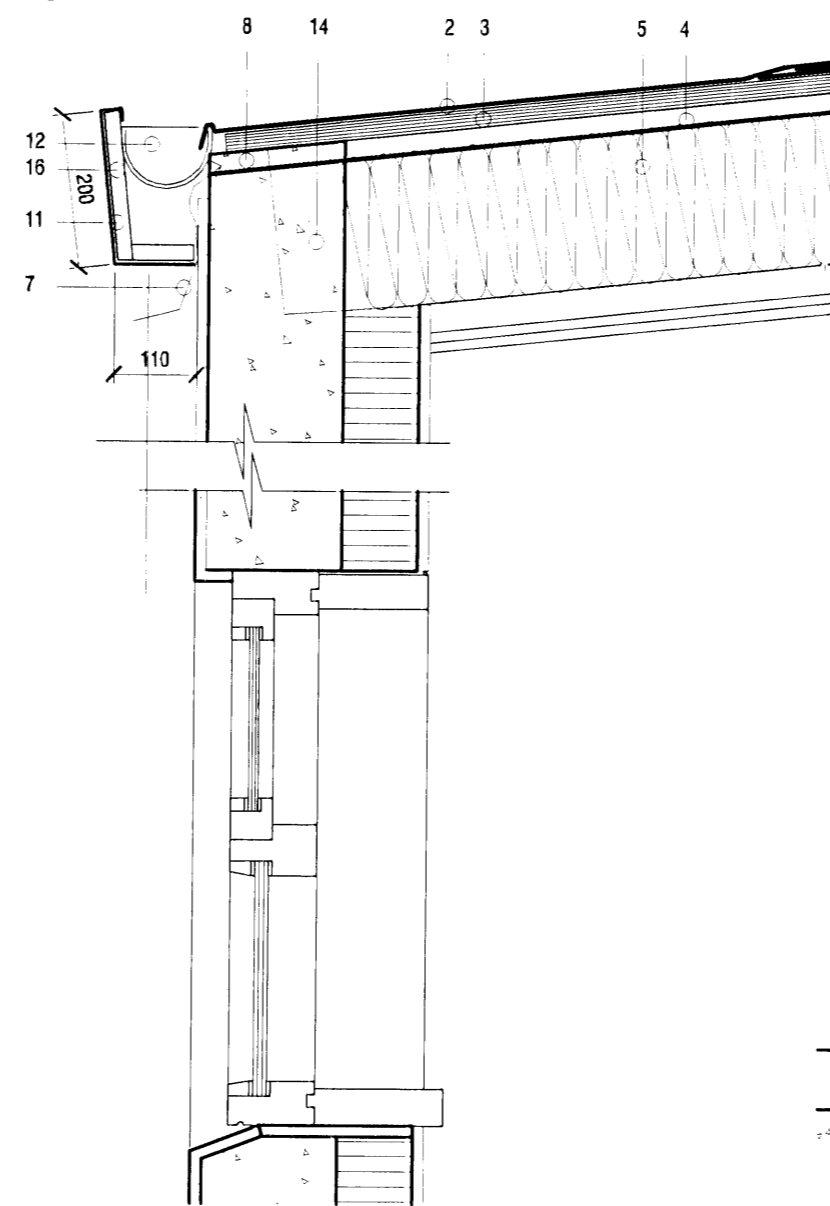

2 Pakkantur - frágangsdeili
303 mkv. 1:10

5 pak yfir inngangi - frágangsdeili
303 mkv. 1:10

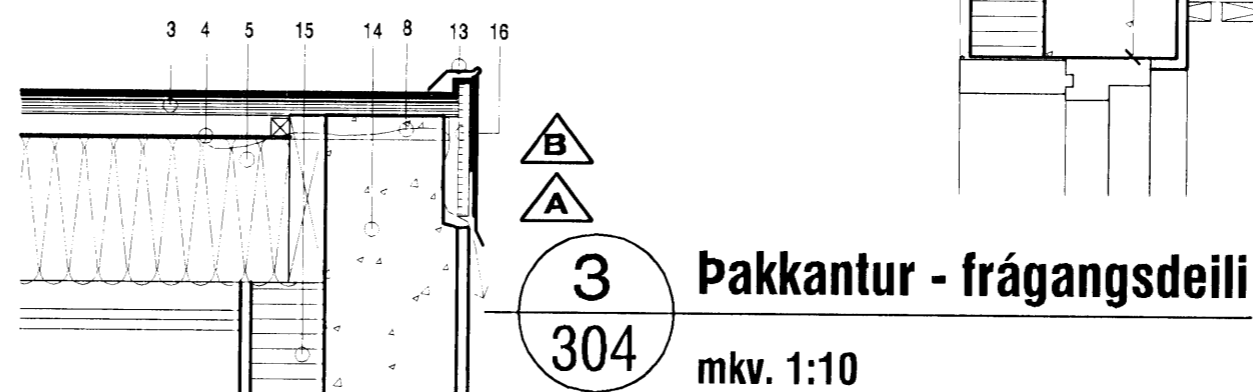
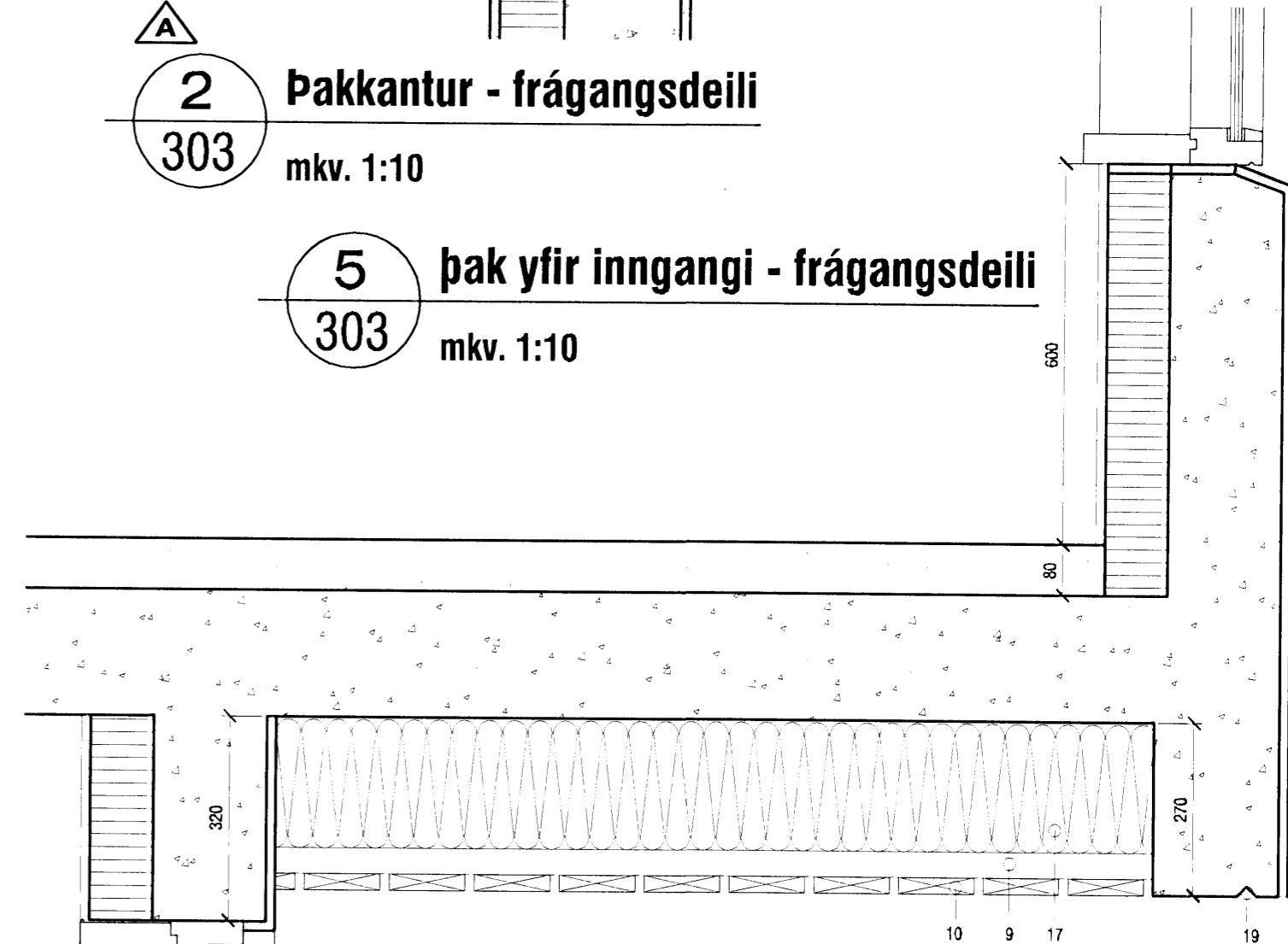

3 Pakkantur - frágangsdeili
304 mkv. 1:10

7 Pakskyggni - frágangsdeili
304 mkv. 1:10

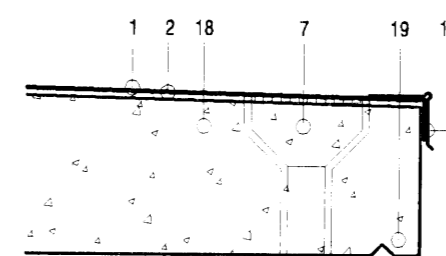

1. loftun milli sperrubila yfir stálbitum á 4m millibili
2. PVC þakdúkur
3. 21mm krossviðsklæðning
4. vindpappi m. vatnshalla
5. 200mm þakeinangrun
6. blikkáfella fræst og kituð í vegg
7. niðurfall
8. 10mm loftunarrifa með neti milli krossviðs og steypu
9. 50mm timburgrind undir loftaða timburklæðningu
10. 120mm timburklæðning m. 10mm loftunarbili
11. 20mm krossviður í þakkanti
12. þakrenna
13. tvöföld málmklæðning á þakkanti
14. staðsteyptur 180mm veggur
15. 100mm plasteinangrun
16. 20mm krossviður undir málmáfellu
17. 200mm einangrun m. áföstum vindpappa
18. staðsteypt plata með vatnshalla
19. droparauf

A - 13.10.2008 - breyting á þakdeili - loftun þvert á þakið bætt
B - 01.12.2008 - breyting á þakdeili - Dúkur og krossviður í stað þappa og borðaklæðningar

<p>VERKSTÆÐI ARKITEKTA ehf - Glynarssundi 5 220 Hfj. - sími: 565 9779 - email: aok@aok.is KÁRI EIRIKSSON arkitekt FAI - kt: 070365-4059</p>	<p>verk HLÍÐARÁS 18 - Hafnarfjörður - einbýlishús</p>	<p>0629 403</p>
	<p>teikning Deiliteikningar</p>	<p>bláostærð VERKTEIKNING</p>
<p>mkv 1:10</p>	<p>harnæð KE</p>	<p>teiknað KE</p>
<p>A2</p>	<p>Öll mál eru í millimetrum. Öll vafaströð skal þera undir höndum. Málköp og af teikningum, öll mál athugið á staðnum. Öll afnot og afritun teikningar, að hluta eða í heild, er háð skriflegu leyfi höfundar.</p>	<p>prentað 01. des. 2008</p>