

**ATH**  
 ALLAR MÁLSETNINGAR GLUGGA OG HURDA  
 MIDAST VÍÐ Í STEYPT.  
 VERÐI GLUGGAR OG HURDIR SEITT Í EFTIRÁ,  
 ÞURFA GATMÁL Í STEYPU AD VERA 30 MM  
 (2\*15) STÆRRI EN KARMÁL

Þurðargeta glugga skal vera í samræmi við  
 128 gr. byggingarreglugerðar, það er að  
 segja hámarks svignun sé minni en L/300  
 þó að leið meiri en 8 mm. Með  
 vindþýstingur á glugga er  $qv^{*1.0}$  og mesta  
 sog á glugga er  $qv^{*1.1}$ . Grunnliggi  
 vindslags  $qv$  er uppgjöf á teikningu B-01.

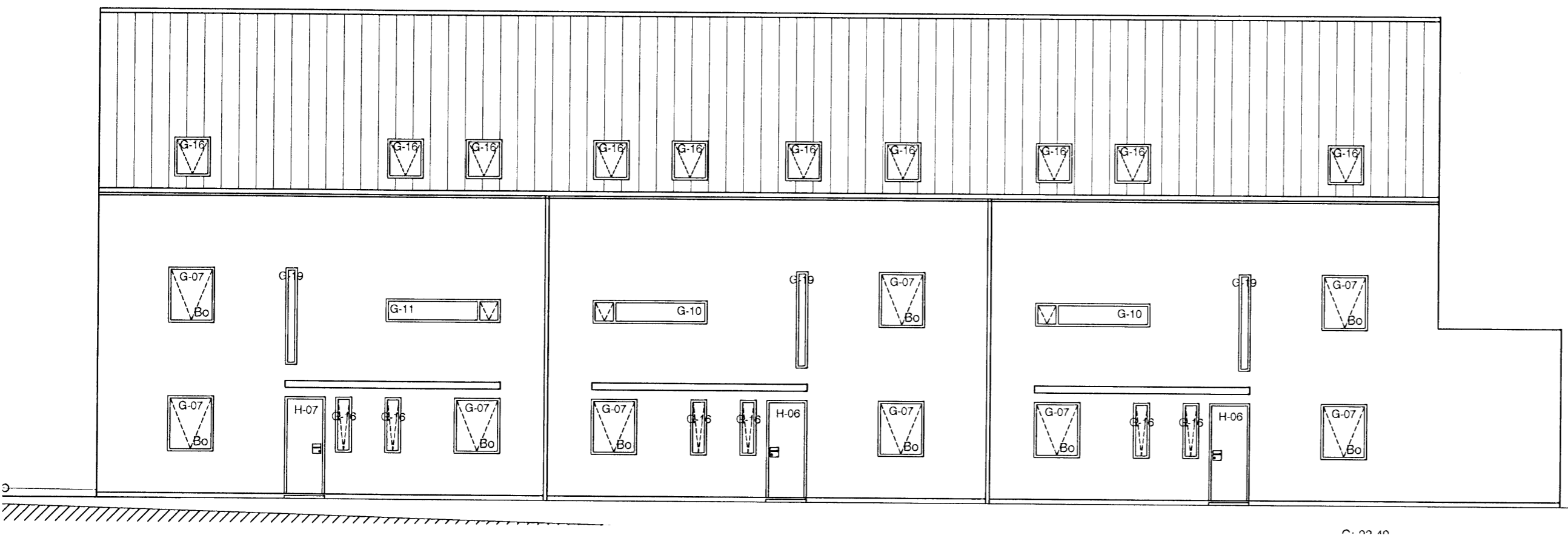

<b>VEKTOR</b> - hönnun og ráðgjöf - Akralind 6, 201 Kópavogi.		Jón Hrafn Hliðversson byggingarfræðingur Kl. 260662-6519 sími: 554-6650 fax: 554-6669.	<b>Drekavellir 36 - Hafnarfirði</b>	
		<b>SÉRUPPDÆTTIR</b>		
		<b>Hurða- &amp; gluggayfirlit</b>		
Teikn. nr. Samþykkt	Tilvísun á teikningu	Br.	Dags.	Hannað JHH Dagsetning 23.10.2008
				Teiknað BH Mælikvarði 1:100 Teikn. nr. S-004