

mat 7-2-05

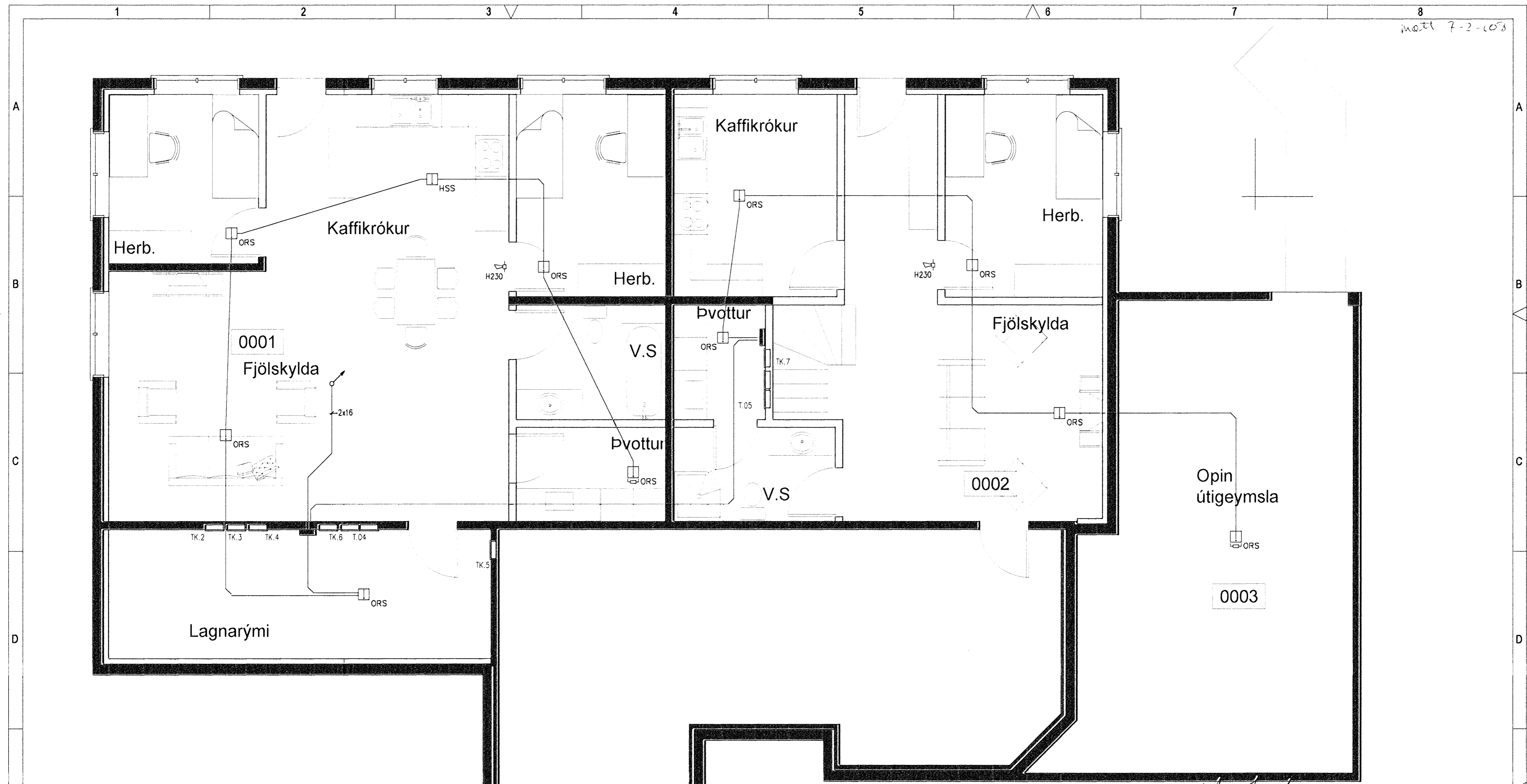

GRUNNMYND KJALLARA, 1:50

Tákn fyrir brunakerfi

	Stjórnstöð		Hitaskynjari
	Bjalla		Jónískur reykskynjari
	Sírena		Hitastígulskynjari
	Optískur reykskynjari		Endamótst. fyrir skynjara

Innbrotá og brunakerfi.

Stjórnstöð er fyrir innbrotá og brunakerfi. Sírenur eru sameiginlegar.

Reyk og hitaskynjarar tengjast inn á sérrásir í stjórnstöð innbrotakerfis.

Notaðir eru raflíðasökklar í enda hvorrar rásar brunakerfis, sem tengjast inn á stjórnstöð innbrotakerfis. Hægt er að nota CAT5, eða sambærilegan streng í brunakerfið.

Innbrotaskynjarar eru festir í kverkar við loft, en almennt í 250cm hæð.

Hæð hnappaþeinga er 145cm
Hæð á bjöllum er 230cm

Skynjari í andyni og bílskúr eru á biðtíma.

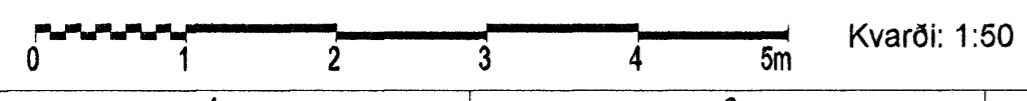

Helga Reimarsson 010 237-4319

BREYTINGAR	Dags.	Yfirfarið
1		
2		

Raflagnahönnun
Helga Reimarssonar
Múlalind 2 Sími 691-2085
Email: helgareimars@internet.is

Verkefni:	Skógarás E		
Staður:	Hafnarfjörður		
Skýring:	Brunakerfi		
Verknúmer:	56-2007	Teiknað:	H.S.R.
Hönnun:	H.S.R.	Blað:	5 af 17
Mælikvarði:	1:50	Dagsetning:	09.2007
KT:	310355-5699	Samþ:	<i>Helga Reimarsson</i>