

Grunnmynd
kjallari

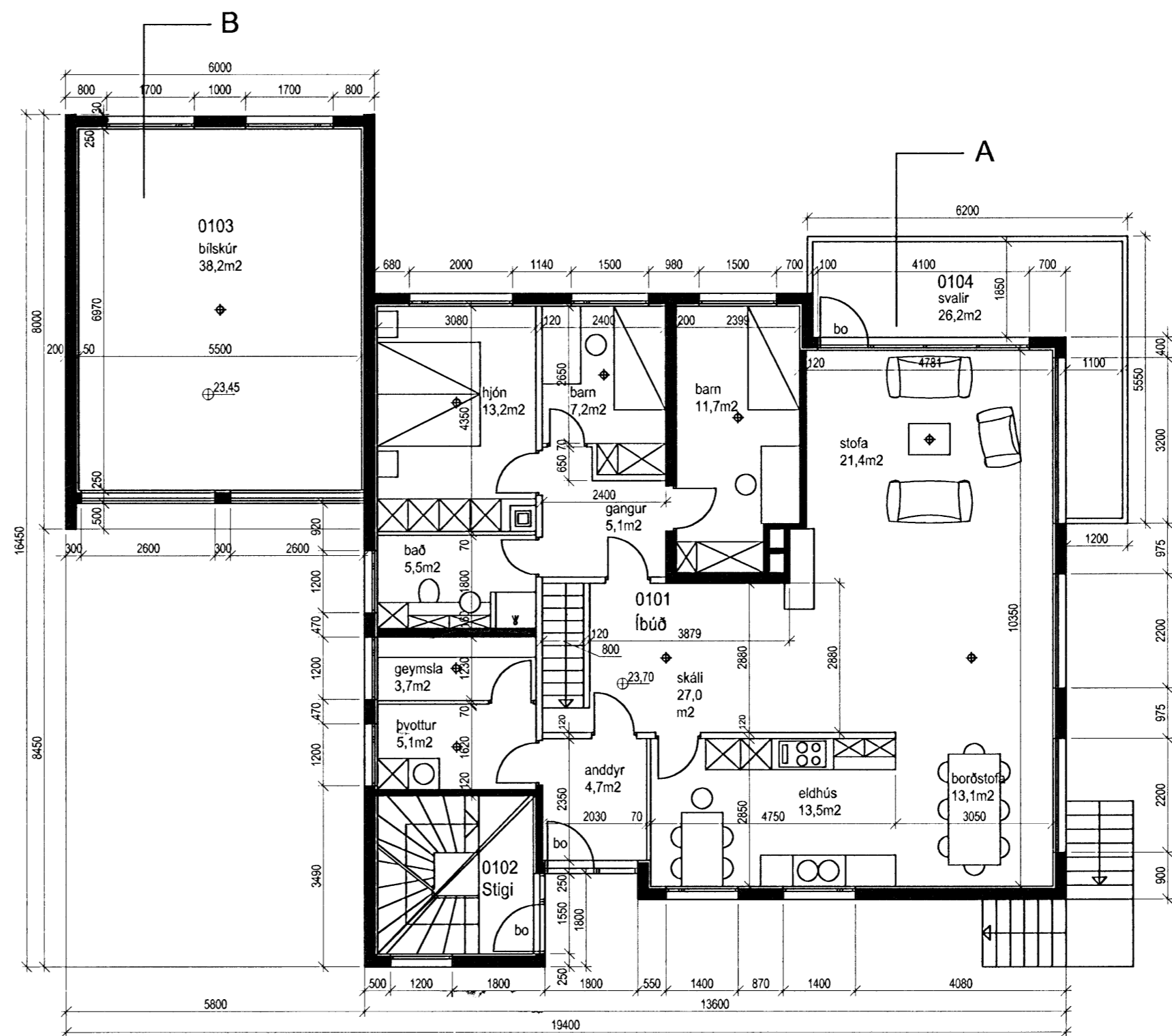

Grunnmynd
1. hæð

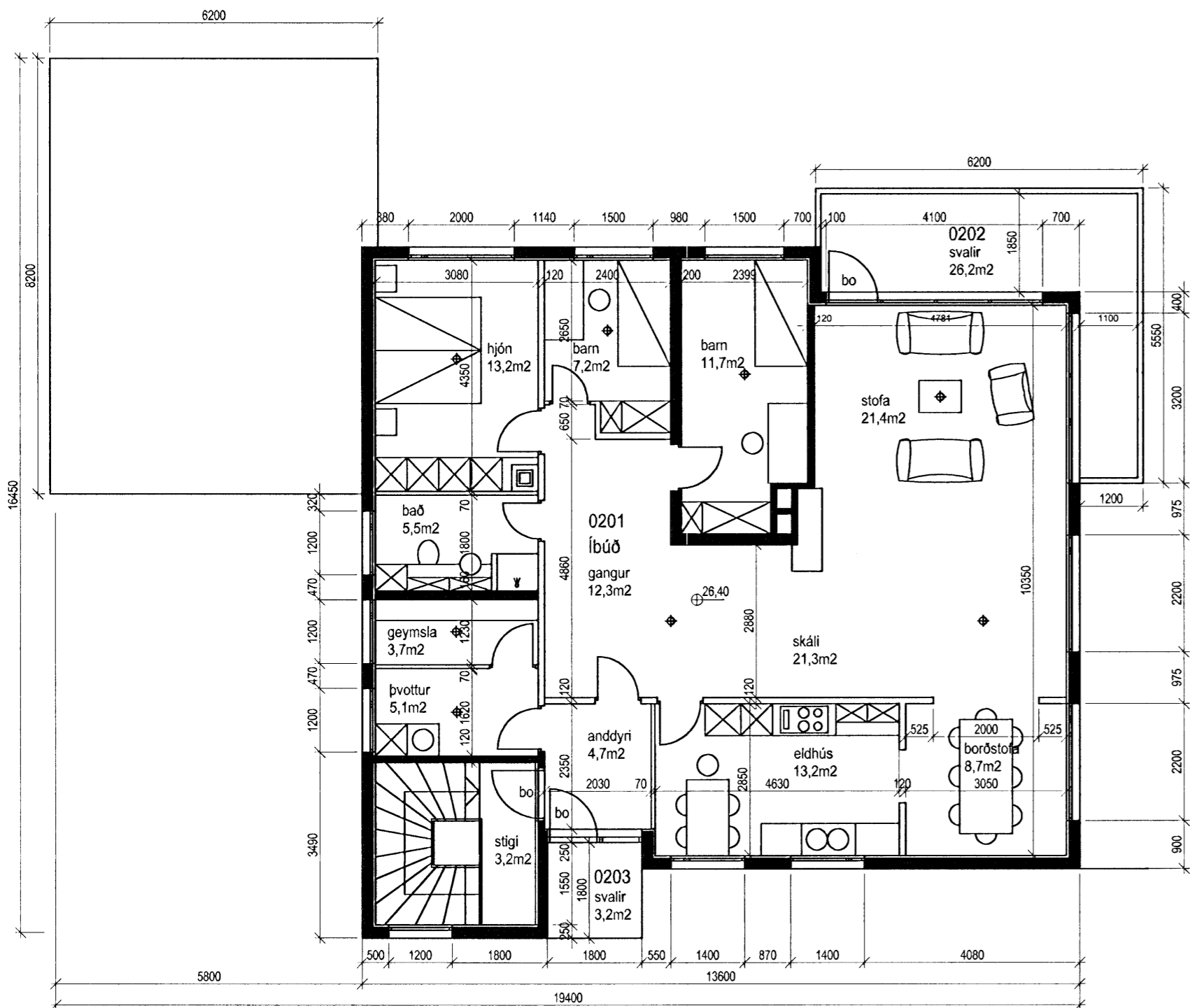

Grunnmynd
2. hæð

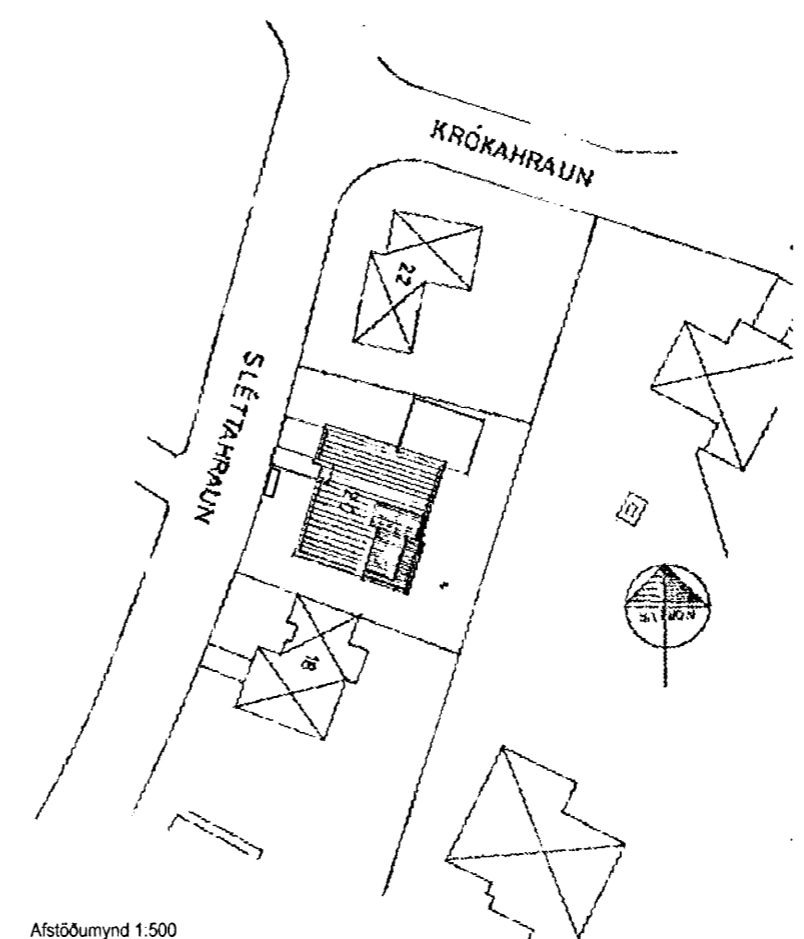

Afsíðamynd 1:500

19 AUG 2009
 Byggingafulltrúnaður Hafnarfirði
 F.h. Sigurður Steinar Jónsson

ÚTG. DAGS. ÚTGÁFUERILL

Sléttahraun 20
220 Hafnarfjörður

Byggingarlýsing

Sótt er um eftirtaldir breytingar:

Myndaður er 2^o þakhalli á þaki bílskúrs. Þak bílskúrs samanstendur af 50x225mm sperrum c/c 600mm sem eru einangrðar með 200mm steinull. Sperrur eru klæddar með 25x150mm timbri. Þakið er klætt tvöföldum þakpappa.

Á suðurhlíð er bætt við glugga af sömu gerð og núverandi gluggar eru á 1. hæð og á 2. hæð.

Á framsvölum 2. hæðar hafa verið settar dyr sem ganga út á svalir.

bo táknað björgunarop.

♦ táknað reyskynjara

Brúttóflatarmál byggingar er 431,7m²
Flatarmál lóðar er 662,65,5m²

Nýtingarhlutfall er 0,65

1965 E. Sigurðsson, hönnuður hússins
1980 Páll V. Bjarnason, hönnuður viðbyggingar

Eigendur að Sléttahrauni 18 lýsa sig samþykkt þessum breytingum.

Sigríður Bjarnadóttir

Sigríður Sigurðardóttir
kt. 2602664709
sími: 5550807
sigga57@hotmail.com

Sléttahraun 20
220 Hafnarfjörður

Grunnmynd kjallari 1. og 2. hæð. Afsíðamynd

TEIKNINÚMÉR	MÆLIKVARÐI	DAGS.	ÚTGÁFA
002	1:100	22.07.2009	A

SAMPYKKT:
Kennitala: *Sigríður*
260266-4709