

NORÐURBAKKI 5.. SPENNISTÖÐ. HAFNARFIRÐI.

5b

Sámbykkt þann  
12 AUG 2009  
Byggingarúlfurinn í Hafnarfirði  
Fh. Sigurður Steinar Jónsson

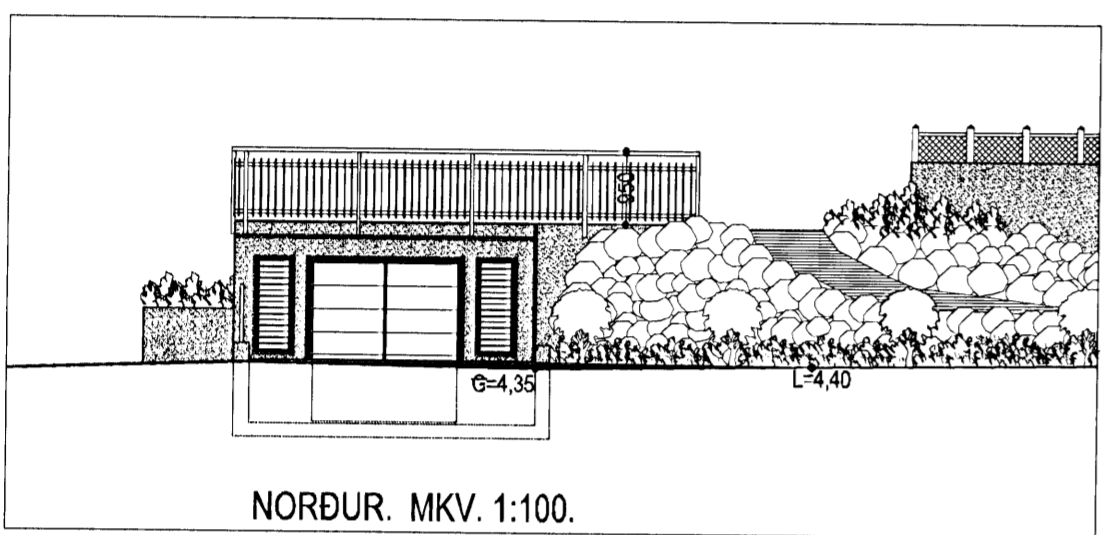
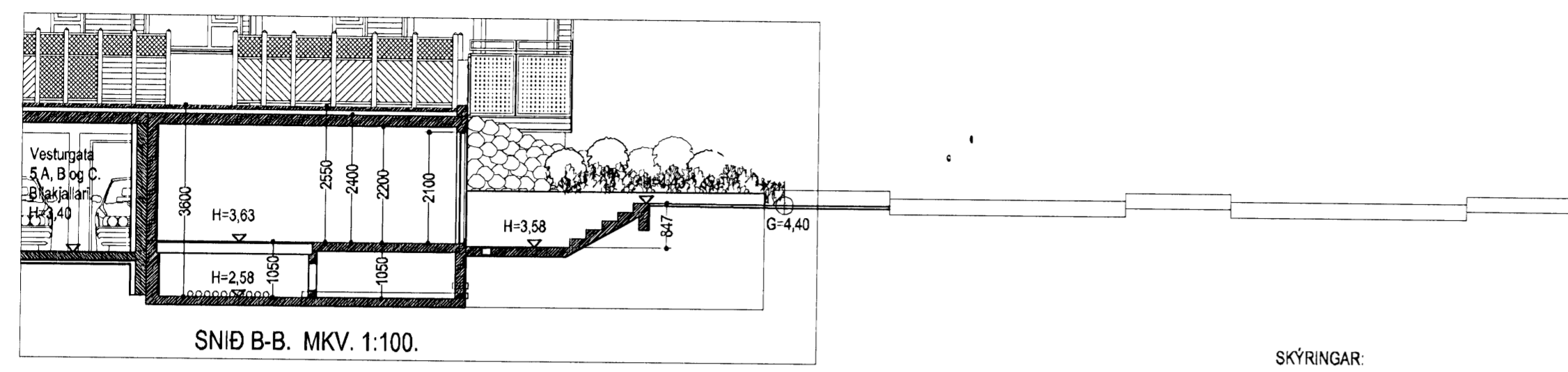

**SKÝRINGAR:**

Mannvirkid er dreifistöð Hitaveitu Suðimesja.  
Húsið er óupphlæð og loftræst um sjálfrekjandi ristar á útveggjum stöðvarinnar.

Húsið er úr jámbentri steinsteypu, veggir að utan steinaðir í ljósum lit, (sami litur og er á veggjum Norðurbakka 5.  
Að innanverðu eru veggir holufylltir, síðthúðaðir og málaðir í ljósgráum lit.  
Hurðir og loftristar skulu smíðuð úr 2ja og 5 mm seitu þoinu áli.  
Botnplata er staðsteypt en milligöf er úr stágrindarplötum.  
Lofthlata/ þakplata er staðsteypt jámbent.  
Frágangur á plötunni að utanverðu skal vera sem hér segir:  
Plata skal steypt með vatnshalla frá húsi að niðurföllum.  
Á síttu plötuna skal koma 2 lög af álmdu þakpappa.  
Þakpappinn skal vera "FLEXIGUM 4T MEC" eða sambærilegur, sem er SBS asfaltúður 4,8 kg/m², styrktarmottan í dúknum er polyester 180 gr/m².  
Ofan á þakpappa skal einangra með "STYRISOL 300" plasteinangrun, 50 mm þykk.  
Ofan á einangrun skal leggja drendúk 136 gr/m².  
Sérstakar ráðstafanir skal gera varðandi dreiningu á jarðefnum á þakinu, t.d. með því að lagðar verði Ø75 mm drenaðrignir, samkv. nánari fyrirmælum verkfr.

Ofan á þakið koma steyptar heilur.  
Nota skal sérsníðuð niðurföll úr áli.

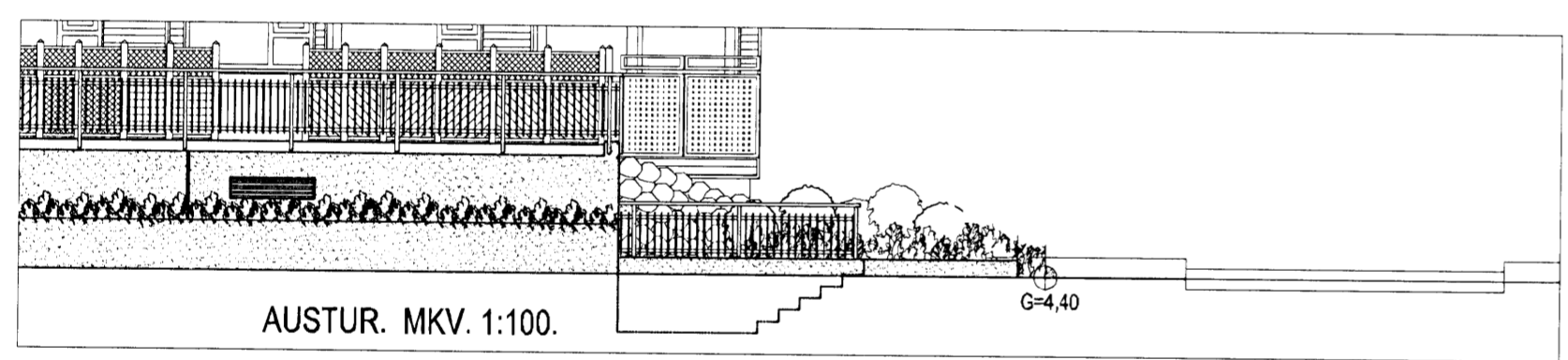

Skráningartafla: Norðurbakki Hafnarfirði					Skrásetjari: Sigurður Þorvarðarson												
Landnúmer: 200320					Kennitala: 141250-4189												
Matshlutanúmer: 01					Útgáfa: 4.01b												
					Dags: 1.7.2009												
Uppskipting og lýsing					Stærðir												
D0	D1	D2	D3	D4	D5	D5M	D6	D7	D8	D9	D10a	D10b	D11	D12	D16	Reiknitala	D17
Lokun	Rými hæð-röð	Notkun texti	Höfuð-flokkun	Eignar-hald	Botnflötur m²	Milliflötur m²	Stigar m²	Op m²	Brúttóflötur m²	Brúttóflötur sh < 1,8	Salarhæð min	Salarhæð max	Brúttó rúmmál m³	Nettóflötur m²	Birt flatarmál m²	skiptarúmmál	Skiptarúmmál m³
		<b>Matshluti</b>			24,4	0,0	0,0	0,0	24,4	0,0			92,7	20,5	24,4		73,800
		<b>Botn</b>											4,9				
A	01 0101	<b>1. hæð</b> <b>Spennistöð</b>	T	0101	24,4	0,0	0,0	0,0	24,4	0,0			87,8	20,5	24,4		73,800
					24,4				24,4		3,60	3,60	87,8	20,5	24,4	3,60	73,800
<b>Athugasemdir</b>																	
<b>Samelg্নir sumra</b>																	
<b>Eignarhald</b>																	
	Eignar-hald	Notkun texti	Birt flatarmál m²	Skiptarúmmál Séreign m³	Séreign og sameign m³												
	0101	<b>Spennistöð</b>	24,4	73,800	73,800												
		<b>Alls</b>	24,4	73,800	73,800												

NORÐURBAKKI 5.. SPENNISTÖÐ. HAFNARFIRÐI.

Sigurður Þorvarðarson byggingafræðingur bfi.  
Teiknistofan Strandgötu 11 220 Hafnarfirði.  
Sími: 5651510. Netfang: teiknistofan@simnet.is  
STH. teiknistofan ehf. kt. 510298-2769. Kt. aðalhönnuðar: 141250-4189.

Skýringar:	Aðaluppdráttur.
Teikning:	Útlit / snið / skýringatextar / skráningartafla.
Mælikvarði:	1 : 100. Dagsetning: 01 júlí 2009.
Undirskrift:	<i>[Handwritten Signature]</i>
Blað nr:	2af 2.
Breytt:	