

AFSTÖÐUMYND MKV 1:500

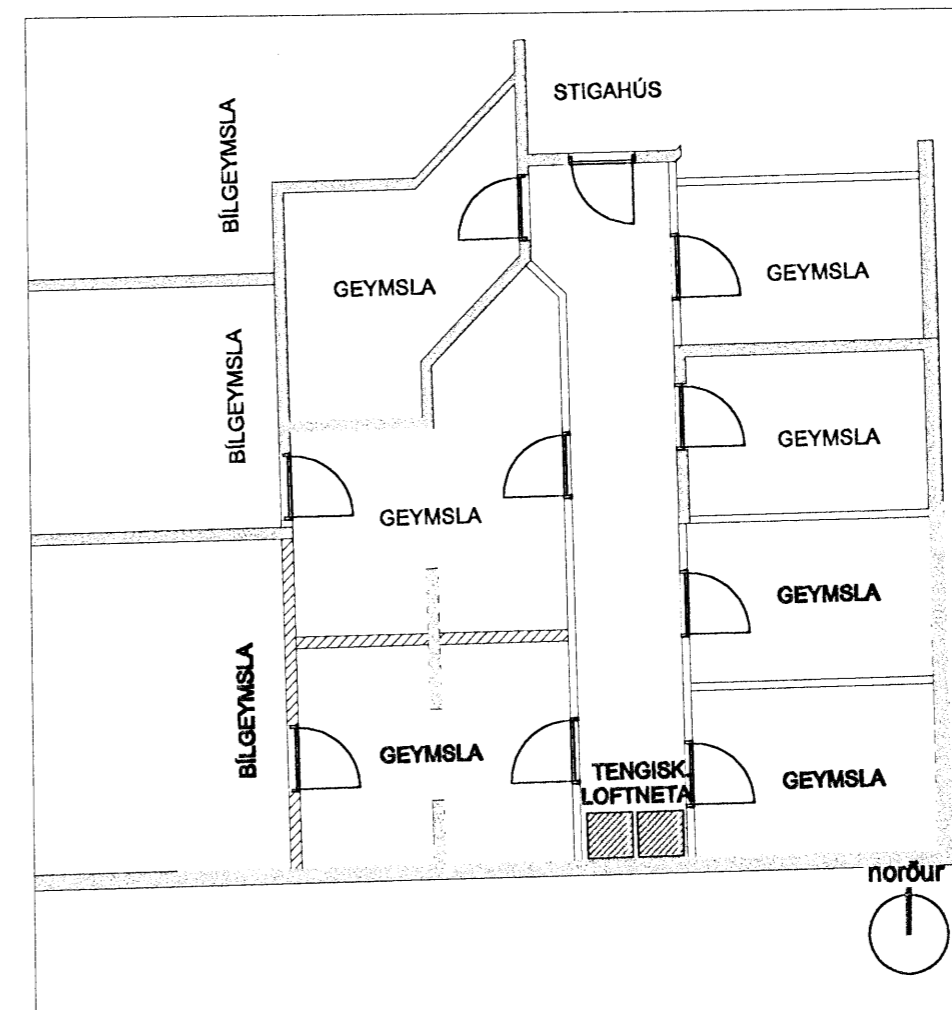

GRUNNMYND KJALLARI
mkv 1:100

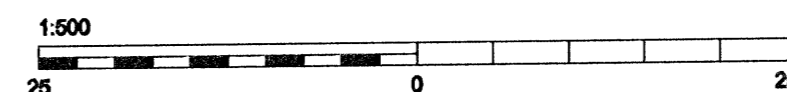
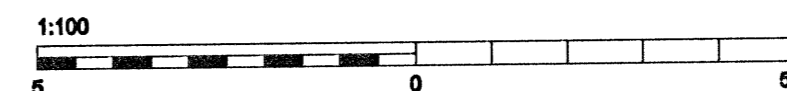
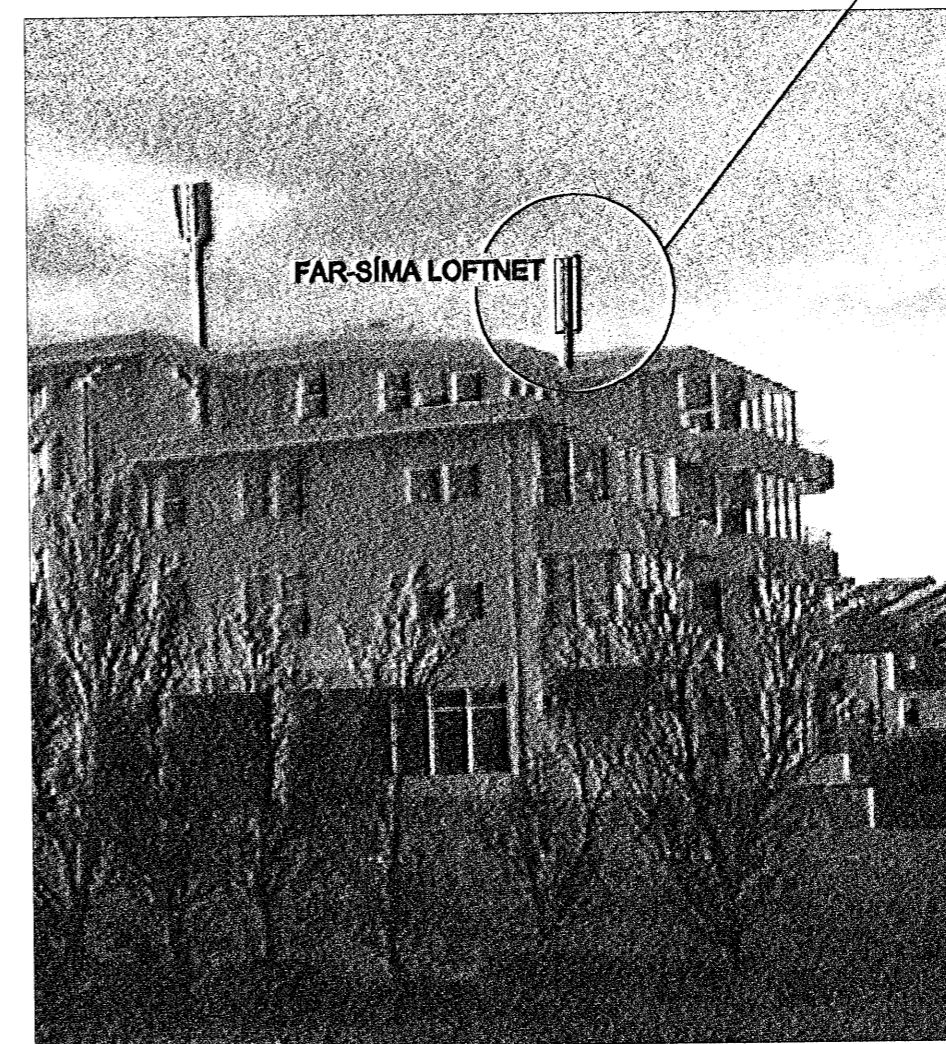

Sámbykkt þann
03 SEP 2008
Byggingafulltrúinn í Hafnarfirði
F.h. Sigurður Steinar Jónsson

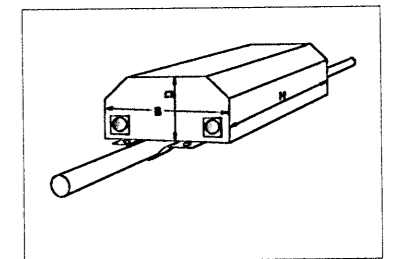

FAR-SÍMA LOFTNET
STÆRÐ LOFTNETS:
HxBxD=1309x167x89,5mm

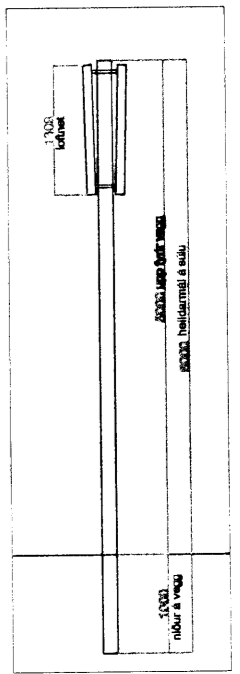
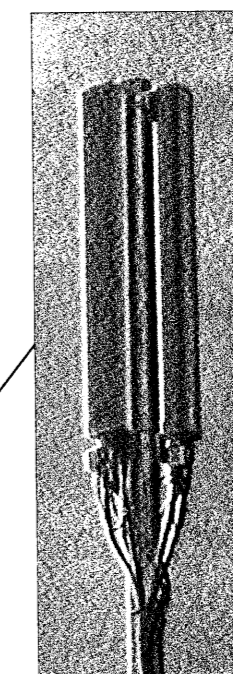

FAR-SÍMA LOFTNET
ÁSYND FRÁ HLÍÐ

Skýringar:

Sótt er um leyfi til að staðsetja 3 sík. far-síma loftnet Nova ehf á 6m súlu er nær 5m upp fyrir þakbrún íbúðarhúsnáðs að Staðarhvammi 1 í Hafnarfirði, eins og teikningar og ljósmynd sýna.

Tæknibúnaður er staðsettur í skáp E160 við enda ganga í kjallaranum.

Afstöðumynd er frá LUKR.

Staðgreinir 81700010 Landnúmer 122318



Staðarhvamur 1

far-síma loftnet á mæslif	daga. 30.08.08
afstöðumynd, útlit (ljósmynd), grunnmynd kjallara	mkv. 1:500/100
	teikn. T1,PH,GG

Gunnar G arkitekt

Laugavegi 69 (Kjörgarði), 101 Reykjavík
símar 533 5300 898 8662 gg@mg.is