

SNIÐ A-A MKV. 1:100

Byggingarlýsing / verklýsing:

Húsið er staðsteypt á hefðbundinn hátt með stálklæddu þaki. Undirstöður og botnplata eru staðsteyptar á þjappaðri hraunfyllingu og eða á klöpp. Útveggir staðsteyptir 18 sm. einangrun 100 mm. múrhúð 2 sm. Þak, timbursperrur heilklaðdar með 25*160 mm. borvið, þakpappa og þakstáli. Þakeinangrun 200 mm. (steinull). LR. táknað loftræsting.

Sérstakar skýringar vegna einangrunar:

Botnplata er einangruð með 75 mm. einangrunarplasti, veggir sökkla eru einangraðir 50 sm. niður fyrir plötu með 75 mm. einangrunarplasti. Útveggir eru einangraðir með 100 mm einangrunarplasti. Þak er einangrað með 200 mm steinullareinangrun. Í gluggum er tvöfalt einangrunargler (12 mm. loftbil í föstum gluggum en 9 mm. loftbil í opnanlegum gluggafögum og hurðum). Að öðru leiti skal miða við að kólnunartölur einstakra byggingahluta séu í samræmi við Íst-66.

Skýringar vegna eldvama:

- F-30 Táknað eldvarnarhurð, og eða eldvarnarvegg, samkv. reglugerð um brunavarnir og brunamál.
- B-30 Táknað eldvarnarhurð, samkv. reglugerð um brunavarnir og brunamál.
- BO, táknað björgunarp, samkv. reglugerð um brunavarnir og brunamál.
- Táknað rýmingarleið, samkv. reglugerð um brunavarnir og brunamál.
- B. nr. Brunahólf númerað.
- Reykskynjari, staðsetjst samkvæmt teikningu.
- Sl. kv. Slökkvitæki og annar brunavarnarbúnaður staðsetjst í samráði við Eldvarnareftirlit.
- BBL. Brunaslanga, vatnsfyllt. 25 m.

Samþykkt þann
02 SEP 2009
 Byggingafultrúinn í Hafnarfirði
 F.h. Sigurður Steinar Jónsson

Grænakinn 4, stærðir:	
Flatarmál íbúðar á 1. hæð, fyrir viðbyggingu	60,3 m ²
Flatarmál íbúðar á 2. hæð	85,9 m ²
Flatarmál íbúðar samtals fyrir viðbyggingu	146,2 m ²
Flatarmál sólstofu	14,0 m ²
Flatarmál íbúðar eftir viðbyggingu	160,2 m ²
Flatarmál bilgeymslu	34,1 m ²
Heildarflatarmál húss, eftir viðbyggingu	194,3 m ²
Heildarrúmmál hússins er	549,0 m ³
Flatarmál Marka er	449,6 m ²

Byggingarlýsing sólstofu:
 Undirstöður og botnplata steinsteypt. Þykkt botnplötu 150mm. Undir botnplötu er 100mm einangrun. Utan á sökklum er 75mm einangrun 50cm niður fyrir botnplötu.
 Í botnplötu eru innsteyptar hitalagnir fyrir gólfhita í sólstofunni. Sólstofan sjálf byggð upp úr stágrind sem glerjuð er með tvöföldu einangrunargleri. Stálgrindin kemur tilbúin og þarf aðeins að stilla henni upp. Ein hurð er á sólstofunni og snýr hún til austurs.

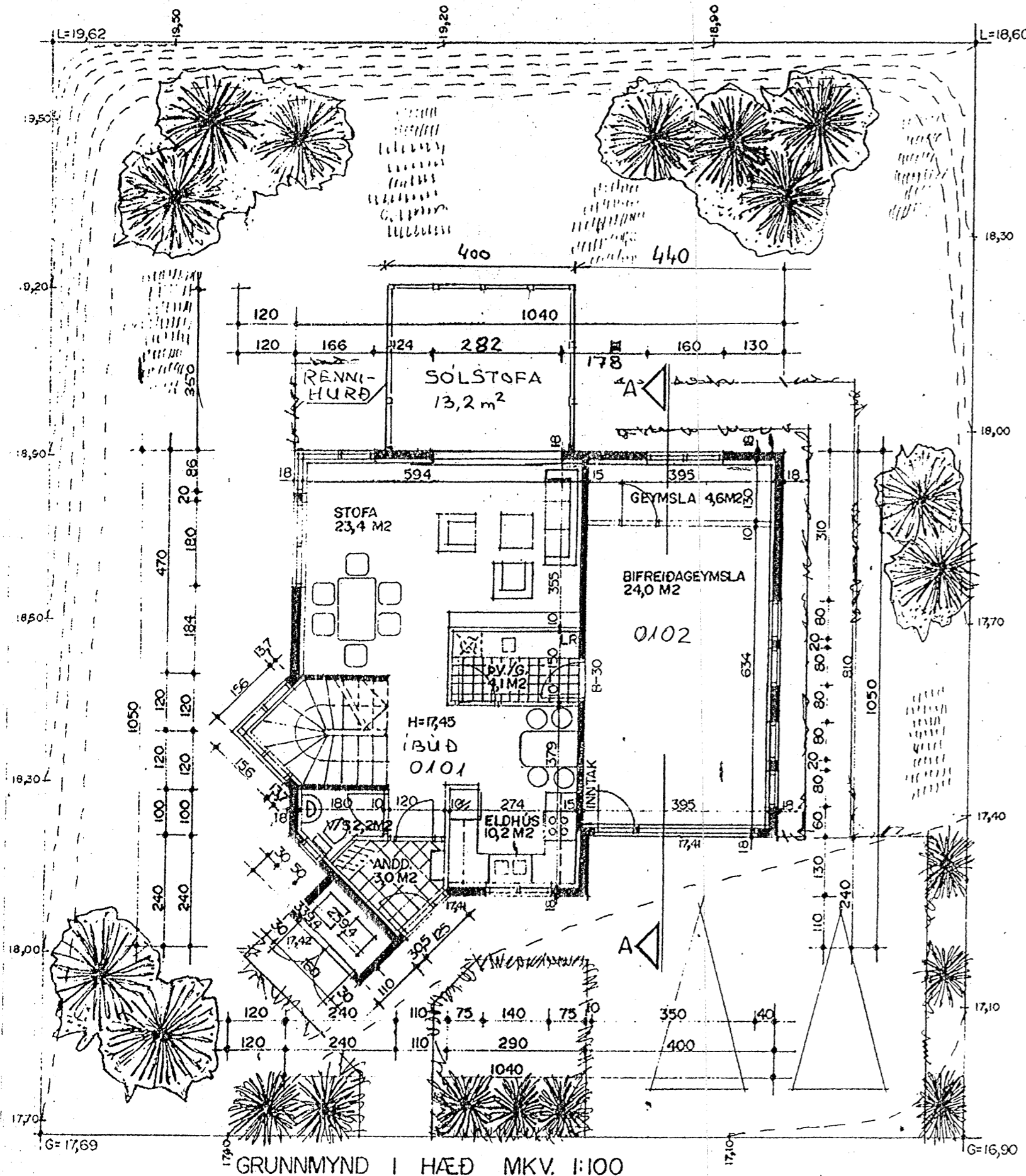
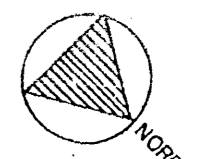

GRUNNMYND 1 HÆÐ MKV. 1:100

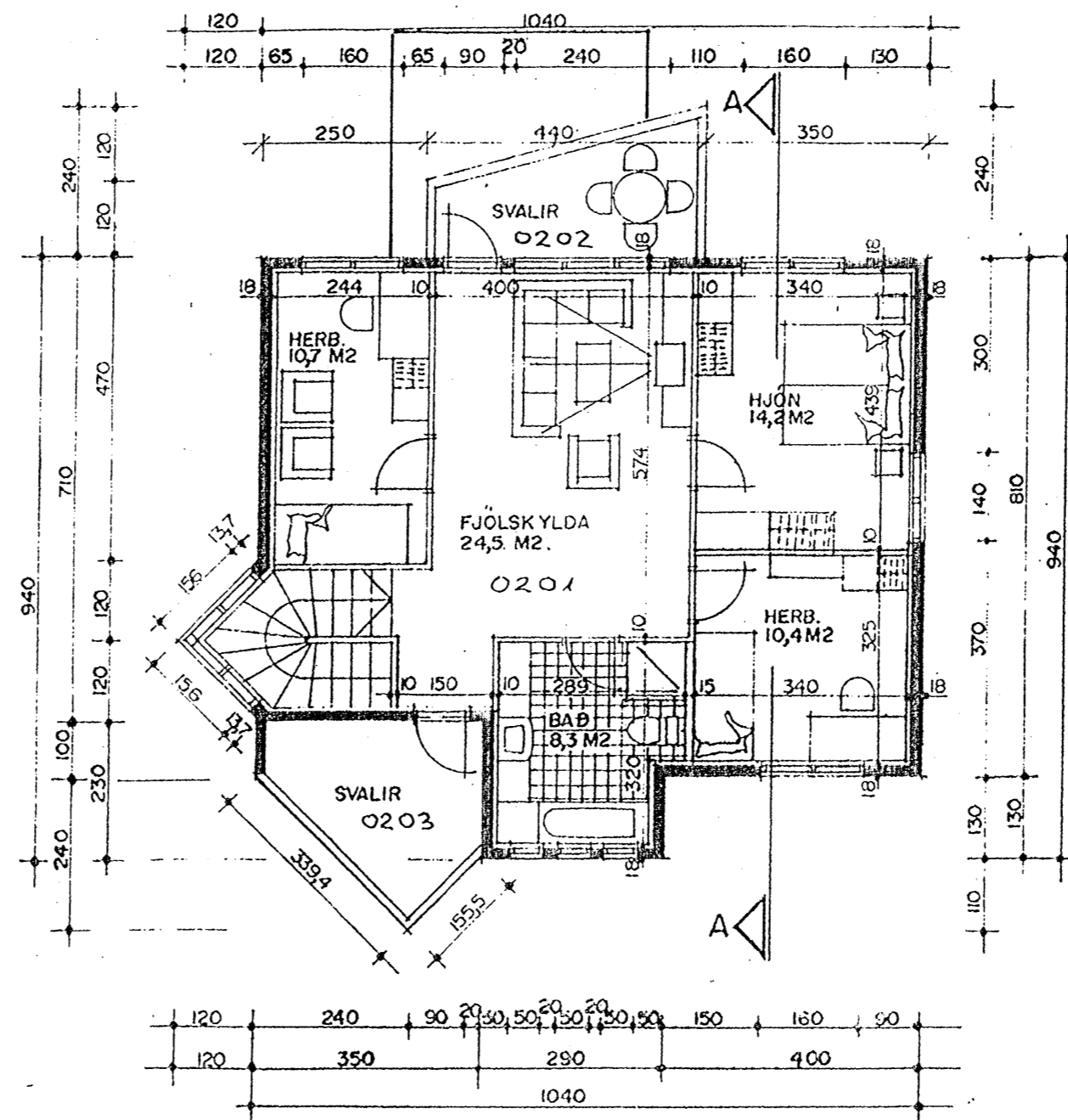

GRUNNMYND 2 HÆÐ MKV. 1:100

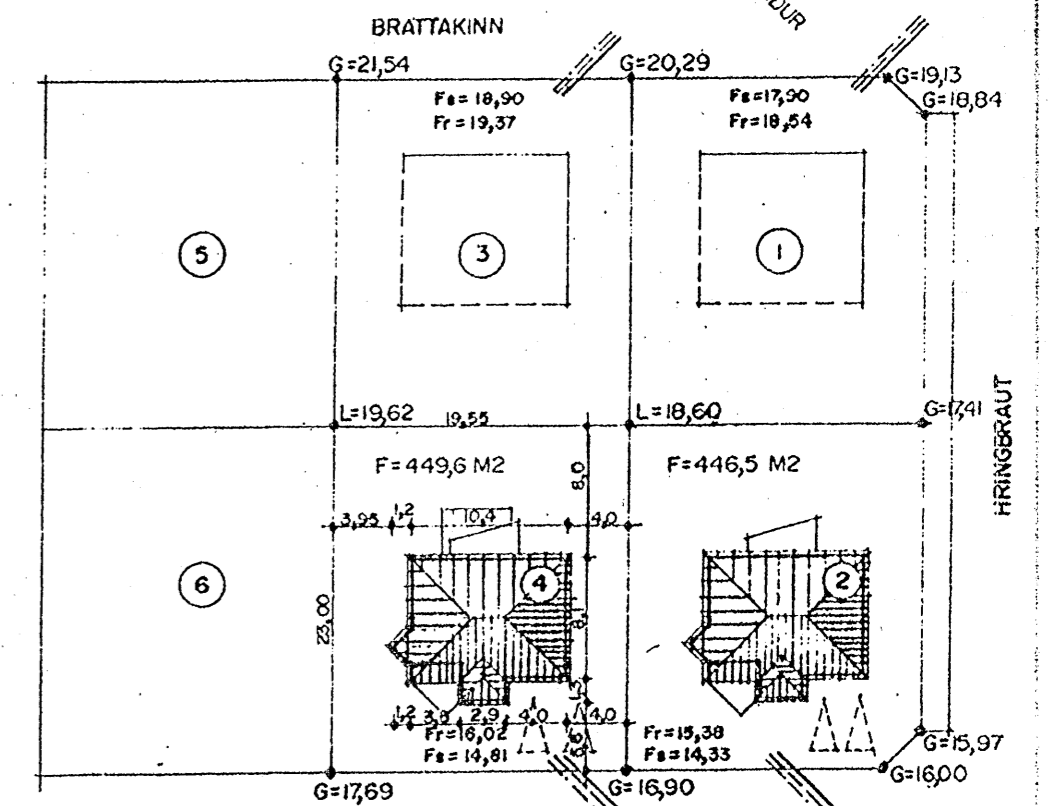

AFSTÖÐUMYND MKV. 1:500

Byggingarlýsing gerð af Sigurði Þorvarðarsyni byggingafræðingi í júlí 1995. Breytingar gerðar með hans vitund.

VERKFRÆÐISTOFA HALLDÓRS HANNESSONAR S.5654355 GUNNARSSUNDI 10 HAFNARFIRÐI	Mkv. 1:100, 1:500
GRÆNAKINN 4, 220 HAFNARFJÖRÐUR	Reiknað HH
Sólstofa á jarðhæð - viðbygging	Teiknað AHH
Grunnmyndir og snið, AFSTÖÐUMYND	Kt. hönnuðar: 141139-2159
	Breytt: