

Grandatröð 10 Hafnarfjarðarbæ.

Viðbygging

Samþykkt þann
19 AUG 2009
Byggingafulltrúinn / Hafnarfirði
F.h. Sigurður Steinar Jónsson

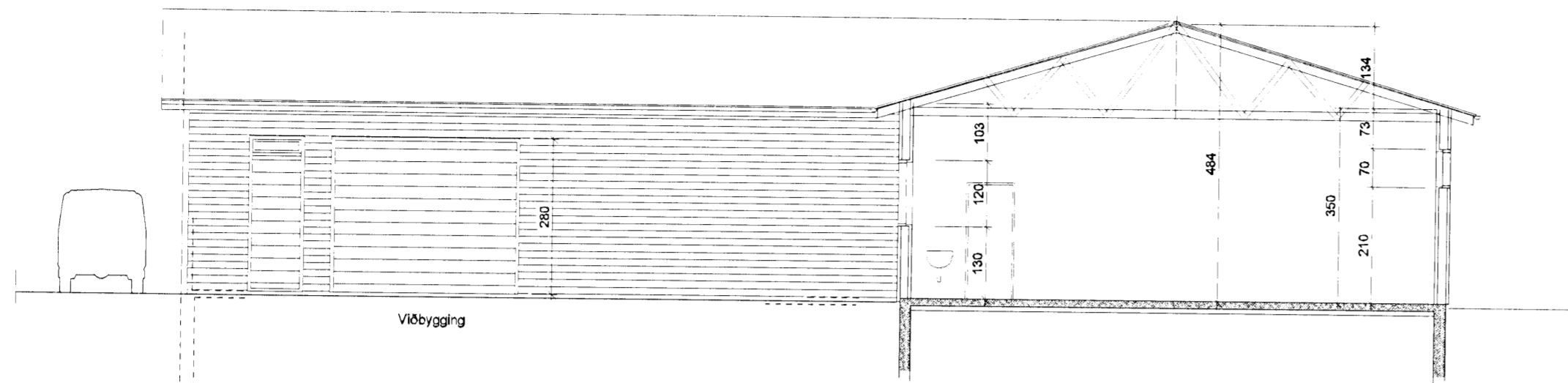

Snið A - A 1:100

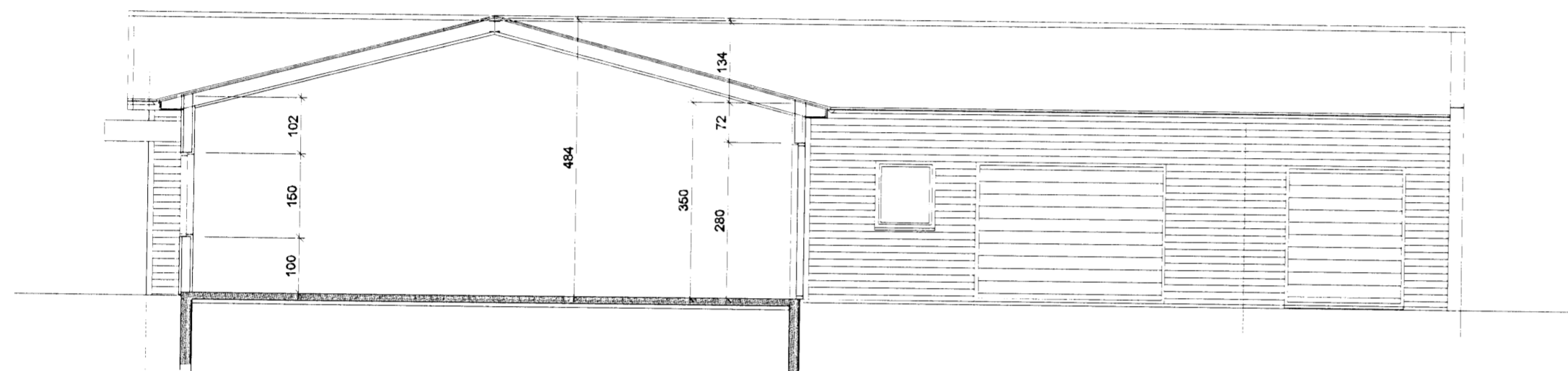

Snið B - B 1:100

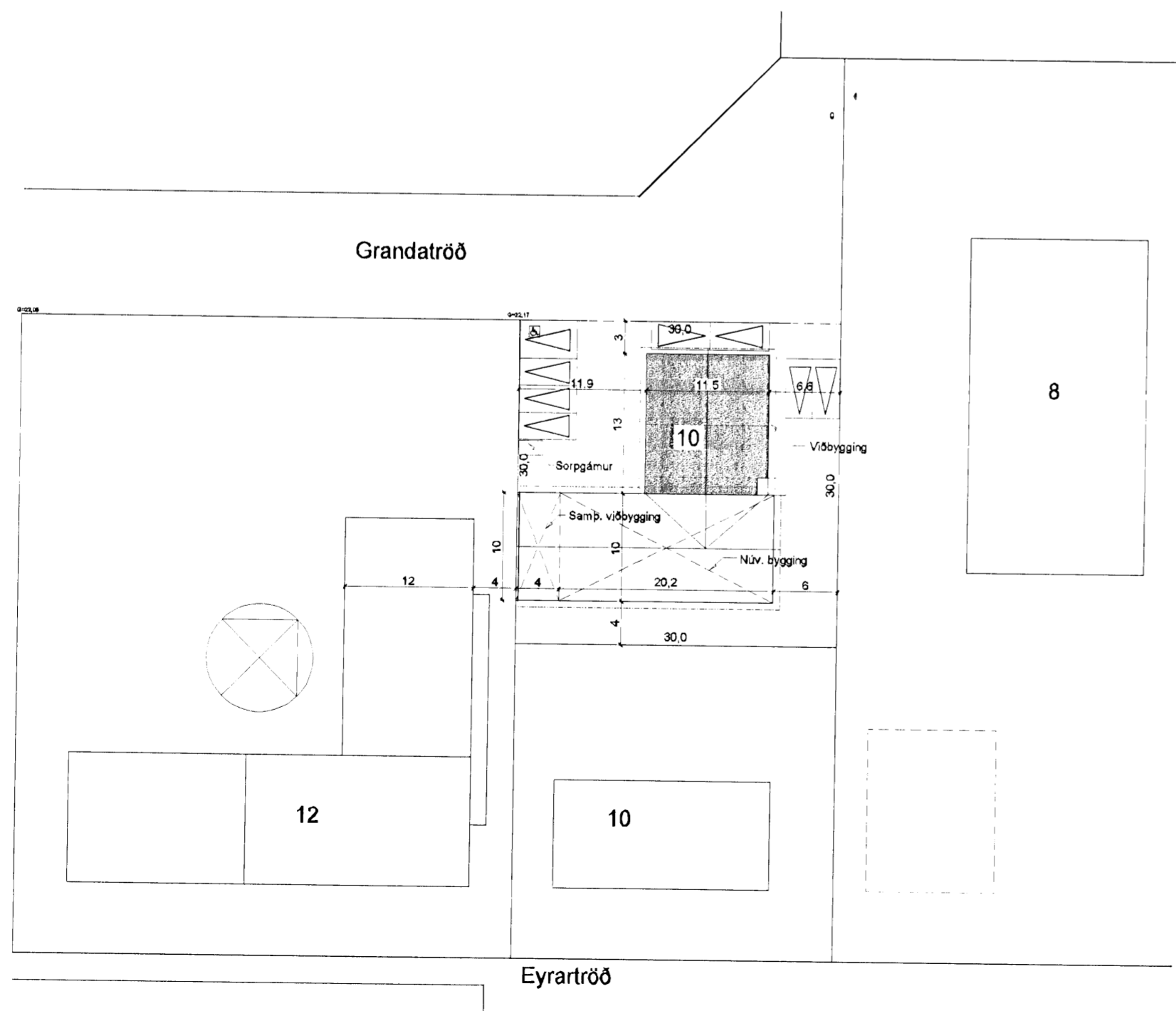

Afstöðumynd 1:500

Umsókn:

Sótt er um heimild til að byggja við Grandatröð 10, Hafnarfirði samvæmt þessum teikningum.

Lýsing:

Grandatröð 10, Hafnarfirði, landnr: 120610 og staðr: 28500100, er atvinnuhúsnæði á einni hæð, upphaflega byggt 1978 samkv. teikningum HP-teiknistofu. Bygging er úr timbri á steinsteyptum undirstöðum, klædd utan með búrústáli og þakviðir úr timbri (kraftsperrur).

Undirstöður eru staðteyptar úr jámbentri steinsteyptug á föstum botni (klöpp). 75 mm plasteinangrun er innan á sökkulveggjum.

Gólfplata er úr jámbentri steinsteyptu, staðsteypt. Undur gólfplötu er sett 75 mm plasteinangrun.

Útveggir eru úr timbri og einangraðir með 100 mm steinull. Að innan er klætt með plötuklæðningu í fl. 1 á hefðbundinn máta.

Að utan er klætt með 10 mm krossviði og búrústáli á loftunargrind. Litur á klæðningu sami og á núv. byggingu. Þak er úr timbri, einangrað með 200 mm steinull.

Gluggar og hurðir úr viði og með hvítum álistum að utan. Glerjað er með k-gleri.

Allar lagnir innanhúss eru lagðar sem "rör í rör" kerfi, tengdu veitukerfi. Hitastig neysluvatns á töppunarstað 60° samkv. reglugerð.

Stærðir brúttó:

Núv. bygging	242,0 m ²	883,7 m ²
Stækkun	148,0 m ²	744,3 m ²
alls	390,0 m ²	1628,0 m ²

Nýting $390,0 / 900 = 0,43$

Kólnunartölur w/m² c

útveggir	0,40
þak	0,20
gólf	0,30

vegið meðaltal:

gluggar, kamar og k-gler	2,00
veggir	0,80

VERKHEITI: Grandatröð 10 Hafnarfjarðarbæ.

VERKHLUTI: Sniðmynd 1:100 Afstöðumynd 1:500

ARKO Ásmundur Jóhannsson 170441-4519

DAGS: 28.07.2009	KVARD: 1:100 1:500
BR:	TEIKNAD: Á.J.
	TEIKN. NR. AF 3
	101

sími: 8992943
netfang: arko.aj@simnet.is