

Skráningartafra: VALLARBYGGÐ 6, HAFNARFIRÐI				Skrásetjari: Sigurbór Adalsteinsson													
Landnúmer: 178050				Kennitala: 250144-3939													
Matshlutanúmer: 01				Dags.: 29.7.2008													
Uppskipting og lýsing				Stærðir													
D0	D1	D2	D3	D4	D5	D6	D7	D8	D9	D10a	D10b	D11	D12	D16	D17		
Lokun	Rými hæð-roð	Notkun texti	Höfuð-flokkun	Eignar-hæð	Botnfl. m <sup>2</sup>	Miðfl. m <sup>2</sup>	Slagar m <sup>2</sup>	Op m <sup>2</sup>	Bruttofl. m <sup>2</sup>	Bruttofl. sk. < 1,8	Sala-hæð min	Sala-hæð max	Brutto rúmumál m <sup>3</sup>	Nettofl. m <sup>2</sup>	Birt flatalmál m <sup>2</sup>	Reknl. sala skiptarúmumál	Skiptarúmumál m <sup>2</sup>
		Matshluti			269,5	0,0	0,0	0,0	211,0	18,7			654,5	186,8	192,3		529,401
		Botn											38,1				
	01	1. hæð			269,5	0,0	0,0	0,0	211,0	18,7			616,4	186,8	192,3		
A	0101	ibúð	N	0101	142,7				142,7		2,70	4,34	436,3	124,5	142,7	3,06	380,970
A	0102	sólstofa	N	0101	24,4				24,4		2,10	2,39	54,8	23,6	24,4	2,25	53,100
A	0103	bilgeymsla	N	0103	25,2				25,2		2,70	3,98	83,0	21,5	25,2	3,29	70,735
A	0104	geymslu loft	N	0101	18,7				18,7	18,7	1,25	1,80	28,8	17,2	0,0	1,43	24,596
A	0105	pakrymi	V	0101	58,5						0,00	1,25	15,5				
<b>Athugasemdir</b>																	
Úlveggar eru úr steinsteyptum húshlutum, þykkt úlvegga er 27 cm																	
Í rými 0102, bilgeymslu, eru innitök og mælagrindur fyrir allar veitur.																	
Sorggeymsla úr steinsteyptri húseiningu er á 100 við n-austurhorn húss																	
Þrjú bílastæði eru á 100 framman við bilgeymslu																	
Sólstofa byggð við árið 2008																	
<b>Samelgnir sumra</b>																	
<b>Eignarhald</b>																	
	Eignar-hald	Notkun texti	Birt flatalmál m <sup>2</sup>	Skiptarúmumál Sereign m <sup>2</sup>	Sereign og sameign m <sup>2</sup>												
	0101	ibúð	187,1	458,666	458,666												
	0103	bilgeymsla	25,2	70,735	70,735												
		Alls	192,3	529,401	529,401												

Sampykkt þarfn  
14.07.2008  
Byggingarfulltrúanum í Hafnarfirði  
F.h. Sigurður Steinar Jónsson

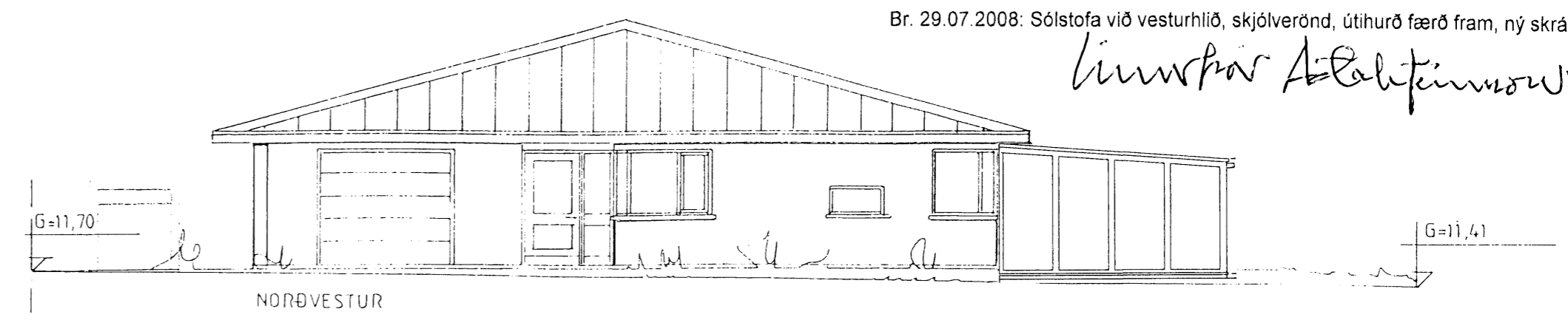
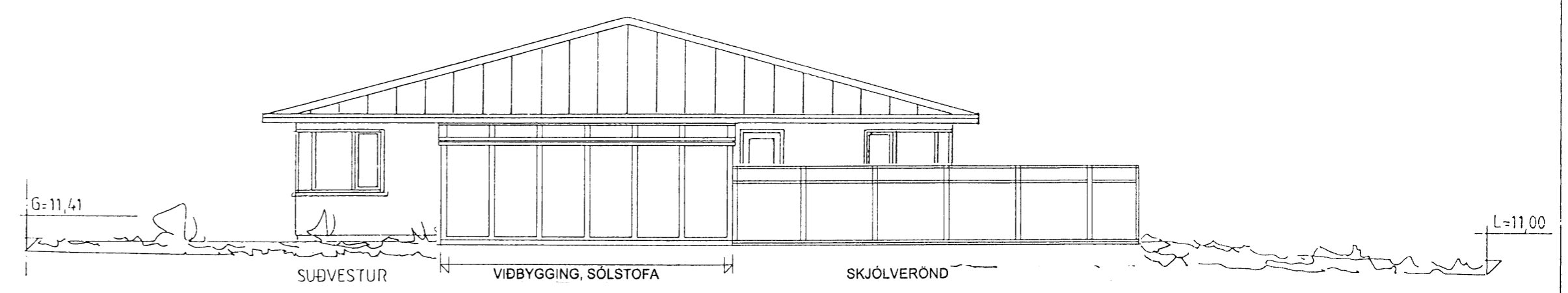
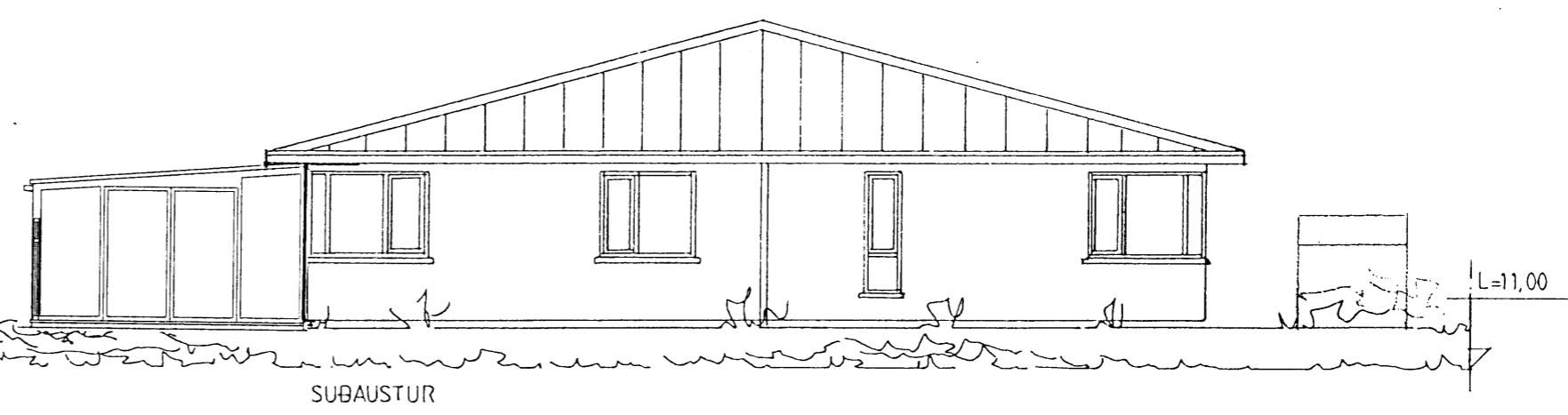
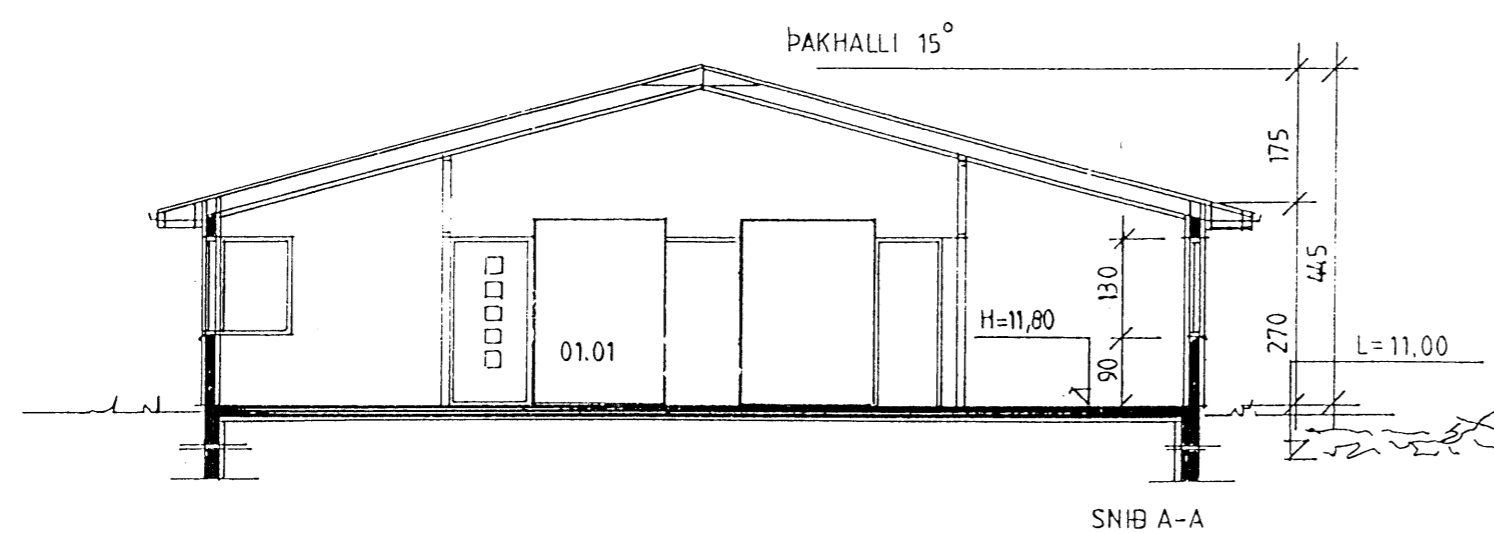
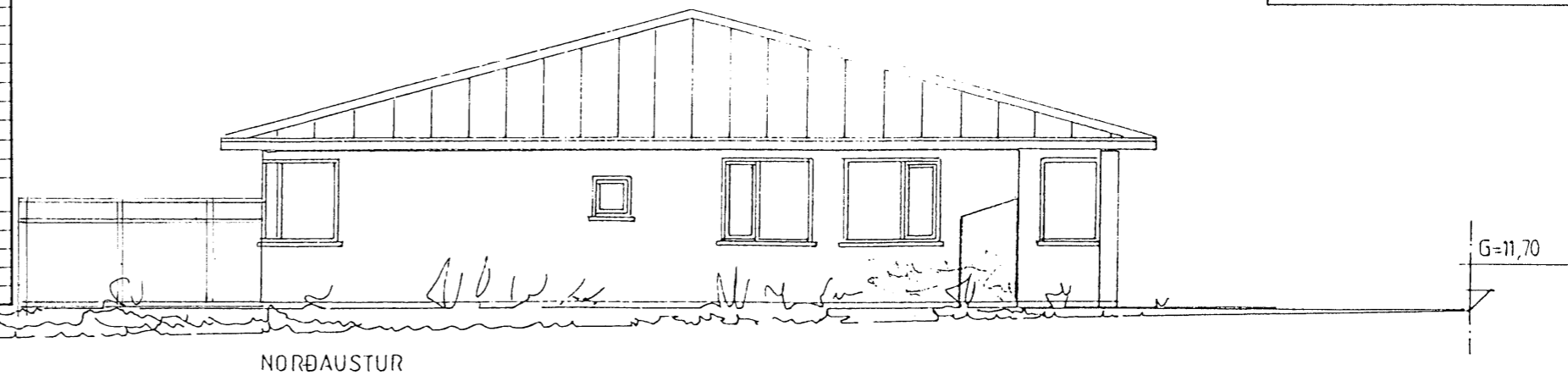

Br. 29.07.2008: Sólstofa við vesturhlöð, skjólverönd, útihurð færð fram, ný skráningartafra  
Hilmar Gunnarsson

VALLARBYGGÐ 6, HAFNARFIRÐI BLO2

Upphaflega uppdrætti teiknuðu Jóhannes Pétursson og Sigurður Sigurðsson ABS teiknistofu dags. br. 23.4.1999. Uppdr. samþykktir af byggingarfulltrúanum í Hafnarfirði 05. maí 1999. Reyndarteikningar dags. 01.09.2005 eru unnar á þann hátt að nýja grunnmynd 1. hæðar teiknaði Hilmar Gunnarsson, grunnmynd og snið geymslu gerði Sigurbór Adalsteinsson. Aðrar upplýsingar eru óbreytt ljósrít af upphaflegum teikniplöðum.



ÞRIÐJA HÆÐIN, ARKITEKTAR – SIGURBÓR ADALSTEINSSON FAI  
REYNDARTEIKNING  
ÚTLIT, SNIÐ, SKRÁNINGART.

HANNAÐ: J.P.SS.HG. TEIKNAD: DAGS: BR.01.09.2005 MKV: 1:100

STRANDGÖTU 28 220 HAFNARFIRÐI  
SMÍ 555 46 10 FAX: 565 48 31  
KT 250144-3939  
NETFANG: sí@staldia.is  
VERKNR: