

Útlitsmyndir, mkv. 1:100
Norð-vestur

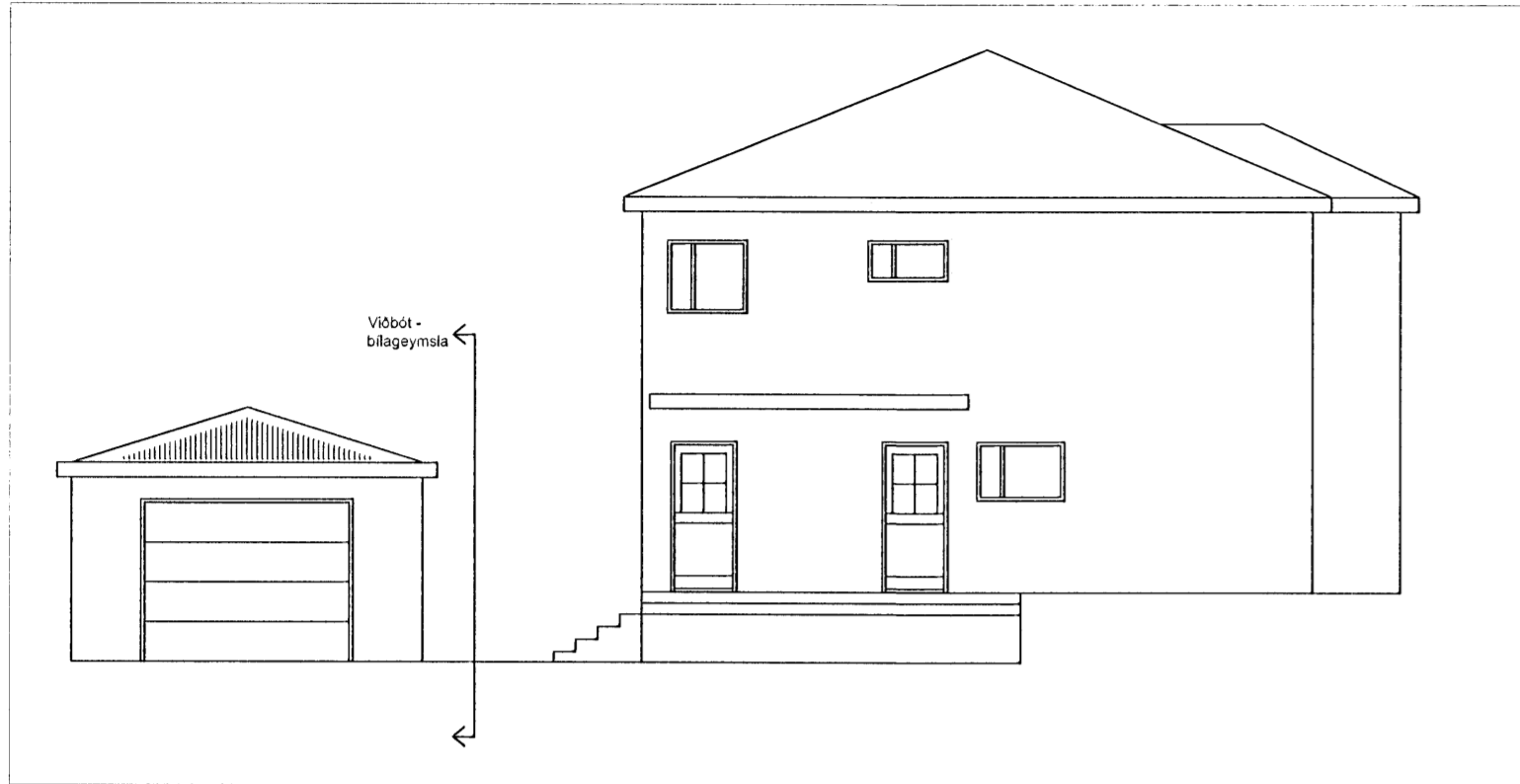

Afstöðumynd 1:500

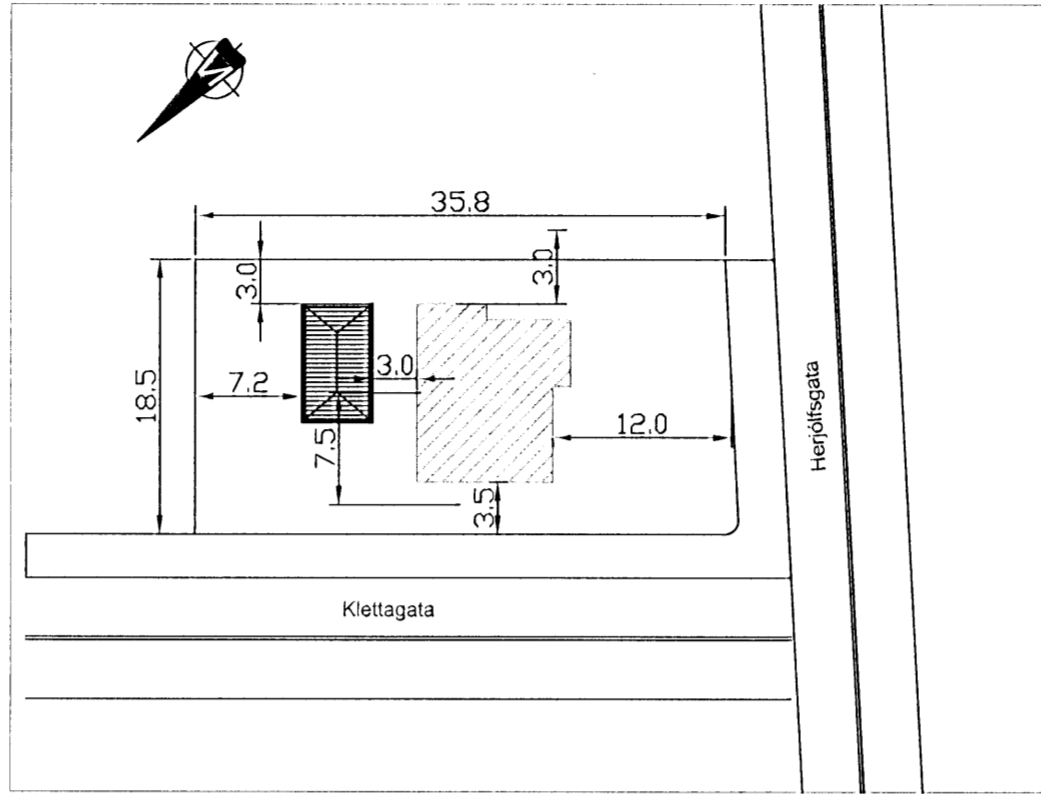

Sambýkkt þann
14 OCT 2009
Byggingafulltrúgvin í Hafnarf. 5i
F.h. Sigurður Steinar Jónsson

BYGGINGARLÝSING :

BÍLGEYMSLA VIÐ HERJÓLFSGÖTU 10 ER UPPEYPT Í VARMAMÓT. SÓKKLAR ERU ÚR JÁRNBENTRI STEINSTEYPU STEYPTIR Í VARMAMÓT Á ÞJAPPADA FYLLINGU. VEGGIR ERU EINANGRÁÐIR AD INNAN MED 50 mm OG UTAN MED 50 mm PLASTEINANGRUN, BOTNPLATA ER ÚR JÁRNBENTRI STEINSTEYPU OFAN Á ÞJAPPADA FYLLINGU. UNDIR PLÖTU 75mm PLASTEINANGRUN 24 kg/m³ STEYPTIR ÚTVEGGIR 150 mm ÞYKKIR VEGGIR ÚR JÁRNBENTRI STEINSTEYPU. VEGGIR ERU EINANGRÁÐIR AD INNAN MED 50 mm OG UTAN MED 50 mm PLASTEINANGRUN, INNAN Á EINANGRUN KEMUR 20 mm MÚRHÚÐ. AD UTAN ERU VEGGIR MÚRÁÐIR OG HÚSID MÁLAÐ. KLÆÐNING Í BÍLAGEYMSLU ER Í FLOKKI 1. ÞAK ER BYGGT MED KRAFT - SPERRUM, SJÁ TEIKN. VERKFRÆÐINGA. KLÆTT MED 25 mm BORDKLÆÐNINGU. OFAN Á HANA ER SETT 1 LAG AF ÞAKPAPPA OG KLÆTT MED BÁRUJÁRNKLÆÐNINGU. ÞAKRENNUR OG ÞAKNIDURFÖLL ERU ÚR SAMA EFNÍ OG ÞAKKLÆÐNING. LOFTUN ER UM Ø 40 mm RÖR c/c 300 mm Á HLIÐUM HÚSSINS. SETJA SKAL 200 mm ÞAKEINANGRUN MED AFÖSTUM VINDPAPPA Á MILLI SPERRA. NEDAN Á SPERRUR KEMUR RAKAVARNARLAG OG KLÆÐNING Í FLOKKI 2 ÞAKKASSI ER ÚR TIMBRI OG RENNUR ERU FALDAR. LAGNIR. FRÁRENNISLAGNIR Í JÖRÐ ERU ÚR PVC- PLASTI. NEYSLUVATNSLAGNIR ERU RÖR Í RÖR OG HITAKERFIÐ ER GÓLFHITAKERFI. GLUGGAR ERU SMÍÐAÐIR ÚR B- GAGNFÚAVÖRÐU TIMBRI. LOFTRÆSING. Í BÍLAGEYMSLU ER OPNANLEG LAUSAFÖG VEGID MEDALTAL U-GILDI ÚTVEGGJAR ER 0,82 W/m²K

BYGGINGIN SKAL BYGGÐ SAMKVÆMT GILDANDI STÖÐLUM OG REGLUGERÐUM.

ÖLL MÁL Á TEIKNINGUM ERU Í MILLIMETURM, NEMA AFSÖÐUMYND SEM ER MÁLSETT Í METRUM.

KÓLNUNARTÖLUR SKV. REGLUGERÐ.

BRUNAVARNIR Í BYGGINGUNNI.

KLÆÐNING BÍLAGEYMSLU SKAL VERA Í FLOKKI 1.

KOMA SKAL FYRIR REYKSKYNJURUM Í BÍLAGEYMSLUNNI Í SAMRÆMI VIÐ ÞAÐ SEM FRAM KEMUR Á GRUNNMYND.

Suð-vestur

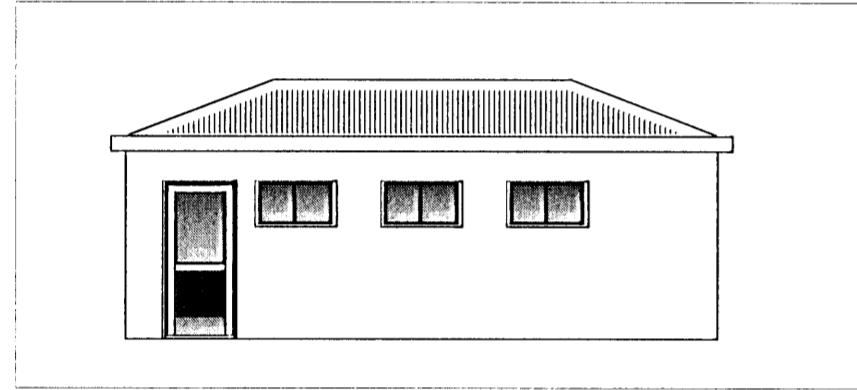

Suð-austur

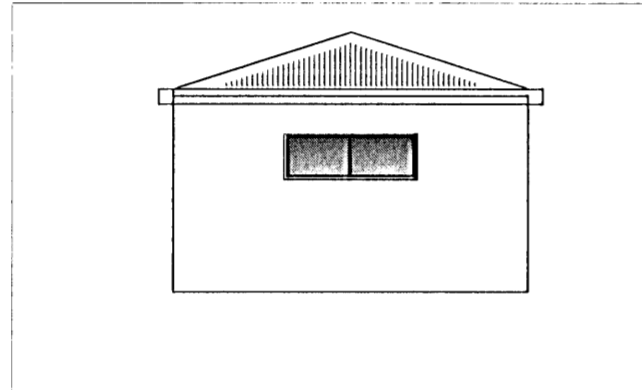

Grunnmynd 1:100

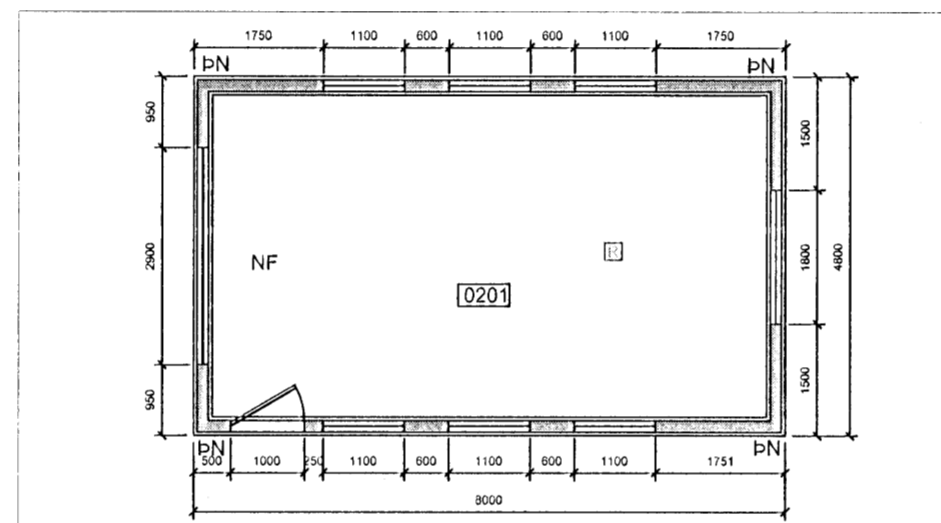

Norð-austur

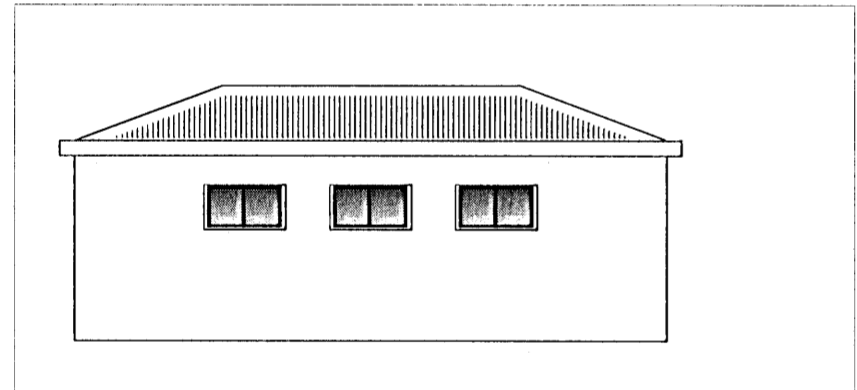

Snið 1:100

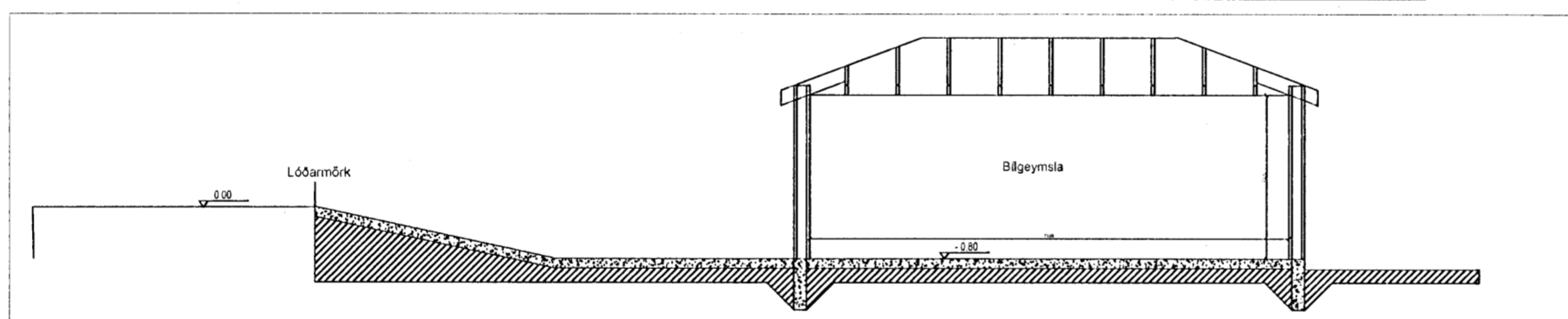

Skráningartafla

Skráningartafla: Herjólfsgata 10, Hafnarfjörður
Landnúmer: 120835
Matshlutnúmer: 02

Skrásetjari: Guðni Sigurbjörn Sigurðsson
Kennitala: 250582-4479
Dags: 7.10.2009

Útgáfa: 4.01t

Uppskipting og lýsing					Stærðir												
D0	D1	D2	D3	D4	D5	D5M	D6	D7	D8	D9	D10a	D10b	D11	D12	D16	D17	
Lokun	Rými hæð-röð	Notkun texti	Höfuð-flokkun	Eignar-hald	Botnflötur m²	Milliflötur m²	Slagar m²	Op m²	Brúttóflötur m²	Brúttóflötur sh < 1,8	Salarhæð min	Salarhæð max	Brúttó rúmmál m³	Nettóflötur m²	Birt flatarmál m²	Reiknitala skiptarúmmáls	Skipta-rúmmál m³
					38,5	0,0	0,0	0,0	38,5	0,0			122,2	32,3	38,5	80,750	
													7,7				
A	02	Bílageymsla	N	0201	38,5	0,0	0,0	0,0	38,5	0,0			114,5	32,3	38,5	80,750	
		Bílageymsla			38,5	0,0	0,0	0,0	38,5		2,50	2,50	114,5	32,3	38,5	2,50	80,750

Athugasemdir

Sameignir sumra

Eignarhald

Eignar-hald	Notkun texti	Birt flatarmál m²	Skiptarúmmál Séreign m³	Séreign og sameign m³
0201	Bílageymsla	38,5	80,750	80,750
	Alls	38,5	80,750	80,750

STÆRDIR:

Staðgreinir: 36900100 Landnúmer: 120835

SKÝRINGAR:

- 0201 RÝMISNÚMÉR
- K.0.00 KÓTI
- 0.00 GÓLFKÓTI
- REYKSKYNJARI
- RÝMINGARLEIÐ
- BO BJÖRGUNAROP
- PN ÞAKNIDURFALL
- NF NIDURFALL
- HSL HANDSLÖKKVITÆKI

HERJÓLFSGATA 10	Brúttó flatarmál	Brúttó rúmmál
BÍLAGEYMSLA	38,5 m² br	122,2 m³
SAMTALS	38,5 m² br	122,2 m³

E					
D					
C					
B					
A					
Nr.	Dags.	Breyðing.	Samþ.		
Frumstærð blaðs A:2	Minnkað í 1.41	Mkv.: 1:100/1:500	Dags.: 07.10.2009	Verk.nr.: ST101	Teikn.nr.: 001
VERKMÁTTUR			Hannað: GSS	Teiknað: GSS	Yfirf: SB
VAKENFÆRISDÖR Hafnarlega 01. 3H, 230 REYKJANESBÆR Sími 428 9030 Sveinn Björnsson 050773 - 5829					

Sveinn Björnsson