

SNID A A

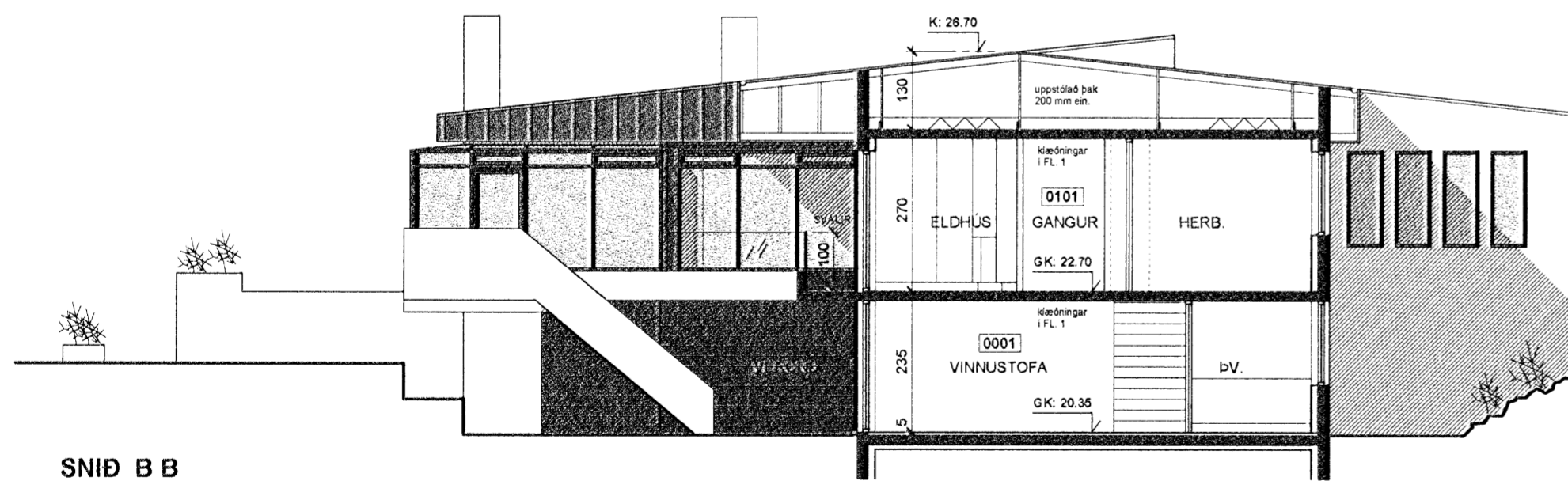

SNID B B

SKÝRINGAR

Lýsing:
Byggingin er upphaflega hönnuð af Hilmarí Ólafssyni arkitekt í júlí 1971.

Aðalbyggingarefni er steinsteypa, þ.e. allir útveggir og aðrir burðarveggir. Útveggir eru einangraðir að innan með 100mm plasteinangrun.

Þak byggingar er uppstólað timburþak með 200mm einangrun á steypta loftplötu. Þak verður klætt með þakdúk eða þakpappa í stað núverandi bærustáls.

Útveggir byggingar eru múraðir og málaðir í hvítum lit.

Breytingar:

Breytingar nú felast í að byggður er sólskáli við húsið og þaki og þakkanti breytt að hluta.

Skipulagi neðri hæðar breytt að hluta og burðarveggur stytur og stálsúla sett í staðinn. Glugga bætt við á suðurhlíð neðri hæðar. Útveggir suður- og austurhlíðar húss verða klæddir með múrkerfi með óbreyttu útliti.

Hluti útveggja verða klæddir með loftræstri steinklæðningu úr grágrýti.

Hurð í anddyri, sorp- og bílageymslu verða endurnýjaðar með breyttu útliti.

Einnig er aðkomu breytt, þ.e. steyptar tröppur færðar nær húsi og bílaplan og garðveggir endurnýjaðir. Einnig er bætt við steyptum vegg í framlóð, h: 1,5 m.

Stærðir:

Bygging:	núv. hús:	288.3 m ²
	viðbygging (sólskáli):	19.7 m ²
	bygging alls:	308.0 m ²

(sjá nánar skráningartöflu teikn. nr. 1.05)

Samþykkt þann
21 OCT 2009
Byggingafulltrúinn í Hafnarfirði
F.h. Sigurður Steinar Jónsson

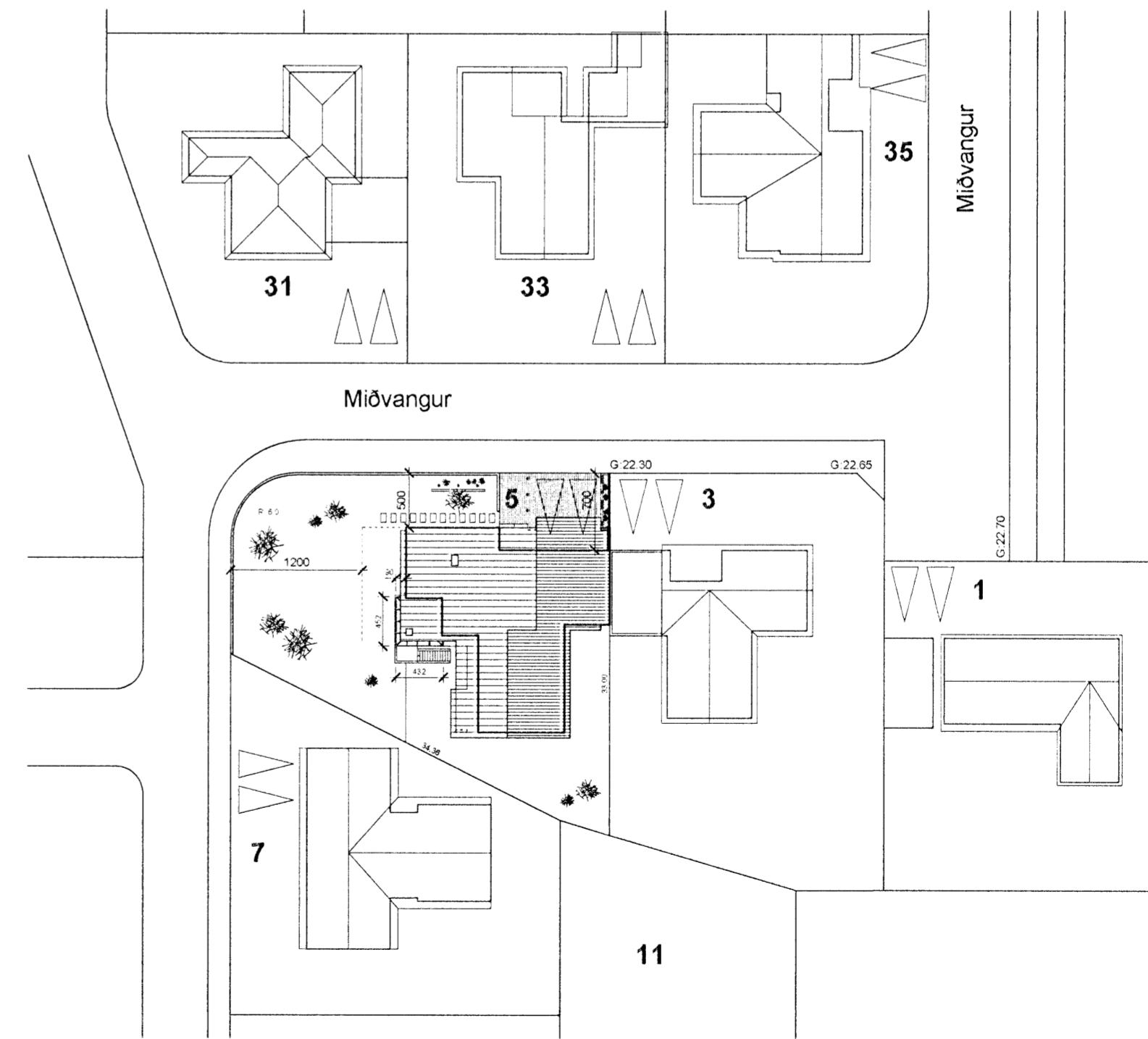

AFSTÖÐUMYND 1:500

MÍÐVANGUR 5 HAFNARFJÖRÐUR

Aðaluppdráttur:

1.01

Afstöðumynd
Sniðmynd

Dags. 10.9.09
M.kv: 1 : 500
1 : 100

Gunnar Páll Kríslínsson arkitekt
RYMA ARKITEKTAR: Burgartún 6, 105 Reykjavík tlf. 260665-3679
fsm: 552 9515 fcm: 608 5665

Gunnar Páll Kríslínsson