

Sampykkt þann  
 04. NOV 2009  
 Sigurður Steinar Jónsson

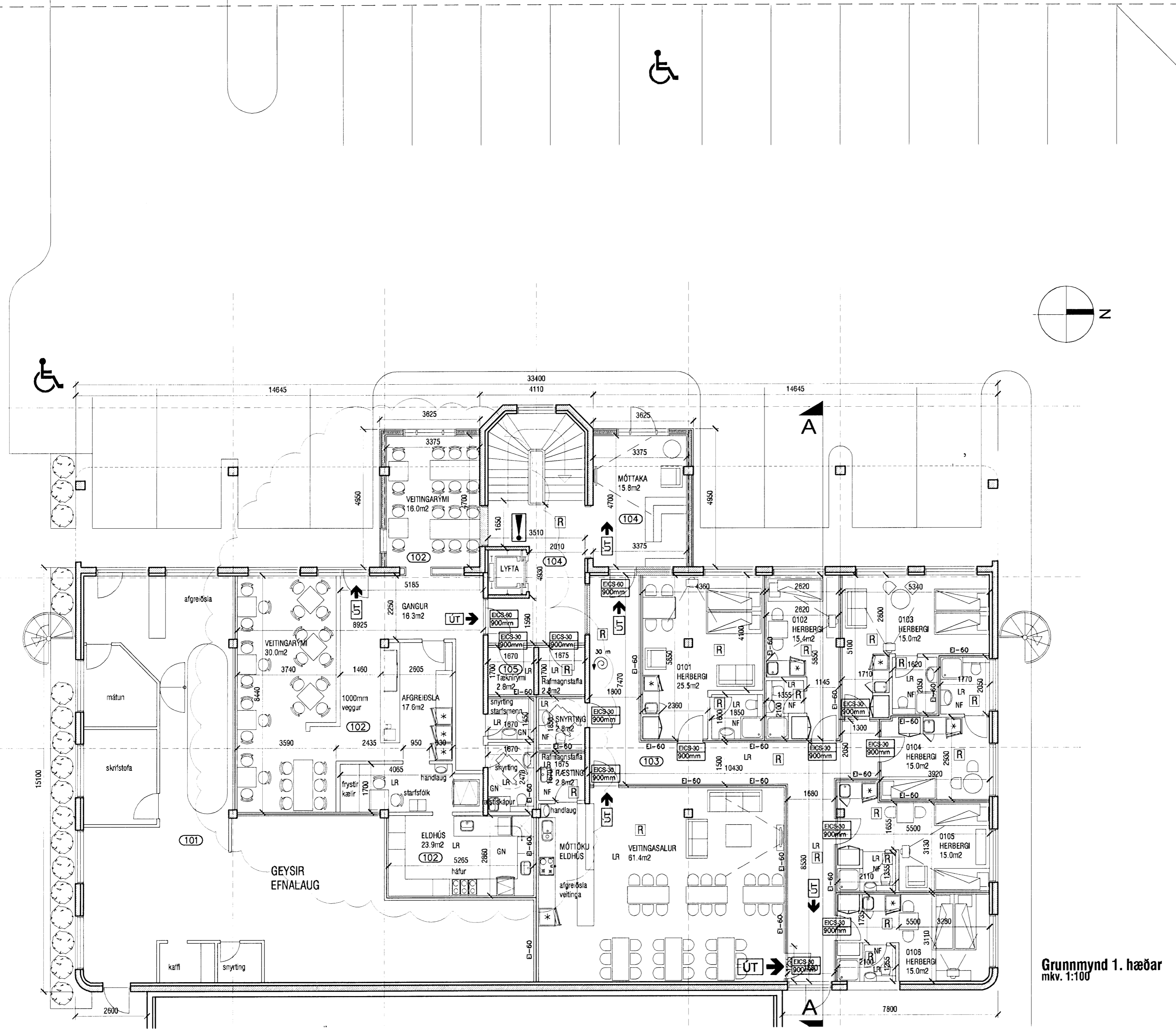
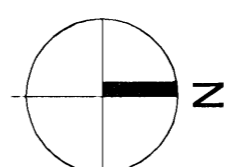

Grunnmynd 1. hæðar  
 mkv. 1:100

**LÝSING ERINDIS**

Erindið er til komið vegna fyrirhugaðra breytinga á veitingastað (var síðast veitingaeldhúsið Coctail.is) að Bæjarhrauni 4. Byggingin, sem var hönnuð árið 1983 af Jóni Guðmundssyni arkitekt, er steinsteyp (útveggir og gólfplötur) með hefðbundnu timburpaki klæddu bárujárnri. Engar breytingar eru á ytra útliti, en einhverjar breytingar verða gerðar á afgreiðslu og fyrirkomulagi í eldhúsi veitingastaðar.

Áætlaður fjöldi starfsmanna er 2 á háannatíma. Geymsluskápar og starfsmanna-afdrepp er í rými milli afgreiðslu og eldhúss. Heildarstærð veitingarýmis að fráregnum gönguleiðum og afgreiðslurými er 46m<sup>2</sup>.

Bilastæðafjöldi er óbreyttur frá áður samþykktum uppdráttum.

- 1. HÆÐ. Á fyrstu hæð eru aðalinngangur og tæknirými, Efnalaugin Geysir, veitingastaðurinn, 6 gistirými, geymslur fyrir gistiheimilið og fyrir gesti, þvottaástaða fyrir gesti og ræstiaðstaða.
- 2. HÆÐ. Á annari hæð eru 20 gistirými, móttaka og aðstaða fyrir starfsmann, setustofa fyrir gesti, tæknirými, nærgeymslur og ræstiaðstaða.
- 3. HÆÐ. Á þriðju hæð eru 16 gistirými, nærgeymslur og ræstiaðstaða.

**BRUNAVARNALÝSING**

- 1. Brunaviðvörðunarkerfi tengt viðurkenndri vaktstöð í samræmi við ÍST EN 54 og reglur Brunamálastofnunar verður til staðar í húsinu.
- 2. Handsökkvitækjum var komið fyrir í samráði við Eldvarnareftirlit.
- 3. Fyrir veitingastaðinn: Flóttaleiðir eru um annars vegar um aðalinngang, og hins vegar um stigagang og aðalinngang gistiheimilisins. Fyrir allt húsið: Flóttaleiðir af jarðhæð eru um aðalryg og bakdyr í austur. Flóttaleiðir af annari og þriðju hæð eru annars vegar um stigagang, og hins vegar um dyr á suður- og norðurgalli, um 1000mm dia hringstiga niður á gangstétt. Annari og þriðju hæð er báðum skipt í tvö brunahólf með EICS-60 hurðum.
- 4. Útljósom og neyðarlýsingu hefur verið komið fyrir í samráði við Eldvarnareftirlit.
- 5. Reykskynjarar sem tengjast stjórnstöð eru í öllum helstu rýmum.

**TÁKN:**

- Veggir og hæðaskil með merktri brunamótstöðu.
- Hurðir og gluggar með merktri brunamótstöðu.
- Rýmingarleið.
- Útljós.

**Reykskynjari.**

- Brunaslanga.
- Stjórnstöð brunavama.
- Loftræst rými.
- Niðurfall.

 <b>VERKSTÆÐI ARKITEKTA</b> VERKSTÆÐI ARKITEKTA ehf. - Gunnarsund 5 220 Hfj. - sími: 565 9779 - email: aok@aoki.is KÁRI EIRIKSSON arkitekt FAÍ - kt: 070365-4059	verk <b>BÆJARHRAUN 4 - Hfj - Veitingastaður</b>	<b>0920</b> <b>201</b>
	teikning <b>GRUNNMYND 1.HÆÐAR, BYGGINGARLÝSING</b>	dags. 28.10.2009
prentað 28.10.2009	mív 1:100	mannað KE
teiknað KE	prentað KE	dags. 28.10.2009