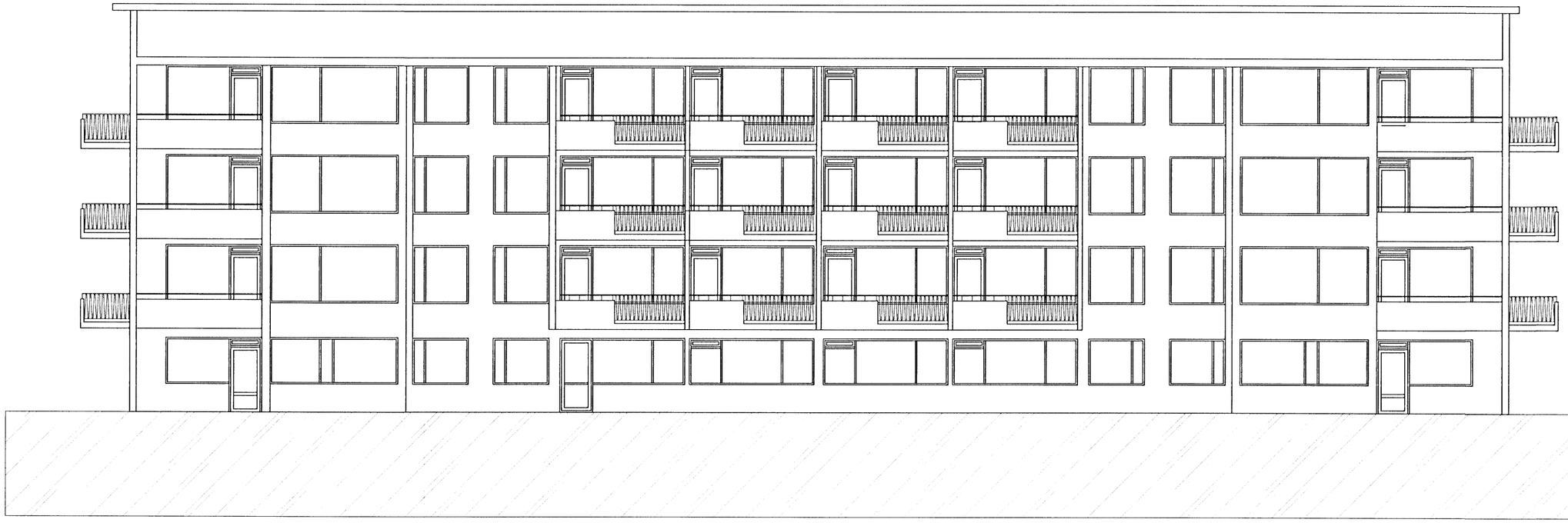

VESTUR

SUÐUR

Samþykkt þann
04 NÓV 2009
Byggingarfulltrúinn í Hafnarfirði
F.h. Sigurður Steinar Jónsson

Teikningar unnar út frá teikningum Kjartans Sveinssonar samþykktum í Júlí 1964.

Lýsing:

Álfaskeið 78-80 er steinsteypt fjölbýlishús með 17 íbúðum, byggt á árinu 1964.

Suður gafl á blokkinni verður klæddur með álklæðningu og einangraðir undir klæðningu með 50 mm steinull. Bakvið klæðningu er gert ráð fyrir 20 mm loftrými. Íbúar eiga eftir að velja lit á klæðninguna en um ljósan lit er að ræða Ral 1013 eða Ral 1015. teikningar unnar eftir teikningum frá Kjartani Sveinssyni.

endurskoðun:		dags:	teikn.: yfirf.:
A:			
B:			
verk:	**ÁLFASKEIÐ 78-80**		
efni:	**Klæðning / SUÐUR og útlit - Vestur**		
staðgreinir:	1400-01-01100780		
landnúmer:	119888		
verkkaupi:	-		
kt. verkkaupa:	-		
mælikvarði:	1:100	Skráarheiti:	
frumstærð blaðs:	A2	verknr:	09-005
teiknað:	AGE	dagsetn.útgáfu:	7.09.2009
yfirfarið:	RK	endurskoðað:	

VERKSYN ehf

Síðumúla 1 108 Reykjavík S: 5176300
kt: 530106-1360

Reynir Kristjánsson byggnigafræðingur
kt: 100361-4779

Byggingaruppdráttur nr. **A-100**

Teikning þessi er útgefin af undirrituðum fyrir hönd eignanda höfundarréttar, Verksýn ehf. Teikningu þessa má ekki afrita með neinum hætti án skriflegs leyfis höfundar.