

GRUNNMYND AF HLUTA KJALLARA Mkv. 1:100

Skýringar:

Sótt er um leyfi til að staðsetja 3 stk. farsímaloftnet Nova ehf á 6 m langri stálsúlu, sem fest er efst á útvegg fjölbýlishússins að Sólvangsvegi 1, eins og teikningar og ljósmyndir sýna. Súlan stendur 5m upp fyrir þakbrún hússins. Hún verður fest með stálfestingum og múrboltum við steinsteyptan útvegg, innan útveggjaklæðningar, sem nánar er gerð grein fyrir á burðarvirkjaupprætti.

Tæknibúnaður er staðsettur í kjallara fjölbýlishússins í aflokuðu og eldraustu rými.

Staðgreinir 1400-1-80800010 Landnúmer 122317

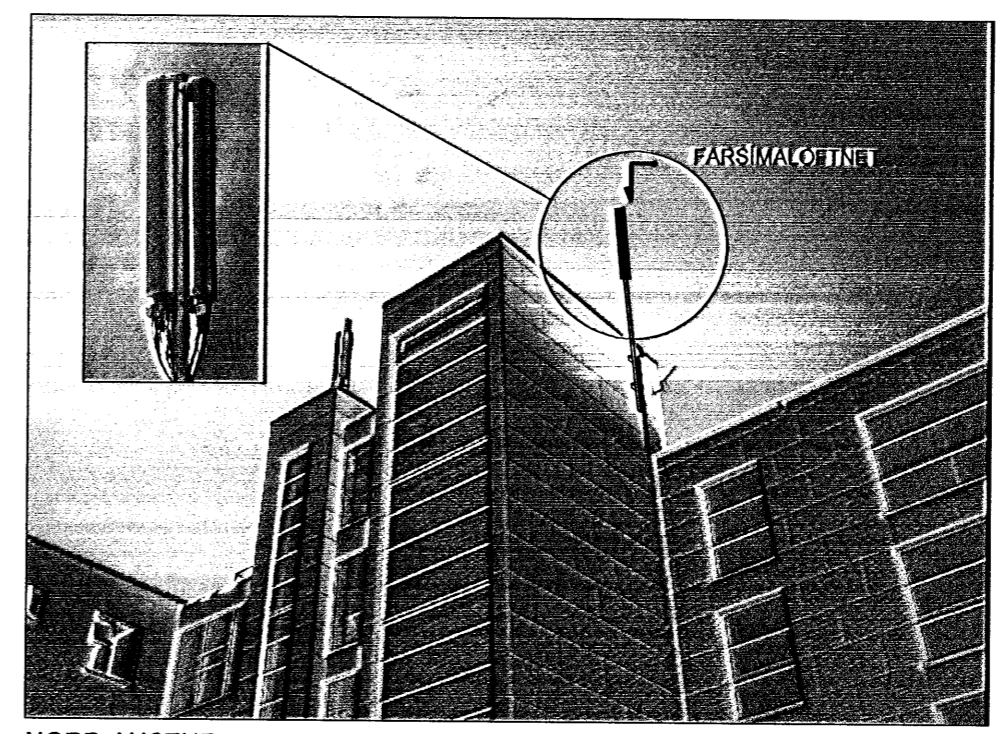

NORD-AUSTUR

Samþykkt þann
28. OCT 2009
Byggingafulltrúinn í Hafnarfirði
F.h. Sigurður Steinar Jónsson

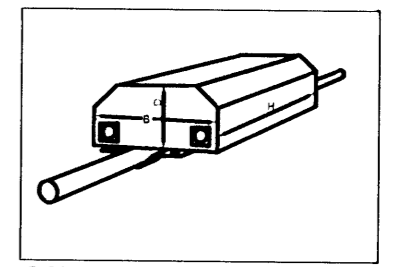

GSM-LOFTNET
STÆRÐ LOFTNETS:
HxBxD=1309x167x89,5mm

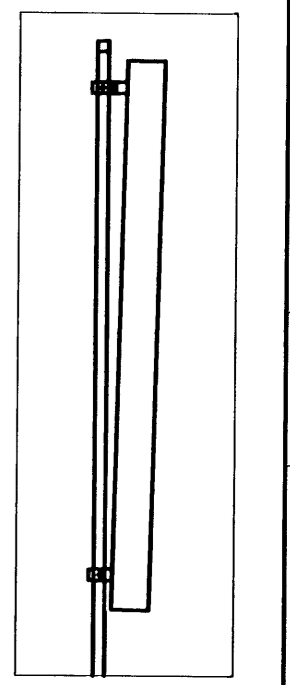

GSM-LOFTNET
ÁSYND FRÁ HLIÐ

ÚTGÁFUFRILL					
NR.	DAGS.	SKÝRINGAR:	HA:	YF:	SP:
B1	18.03.09	FRUMÚTGÁFA	GG	GG	
B2	23.10.2009	TÆKNIRÝMI BREYTT	BV	BV	

DAGS. UNDIRSKRIFTAR: NAFN OG KT. SAMRÆMINGARHÖNNUÐAR:

MANNVIT
VERKFRÆÐISTOFA

GRENSÁSVEGI 1, 108 REYKJAVÍK, SÍMI: 422 3000, FAX: 422 3001
VEFFANG: www.mannvit.is NETFANG: mannvit@mannvit.is
Kt: 430572-0169

HEITI VERKS:
SÓLVANGSVEGUR 1
FJÖLBÝLISHÚS
220 HAFNARFJÖRÐUR

HEITI TEIKNINGAR
AÐALUPPDRATTUR
FARSÍMALOFTNET
AFSTÖÐUMYND, GRUNNMYND, ÚTLIT OG LJÓSMYND

DAGS:	HANNAÐ / TEIKN.	YFIRFARID:	TEIKNINGANR.:
16.08.07	GG BPG	BV	A100
MKV:	BL. NR.:	N. BL. NR.:	
1/500/100	1		
NAFN OG KT. HÖNNUÐAR:			VNR.:
Bjarni Þorsteinsson 250945-4429			2.041.036
XX			ÚTGÁFA: B2