

ALMENNT, JÁRNABENDING:

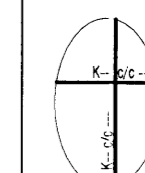

GRUNNBENDING Í NEDRI BRÚN:  
Sjá tákni á viðkomandi plötu.  
Járn spanna alla plötuna  
og skeytilengd yfir ásetur milliveggja.

ATH: ÖLL NEDRIBRÚNARJÁRN SEM ERU SÉRSTAKLEGA  
TEIKNUÐ Á GRUNNMYND ERU VIÐBÓTARJÁRN SEM  
BÆTAST VIÐ ÞESSA GRUNNBENDINGU.

Breyting 1:  
Létt skyggni þar sem áður voru staðsteypt skyggni

Skýringar:

Á teikningu B-01 eru almennar skýringar og öll lágmarks ákvæði varðandi steypu og bendistál t.d. frágangur á járnnum kringum op og brúnir og fl.  
Gólfkótar í steypuvirki þ.e. í milliplötu eru 80 mm neðar en endanlegur kóti frágenginnar plötu (með gólfefni).  
Um nákvæma stærð og staðsetningu einstakra byggingahluta. Sjá nánar á sérteikningum aðalhönnuðar.  
Göt og raufar (sjá lagnateikn.)

Lykilmynd:

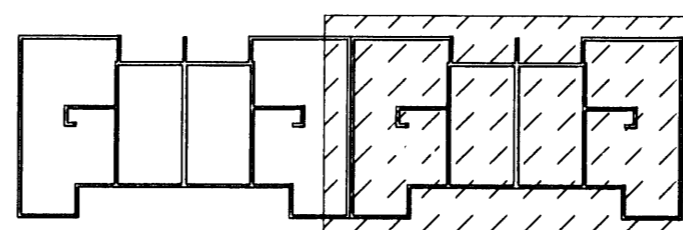

<b>VEKTOR</b> - hönnun og ráðgjöf - Akralind 6, 201 Kópavogi.		Sigurður Halsteinnsson Byggingatæknifráeðingur Kl. 030859-7749 Sími: 554-6650 fax: 554-6669.	KVISTAVELLIR 26-32, HAFNARFIRÐI
Teikn. nr.	Tilvisun á teikningu	Br.1	13.11.08
Samþykkt		Br.	Dags.
			
Dagsetning		Teiknað	
22.02.07	Verk nr. A-07-01-03	Mælikvæði	KÁ
		1:50	Teikn. nr. B-06