

Grunnmynd 2. hæð 1:100
Nánari málsetning sjá teikn. v-1 1:50

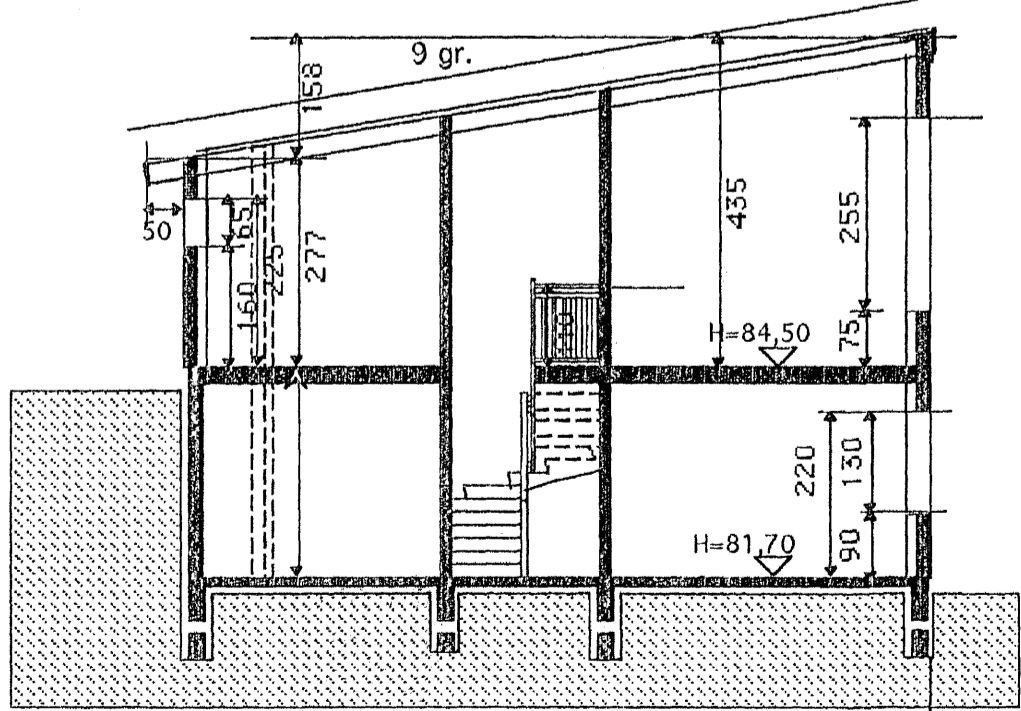

Snið A-A

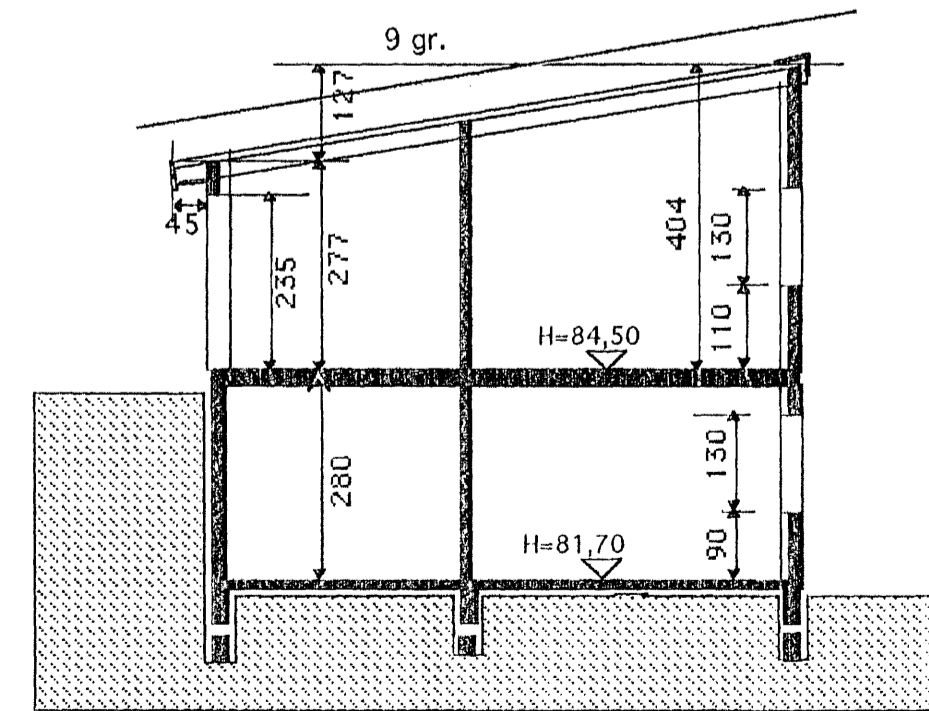

Snið B-B

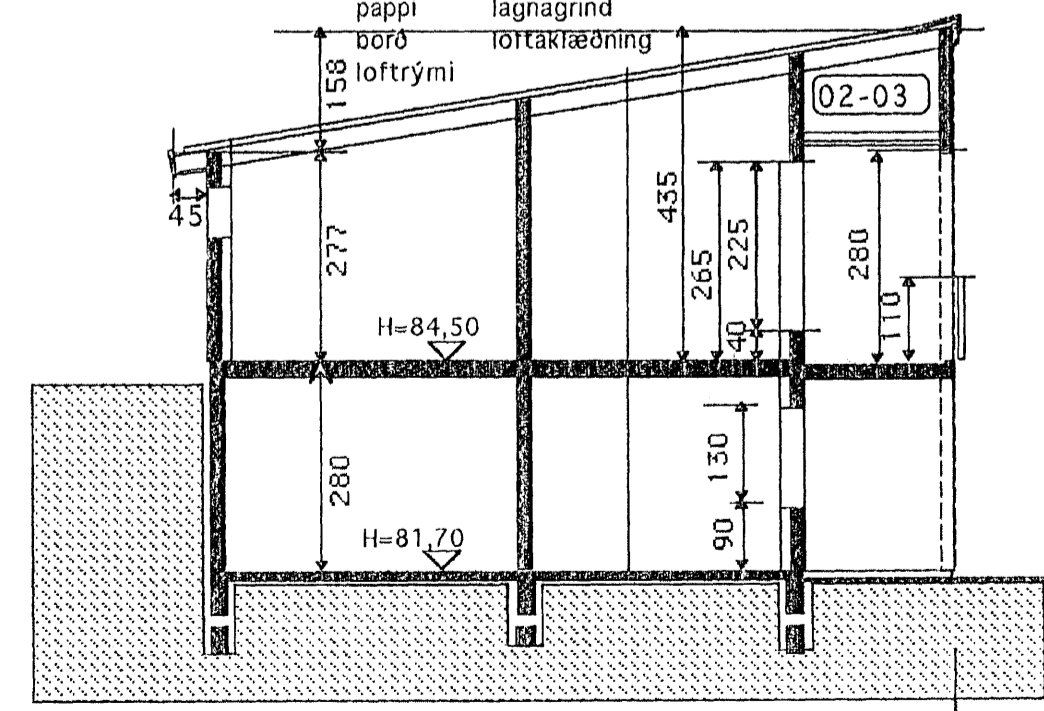

Snið C-C

- L=79,69
- bárujárn vindpappi
 - lektur einangrun 8"
 - krossviður polplast
 - pappi lagnagrind
 - borð lofttrými
 - loftklæðning

Samþykkt þann
8 FEB 2008
Byggingafyrirbúningur / Hafnarfirði
Fh. Jón Sigurðsson

SKÝRINGAR

Sökkjar og gólfplata eru staðsteypt.
Einangrun undir gólfplötu 3" plasteinangrun.
Útveggir eru staðsteyptir, einangraðir á hefðbundinn hátt með 4" plasteinangrun að innan og múrhúðaðir.
Að utan múrhúðað og að hluta hraunað.
Burðarvirki þaks eru stálbitar og súlur, ásamt berandi útveggir. Timbur sperrur 2" X 9".
Allt stálvirki eldvarð.
Þak einangrað með 8" steinull, klætt málmklæðningu á lektum sem aftur sitja á krossviðbútum sem lagðir hafa verið í kítu á heilan pappa.
Öll klæðning innanhús minnst í fl. 2 og í bílgeymslu í fl. 1.
Innveggir: málmstoðir klæddar með 12 mm spónarpl og gífsplötum beggja megin. Rakapólið í votum rýmum. Vatnsheld efni borin á veggi í votum rýmum.
Gluggar eru úr timbri, gegnum fúvarðir.
ALLT GLER ER K-GLER
Gólfniðurföll í votum rýmum með vask, vatn renni örugglega og óhindrað að niðurfalli.
Litaval að utan í samráði við hönnuð.

Nýtingarhlutfall

LÖÐ NR. 19 = 537,5 m² & NR.21 = 537,5 m²
GRUNNFLÖTUR HÚSA = 235,1 m²
NÝTINGARHLUTFALL = 0,22

Kónunartölur

U-gildi(W/m² K) Ti = >18 C^o

Þak	0,2
Útveggir	0,4
léttir útveggir	
einangraðir í grind	0,3
Gluggar(karmar, gler,	
vegið m.t K-gler	2,0
Hurðir	3,0
Gólf á fyllingu	0,3
Útveggir vegið meðaltal	0,85

Allt gler er K-gler

Breytt 23. SEPT. 2007
Þak yfir svölum breytt.
Lítilsháttar br. gluggum.
Ný skráningartafla vegna „kold geymsla.“

TEIKNISTOFAN Verkefni
HLÍÐARÁS 19-21
HAFNARFIRÐI
Heiti
GRUNNMYND -SNIÐ
SKÝRINGAR

kvarði 1:100	verk.nr
dags. 2. JAN. 2007	dags br. 23. SEPT. 2007
hönnun G. G.	teikn nr
teikn G.G.	A-1

Hringbraut 17 220 Hafnarfirði
s. 555-2020. fax 555-2021
Gísli G. Gunnarsson BFI kt. 020649-2409
netf. kvardi@vgrtex.is. / www.kvardi.is